



ข้อมูลการใช้อาคารสถานที่ และประสิทธิภาพ  
การใช้ห้องเรียน ปีการศึกษา 2557  
มหาวิทยาลัยเทคโนโลยีพระจอมเกล้าธนบุรี

กลุ่มงานวิจัยสถาบันและสารสนเทศ สำนักงานยุทธศาสตร์  
สำนักงานอธิการบดี

# คำนำ

อาคารและสถานที่ เป็นทรัพยากรสำคัญของมหาวิทยาลัยเทคโนโลยีพระจอมเกล้าธนบุรี ในการดำเนินภารกิจด้านการบริหาร และการบริการ ได้สะดวกและมีประสิทธิภาพ รวมทั้งห้องเรียน ที่จะเอื้ออำนวยให้มหาวิทยาลัยเทคโนโลยีพระจอมเกล้าธนบุรี สามารถดำเนินภารกิจด้านการจัดการศึกษา ได้อย่างมีประสิทธิภาพ กลุ่มงานวิจัยสถาบันและสารสนเทศ สำนักงานยุทธศาสตร์ จึงได้ดำเนินการวิเคราะห์การใช้อาคารสถานที่ และ ประสิทธิภาพการใช้ห้องเรียน ประจำปีการศึกษา 2557 โดยได้ทำการวิเคราะห์พื้นที่ใช้งานในมหาวิทยาลัย จำแนกตามลักษณะการใช้งาน คิดค่าใช้พื้นที่ เพื่อใช้เป็นทุนสำรองในการปรับปรุงอาคารที่ชำรุดทรุดโทรมให้อยู่ในสภาพใช้งานได้ดีดังเดิม

การวิเคราะห์ประสิทธิภาพการใช้ห้องเรียน ปีการศึกษา 2557 นับเป็นปีที่ 2 แล้วที่มีการเปลี่ยนแปลงการวิเคราะห์จากการใช้เกณฑ์มาตรฐานกลางของมหาวิทยาลัย มาใช้เกณฑ์มาตรฐานกลางของสำนักงานคณะกรรมการการอุดมศึกษา ตามประกาศในราชกิจจานุเบกษา

ข้อมูลที่ได้จากการศึกษาในครั้งนี้ จะเป็นข้อมูลพื้นฐานสำหรับผู้บริหาร ใช้ประกอบการวางแผนการใช้พื้นที่ให้สอดคล้องกับภารกิจ และจำนวนบุคลากร วางแผนการใช้ห้องเรียน หรือจัดตารางสอน เพื่อให้มีประสิทธิภาพสูงสุด และเป็นข้อมูลประกอบการขอรับสนับสนุนงบประมาณด้านงบลงทุนจากสำนักงบประมาณ

การเก็บรวบรวมข้อมูลเพื่อนำมาวิเคราะห์ครั้งนี้ สำเร็จลุล่วงได้ด้วยความร่วมมืออย่างดียิ่งจากภาควิชาและคณะต่าง ๆ รวมถึงสำนักงานทะเบียนนักศึกษา กลุ่มงานวิจัยสถาบันและสารสนเทศ สำนักงานยุทธศาสตร์ จึงขอขอบคุณมา ณ โอกาสนี้

กลุ่มงานวิจัยสถาบันและสารสนเทศ สำนักงานยุทธศาสตร์  
สำนักงานอธิการบดี

# สารบัญ

	หน้า
บทสรุปผู้บริหาร .....	1
บทที่ 1 บทนำ .....	7
• วัตถุประสงค์ของการศึกษาวิเคราะห์ .....	7
• ข้อยกเว้นของการศึกษาวิเคราะห์ .....	7
• คำจำกัดความที่ใช้ในการศึกษาวิเคราะห์ .....	7
• ประโยชน์ที่คาดว่าจะได้รับ .....	8
• ความหมายของคำย่อในเอกสาร .....	8
บทที่ 2 วิธีการศึกษาวิเคราะห์ข้อมูล .....	9
• แหล่งข้อมูลที่น่ามาศึกษาวิเคราะห์ .....	9
• เกณฑ์มาตรฐานที่ใช้ในการวิเคราะห์ข้อมูล .....	9
• วิธีวิเคราะห์ประสิทธิภาพการใช้ห้องเรียน .....	11
บทที่ 3 ผลการศึกษาวิเคราะห์ข้อมูล .....	13
• ข้อมูลการใช้พื้นที่ของหน่วยงาน .....	16
• ค่าใช้พื้นที่ .....	22
• จำนวนห้องเรียนในมหาวิทยาลัย .....	24
• ประสิทธิภาพการใช้ห้องเรียน .....	26
- ประสิทธิภาพการใช้ห้องเรียนในเวลาทำการ .....	27
- ประสิทธิภาพการใช้ห้องเรียนทั้งในและนอกเวลาทำการ .....	37
ภาคผนวก	
• ภาคผนวก ก แผนภูมิเปรียบเทียบประสิทธิภาพการใช้ห้องเรียน .....	49
• ภาคผนวก ข .....	53
- ตารางแสดงพื้นที่ใช้งานใน มจร. จำแนกตามประเภทห้อง .....	55
- ตารางแสดงขนาดห้องเรียนใน มจร. ปีการศึกษา 2557 .....	60
• ภาคผนวก ค	
- ตารางแสดงประสิทธิภาพการใช้ห้องเรียนของคณะ/ห้องเรียนส่วนกลาง .....	63

# สารบัญตาราง

	หน้า
ตารางที่ 1 แสดงจำนวนพื้นที่ในแต่ละอาคารของมหาวิทยาลัยเทคโนโลยีพระจอมเกล้าธนบุรี .....	13
ตารางที่ 2 แสดงจำนวนและร้อยละของพื้นที่เพื่อการเรียนการสอน จำแนกตามคณะวิชา ....	16
ตารางที่ 3 แสดงจำนวนและร้อยละของพื้นที่เพื่อการวิจัย จำแนกตามคณะวิชา.....	17
ตารางที่ 4 แสดงจำนวนและร้อยละของพื้นที่เพื่อการบริหาร จำแนกตามคณะวิชา.....	18
ตารางที่ 5 แสดงจำนวนและร้อยละของพื้นที่เพื่อกิจกรรมนักศึกษา จำแนกตามคณะวิชา ....	19
ตารางที่ 6 แสดงจำนวนและร้อยละของพื้นที่เพื่อการให้บริการ จำแนกตามคณะวิชา.....	20
ตารางที่ 7 แสดงจำนวนและร้อยละของพื้นที่ที่หมุนเวียน จำแนกตามคณะวิชา .....	21
ตารางที่ 8 แสดงจำนวนและร้อยละของพื้นที่ว่าง จำแนกตามคณะวิชา .....	22
ตารางที่ 9 ค่าใช้พื้นที่ มหาวิทยาลัยเทคโนโลยีพระจอมเกล้าธนบุรี ปีงบประมาณ 2558 .....	23
ตารางที่ 10 จำนวนห้องเรียนใน มจร. จำแนกตามขนาดความจุห้อง.....	24
ตารางที่ 11 เปรียบเทียบจำนวนห้องเรียนที่มีอยู่ทั้งหมดกับจำนวนห้องเรียนที่ใช้สอน.....	25
ตารางที่ 12 จำนวนชั่วโมงที่ใช้เรียน ในเวลาทำการ และ นอกเวลาทำการ ปีการศึกษา 2557	26
ตารางที่ 13 เปรียบเทียบอัตราการใช้ห้อง อัตราการใช้พื้นที่ และ ประสิทธิภาพการใช้ห้องเรียน ในเวลาทำการ ระดับมหาวิทยาลัย .....	27
ตารางที่ 14 เปรียบเทียบอัตราการใช้ห้อง อัตราการใช้พื้นที่ และ ประสิทธิภาพการใช้ห้องเรียน ในเวลาทำการ ระดับคณะ .....	28
ตารางที่ 15 เปรียบเทียบอัตราการใช้ห้อง อัตราการใช้พื้นที่ และ ประสิทธิภาพการใช้ห้องเรียน ในเวลาทำการ คณะครุศาสตร์อุตสาหกรรมและเทคโนโลยี.....	29

## สารบัญตาราง (ต่อ)

	หน้า
ตารางที่ 16 เปรียบเทียบอัตราการใช้ห้อง อัตราการใช้พื้นที่ และ ประสิทธิภาพการใช้ห้องเรียน ในเวลาทำการ คณะทรัพยากรชีวภาพและเทคโนโลยี.....	29
ตารางที่ 17 เปรียบเทียบอัตราการใช้ห้อง อัตราการใช้พื้นที่ และ ประสิทธิภาพการใช้ห้องเรียน ในเวลาทำการ คณะเทคโนโลยีสารสนเทศ.....	29
ตารางที่ 18 เปรียบเทียบอัตราการใช้ห้อง อัตราการใช้พื้นที่ และ ประสิทธิภาพการใช้ห้องเรียน ในเวลาทำการ บัณฑิตวิทยาลัยร่วมด้านพลังงานและสิ่งแวดล้อม .....	30
ตารางที่ 19 เปรียบเทียบอัตราการใช้ห้อง อัตราการใช้พื้นที่ และ ประสิทธิภาพการใช้ห้องเรียน ในเวลาทำการ บัณฑิตวิทยาลัยการจัดการและนวัตกรรม.....	30
ตารางที่ 20 เปรียบเทียบอัตราการใช้ห้อง อัตราการใช้พื้นที่ และ ประสิทธิภาพการใช้ห้องเรียน ในเวลาทำการ คณะพลังงานสิ่งแวดล้อมและวัสดุ.....	30
ตารางที่ 21 เปรียบเทียบอัตราการใช้ห้อง อัตราการใช้พื้นที่ และ ประสิทธิภาพการใช้ห้องเรียน ในเวลาทำการ คณะวิทยาศาสตร์ .....	30
ตารางที่ 22 เปรียบเทียบอัตราการใช้ห้อง อัตราการใช้พื้นที่ และ ประสิทธิภาพการใช้ห้องเรียน ในเวลาทำการ คณะวิศวกรรมศาสตร์.....	31
ตารางที่ 23 เปรียบเทียบอัตราการใช้ห้อง อัตราการใช้พื้นที่ และ ประสิทธิภาพการใช้ห้องเรียน ในเวลาทำการ คณะศิลปศาสตร์.....	31
ตารางที่ 24 เปรียบเทียบอัตราการใช้ห้อง อัตราการใช้พื้นที่ และ ประสิทธิภาพการใช้ห้องเรียน ในเวลาทำการ คณะสถาปัตยกรรมศาสตร์และการออกแบบ .....	31
ตารางที่ 25 เปรียบเทียบอัตราการใช้ห้อง อัตราการใช้พื้นที่ และ ประสิทธิภาพการใช้ห้องเรียน ในเวลาทำการ สถาบันวิทยาการหุ่นยนต์ภาคสนาม.....	32
ตารางที่ 26 เปรียบเทียบอัตราการใช้ห้อง อัตราการใช้พื้นที่ และ ประสิทธิภาพการใช้ห้องเรียน ในเวลาทำการ ระดับอาคารเรียนส่วนกลางมหาวิทยาลัย.....	32

# สารบัญตาราง

หน้า

ตารางที่ 27	เปรียบเทียบผลการวิเคราะห์ข้อมูลการใช้ห้องเรียนในเวลาทำการ ระดับมหาวิทยาลัย กับเกณฑ์มาตรฐานสำนักงานคณะกรรมการการอุดมศึกษา .....	33
ตารางที่ 28	เปรียบเทียบผลการวิเคราะห์ข้อมูลการใช้ห้องเรียนในเวลาทำการ ระดับคณะ กับเกณฑ์มาตรฐานสำนักงานคณะกรรมการการอุดมศึกษา .....	33
ตารางที่ 29	เปรียบเทียบผลการวิเคราะห์ข้อมูลการใช้ห้องเรียนในเวลาทำการ ระดับอาคารเรียน ส่วนกลางมหาวิทยาลัยกับเกณฑ์มาตรฐานสำนักงานคณะกรรมการการอุดมศึกษา	34
ตารางที่ 30	เปรียบเทียบจำนวนและร้อยละของห้องบรรยายที่ใช้สอนในเวลาทำการ มีประสิทธิภาพต่ำกว่าเกณฑ์ และสูงกว่าเกณฑ์มาตรฐาน .....	35
ตารางที่ 31	เปรียบเทียบจำนวนและร้อยละของห้องปฏิบัติการที่ใช้สอนในเวลาทำการ มีประสิทธิภาพต่ำกว่าเกณฑ์ และสูงกว่าเกณฑ์มาตรฐาน .....	36
ตารางที่ 32	เปรียบเทียบอัตราการใช้ห้อง อัตราการใช้พื้นที่ และ ประสิทธิภาพการใช้ห้องเรียน ทั้งในเวลาและนอกเวลาทำการ ระดับมหาวิทยาลัย.....	37
ตารางที่ 33	เปรียบเทียบอัตราการใช้ห้อง อัตราการใช้พื้นที่ และ ประสิทธิภาพการใช้ห้องเรียน ทั้งในเวลาและนอกเวลาทำการ ระดับคณะ .....	38
ตารางที่ 34	เปรียบเทียบอัตราการใช้ห้อง อัตราการใช้พื้นที่ และ ประสิทธิภาพการใช้ห้องเรียน ทั้งในเวลาและนอกเวลาทำการ ครุศาสตร์อุตสาหกรรมและเทคโนโลยี.....	39
ตารางที่ 35	เปรียบเทียบอัตราการใช้ห้อง อัตราการใช้พื้นที่ และ ประสิทธิภาพการใช้ห้องเรียน ทั้งในเวลาและนอกเวลาทำการ คณะทรัพยากรชีวภาพและเทคโนโลยี.....	39
ตารางที่ 36	เปรียบเทียบอัตราการใช้ห้อง อัตราการใช้พื้นที่ และ ประสิทธิภาพการใช้ห้องเรียน ทั้งในเวลาและนอกเวลาทำการ คณะเทคโนโลยีสารสนเทศ.....	39
ตารางที่ 37	เปรียบเทียบอัตราการใช้ห้อง อัตราการใช้พื้นที่ และ ประสิทธิภาพการใช้ห้องเรียน ทั้งในเวลาและนอกเวลาทำการ บัณฑิตวิทยาลัยร่วมด้านพลังงานและสิ่งแวดล้อม	40

# สารบัญตาราง

	หน้า
ตารางที่ 38 เปรียบเทียบอัตราการใช้ห้อง อัตราการใช้พื้นที่ และ ประสิทธิภาพการใช้ห้องเรียน ทั้งในเวลาและนอกเวลาทำการ บัณฑิตวิทยาลัยการจัดการและนวัตกรรม .....	40
ตารางที่ 39 เปรียบเทียบอัตราการใช้ห้อง อัตราการใช้พื้นที่ และ ประสิทธิภาพการใช้ห้องเรียน ทั้งในเวลาและนอกเวลาทำการ คณะพลังงานสิ่งแวดล้อมและวัสดุ.....	40
ตารางที่ 40 เปรียบเทียบอัตราการใช้ห้อง อัตราการใช้พื้นที่ และ ประสิทธิภาพการใช้ห้องเรียน ทั้งในเวลาและนอกเวลาทำการ คณะวิทยาศาสตร์.....	41
ตารางที่ 41 เปรียบเทียบอัตราการใช้ห้อง อัตราการใช้พื้นที่ และ ประสิทธิภาพการใช้ห้องเรียน ทั้งในเวลาและนอกเวลาทำการ คณะวิศวกรรมศาสตร์ .....	41
ตารางที่ 42 เปรียบเทียบอัตราการใช้ห้อง อัตราการใช้พื้นที่ และ ประสิทธิภาพการใช้ห้องเรียน ทั้งในเวลาและนอกเวลาทำการ คณะศิลปศาสตร์.....	42
ตารางที่ 43 เปรียบเทียบอัตราการใช้ห้อง อัตราการใช้พื้นที่ และ ประสิทธิภาพการใช้ห้องเรียน ทั้งในเวลาและนอกเวลาทำการ คณะสถาปัตยกรรมศาสตร์และการออกแบบ...	42
ตารางที่ 44 เปรียบเทียบอัตราการใช้ห้อง อัตราการใช้พื้นที่ และ ประสิทธิภาพการใช้ห้องเรียน ทั้งในเวลาและนอกเวลาทำการ สถาบันวิทยาการหุ่นยนต์ภาคสนาม .....	42
ตารางที่ 45 เปรียบเทียบอัตราการใช้ห้อง อัตราการใช้พื้นที่ และ ประสิทธิภาพการใช้ห้องเรียน ทั้งในเวลาและนอกเวลาทำการ ระดับอาคารเรียนส่วนกลางมหาวิทยาลัย .....	43
ตารางที่ 46 เปรียบเทียบอัตราผลการวิเคราะห์ข้อมูลการใช้ห้องเรียนทั้งในและนอกเวลาทำการ ระดับมหาวิทยาลัย กับเกณฑ์มาตรฐานสำนักงานคณะกรรมการการอุดมศึกษา	44
ตารางที่ 47 เปรียบเทียบอัตราผลการวิเคราะห์ข้อมูลการใช้ห้องเรียนทั้งในและนอกเวลาทำการ ระดับคณะ กับเกณฑ์มาตรฐานสำนักงานคณะกรรมการการอุดมศึกษา .....	44
ตารางที่ 48 เปรียบเทียบอัตราผลการวิเคราะห์ข้อมูลการใช้ห้องเรียนทั้งในและนอกเวลาทำการ ระดับอาคารเรียนส่วนกลางมหาวิทยาลัย กับเกณฑ์มาตรฐานสำนักงาน คณะกรรมการการอุดมศึกษา .....	45

# สารบัญตาราง

	หน้า
ตารางที่ 49 เปรียบเทียบประสิทธิภาพการใช้ห้องเรียนในเวลาทำการ ระดับมหาวิทยาลัย ระหว่างปีการศึกษา 2556-2557 .....	46
ตารางที่ 50 เปรียบเทียบประสิทธิภาพการใช้ห้องเรียนทั้งในและนอกเวลาทำการ ระดับมหาวิทยาลัย ระหว่างปีการศึกษา 2542-2557.....	46
ตาราง ข 1 แสดงพื้นที่การใช้งานในมหาวิทยาลัยเทคโนโลยีพระจอมเกล้าธนบุรี จำแนกตามประเภทห้อง.....	55
ตาราง ข 2 แสดงขนาดห้องเรียนในมหาวิทยาลัยเทคโนโลยีพระจอมเกล้าธนบุรี ปีการศึกษา 2557 .....	60
ตาราง ค 1 ประสิทธิภาพการใช้ห้องเรียนของสำนักงานคณบดี คณะครุศาสตร์อุตสาหกรรมและเทคโนโลยี ปีการศึกษา 2557 .....	65
ตาราง ค 2 ประสิทธิภาพการใช้ห้องเรียนของภาควิชาครุศาสตร์เครื่องกล คณะครุศาสตร์อุตสาหกรรมและเทคโนโลยี ปีการศึกษา 2557.....	65
ตาราง ค 3 ประสิทธิภาพการใช้ห้องเรียนของภาควิชาเทคโนโลยีและสื่อสาร การศึกษา คณะครุศาสตร์อุตสาหกรรมและเทคโนโลยี ปีการศึกษา 2557.....	66
ตาราง ค 4 ประสิทธิภาพการใช้ห้องเรียนของภาควิชาครุศาสตร์ไฟฟ้า คณะครุศาสตร์อุตสาหกรรมและเทคโนโลยี ปีการศึกษา 2557.....	66
ตาราง ค 5 ประสิทธิภาพการใช้ห้องเรียนของภาควิชาครุศาสตร์โยธา คณะครุศาสตร์อุตสาหกรรมและเทคโนโลยี ปีการศึกษา 2557.....	67
ตาราง ค 6 ประสิทธิภาพการใช้ห้องเรียนของภาควิชาครุศาสตร์อุตสาหกรรม คณะครุศาสตร์อุตสาหกรรมและเทคโนโลยี ปีการศึกษา 2557.....	67
ตาราง ค 7 ประสิทธิภาพการใช้ห้องเรียนของภาควิชาคอมพิวเตอร์และสารสนเทศ คณะครุศาสตร์อุตสาหกรรมและเทคโนโลยี ปีการศึกษา 2557.....	68
ตาราง ค 8 ประสิทธิภาพการใช้ห้องเรียนของภาควิชาเทคโนโลยีการพิมพ์ และบรรจุภัณฑ์ คณะครุศาสตร์อุตสาหกรรมและเทคโนโลยี ปีการศึกษา 2557.....	69



## สารบัญตาราง

	หน้า
ตาราง ค 9 ประสิทธิภาพการใช้ห้องเรียนของโครงการร่วมบริหารหลักสูตร สาขาวิชามีเดียอาตส์และสาขาวิชาเทคโนโลยีมีเดีย ปีการศึกษา 2557 .....	69
ตาราง ค 10 ประสิทธิภาพการใช้ห้องเรียนของสำนักงานคณบดี คณะทรัพยากรชีวภาพและเทคโนโลยี ปีการศึกษา 2557 .....	70
ตาราง ค 11 ประสิทธิภาพการใช้ห้องเรียนของสายวิชาเทคโนโลยีชีวเคมี คณะทรัพยากรชีวภาพและเทคโนโลยี ปีการศึกษา 2557 .....	70
ตาราง ค 12 ประสิทธิภาพการใช้ห้องเรียนของหลักสูตรชีวสารสนเทศ คณะทรัพยากรชีวภาพและเทคโนโลยี ปีการศึกษา 2557 .....	71
ตาราง ค 13 ประสิทธิภาพการใช้ห้องเรียนของสายวิชาเทคโนโลยีหลังการเก็บเกี่ยว คณะทรัพยากรชีวภาพและเทคโนโลยี ปีการศึกษา 2557 .....	71
ตาราง ค 14 ประสิทธิภาพการใช้ห้องเรียนของคณะเทคโนโลยีสารสนเทศ ปีการศึกษา 2557 .....	72
ตาราง ค 15 ประสิทธิภาพการใช้ห้องเรียนของบัณฑิตวิทยาลัยร่วมด้านพลังงาน และสิ่งแวดล้อม ปีการศึกษา 2557 .....	73
ตาราง ค 16 ประสิทธิภาพการใช้ห้องเรียนของบัณฑิตวิทยาลัยการจัดการ และนวัตกรรม ปีการศึกษา 2557.....	74
ตาราง ค 17 ประสิทธิภาพการใช้ห้องเรียนของสำนักงานคณบดี คณะพลังงานสิ่งแวดล้อมและวัสดุ ปีการศึกษา 2557 .....	74
ตาราง ค 18 ประสิทธิภาพการใช้ห้องเรียนของสายวิชาเทคโนโลยีการจัดการพลังงาน คณะพลังงานสิ่งแวดล้อมและวัสดุ ปีการศึกษา 2557.....	75
ตาราง ค 19 ประสิทธิภาพการใช้ห้องเรียนของสายวิชาเทคโนโลยีพลังงาน คณะพลังงานสิ่งแวดล้อมและวัสดุ ปีการศึกษา 2557.....	75

## สารบัญตาราง

	หน้า
ตาราง ค 20 ประสิทธิภาพการใช้ห้องเรียนของสายวิชาเทคโนโลยีวัสดุ คณะพลังงานสิ่งแวดล้อมและวัสดุ ปีการศึกษา 2557 .....	76
ตาราง ค 21 ประสิทธิภาพการใช้ห้องเรียนของสายวิชาเทคโนโลยีสิ่งแวดล้อม คณะพลังงานสิ่งแวดล้อมและวัสดุ ปีการศึกษา 2557 .....	77
ตาราง ค 22 ประสิทธิภาพการใช้ห้องเรียนของสายวิชาเทคโนโลยีอุณหภาพ คณะพลังงานสิ่งแวดล้อมและวัสดุ ปีการศึกษา 2557 .....	77
ตาราง ค 23 ประสิทธิภาพการใช้ห้องเรียนของภาควิชาคณิตศาสตร์ คณะวิทยาศาสตร์ ปีการศึกษา 2557 .....	78
ตาราง ค 24 ประสิทธิภาพการใช้ห้องเรียนของภาควิชาเคมี คณะวิทยาศาสตร์ ปีการศึกษา 2557 .....	78
ตาราง ค 25 ประสิทธิภาพการใช้ห้องเรียนของภาควิชาจุลชีววิทยา คณะวิทยาศาสตร์ ปีการศึกษา 2557 .....	80
ตาราง ค 26 ประสิทธิภาพการใช้ห้องเรียนของภาควิชาฟิสิกส์ คณะวิทยาศาสตร์ ปีการศึกษา 2557 .....	81
ตาราง ค 27 ประสิทธิภาพการใช้ห้องเรียนของศูนย์เครื่องมือวิทยาศาสตร์ฯ คณะวิทยาศาสตร์ ปีการศึกษา 2557 .....	82
ตาราง ค 28 ประสิทธิภาพการใช้ห้องเรียนของภาควิชาวิศวกรรมคอมพิวเตอร์ คณะวิศวกรรมศาสตร์ ปีการศึกษา 2557 .....	83
ตาราง ค 29 ประสิทธิภาพการใช้ห้องเรียนของภาควิชาวิศวกรรมเคมี คณะวิศวกรรมศาสตร์ ปีการศึกษา 2557 .....	84
ตาราง ค 30 ประสิทธิภาพการใช้ห้องเรียนของภาควิชาวิศวกรรมเครื่องกล คณะวิศวกรรมศาสตร์ ปีการศึกษา 2557 .....	85

# สารบัญตาราง

	หน้า
ตาราง ค 31 ประสิทธิภาพการใช้ห้องเรียนของภาควิชาวิศวกรรมเครื่องมือและวัสดุ คณะวิศวกรรมศาสตร์ ปีการศึกษา 2557 .....	87
ตาราง ค 32 ประสิทธิภาพการใช้ห้องเรียนของภาควิชาวิศวกรรมไฟฟ้า คณะวิศวกรรมศาสตร์ ปีการศึกษา 2557 .....	88
ตาราง ค 33 ประสิทธิภาพการใช้ห้องเรียนของภาควิชาวิศวกรรมโยธา คณะวิศวกรรมศาสตร์ ปีการศึกษา 2557 .....	89
ตาราง ค 34 ประสิทธิภาพการใช้ห้องเรียนของภาควิชาวิศวกรรมสิ่งแวดล้อม คณะวิศวกรรมศาสตร์ ปีการศึกษา 2557 .....	90
ตาราง ค 35 ประสิทธิภาพการใช้ห้องเรียนของภาควิชาวิศวกรรมระบบควบคุม และเครื่องมือวัด คณะวิศวกรรมศาสตร์ ปีการศึกษา 2557 .....	91
ตาราง ค 36 ประสิทธิภาพการใช้ห้องเรียนของภาควิชาวิศวกรรมอาหาร คณะวิศวกรรมศาสตร์ ปีการศึกษา 2557 .....	92
ตาราง ค 37 ประสิทธิภาพการใช้ห้องเรียนของภาควิชาวิศวกรรมอิเล็กทรอนิกส์ และโทรคมนาคม คณะวิศวกรรมศาสตร์ ปีการศึกษา 2557 .....	92
ตาราง ค 38 ประสิทธิภาพการใช้ห้องเรียนของภาควิชาวิศวกรรมอุตสาหกรรม คณะวิศวกรรมศาสตร์ ปีการศึกษา 2557 .....	93
ตาราง ค 39 ประสิทธิภาพการใช้ห้องเรียนของสำนักงานคณบดี คณะศิลปศาสตร์ ปีการศึกษา 2557 .....	94
ตาราง ค 40 ประสิทธิภาพการใช้ห้องเรียนของสายวิชาภาษา คณะศิลปศาสตร์ ปีการศึกษา 2557 .....	94
ตาราง ค 41 ประสิทธิภาพการใช้ห้องเรียนของสายวิชาสังคมศาสตร์และมนุษยศาสตร์ คณะศิลปศาสตร์ ปีการศึกษา 2557 .....	94

## สารบัญตาราง

	หน้า
ตาราง ค 42 ประสิทธิภาพการใช้ห้องเรียนของศูนย์สารสนเทศและการเรียนรู้ คณะศิลปศาสตร์ ปีการศึกษา 2557 .....	95
ตาราง ค 43 ประสิทธิภาพการใช้ห้องเรียนของคณะสถาปัตยกรรมศาสตร์ และการออกแบบ ปีการศึกษา 2557 .....	95
ตาราง ค 44 ประสิทธิภาพการใช้ห้องเรียนของสถาบันวิทยาการหุ่นยนต์ภาคสนาม ปีการศึกษา 2557 .....	97
ตาราง ค 45 ประสิทธิภาพการใช้ห้องเรียน ณ อาคารเรียนรวม 1 ปีการศึกษา 2557 .....	98
ตาราง ค 46 ประสิทธิภาพการใช้ห้องเรียน ณ อาคารเรียนรวม 2 ปีการศึกษา 2557 .....	99
ตาราง ค 47 ประสิทธิภาพการใช้ห้องเรียน ณ อาคารปฏิบัติการพื้นฐาน ทางวิทยาศาสตร์ ปีการศึกษา 2557 .....	100
ตาราง ค 48 ประสิทธิภาพการใช้ห้องเรียน ณ อาคารคณะวิทยาศาสตร์ ปีการศึกษา 2557 .....	100
ตาราง ค 49 ประสิทธิภาพการใช้ห้องเรียน ณ อาคารวิศวกรรมอุตสาหกรรม 5 ปีการศึกษา 2557 .....	100

## สารบัญแผนภูมิ

	หน้า
แผนภูมิ ก 1 เปรียบเทียบประสิทธิภาพการใช้ห้องเรียนบรรยาย ทั้งในเวลาและนอกเวลาทำการ ระดับคณะ ระหว่างปีการศึกษา 2553 -2557	51
แผนภูมิ ก 2 เปรียบเทียบประสิทธิภาพการใช้ห้องเรียนปฏิบัติการ ทั้งในเวลาและนอกเวลาทำการ ระดับคณะ ระหว่างปีการศึกษา 2553 -2557	51
แผนภูมิ ก 3 เปรียบเทียบประสิทธิภาพการใช้ห้องเรียน ทั้งในเวลาและนอกเวลาทำการ ระดับมหาวิทยาลัย ระหว่างปีการศึกษา 2542-2557	52

# บทสรุปผู้บริหาร

มหาวิทยาลัยเทคโนโลยีพระจอมเกล้าธนบุรี มีอาคารทั้งหมด จำนวน 62 หลัง (ยังไม่รวมอาคารศูนย์บริการทางการศึกษาในเมือง ที่เพิ่งสร้างเสร็จคือ อาคาร Knowledge Exchange : KX) มีพื้นที่ทั้งหมด 456,718.55 ตารางเมตร อยู่ที่บริเวณถนนกรุงธนบุรี แขวงบางลำภูล่าง เขตคลองสาน กรุงเทพมหานคร

อาคารจำนวน 62 หลังนี้ ตั้งอยู่ที่ มจร. (บางมด) 36 หลัง พื้นที่ 312,012.56 ตารางเมตร มจร. (บางขุนเทียน) 15 หลัง พื้นที่ 118,881.56 ตารางเมตร ศูนย์บริการทางการศึกษาราชบุรี 11 หลัง พื้นที่ 34,824.43 ตารางเมตร

การศึกษาวิเคราะห์ข้อมูลการใช้พื้นที่ ได้แบ่งการศึกษาเป็น 3 ลักษณะ คือ ข้อมูลการใช้พื้นที่ของหน่วยงาน ค่าใช้พื้นที่ และประสิทธิภาพการใช้ห้องเรียน (วิเคราะห์ตามเกณฑ์มาตรฐานกลางของสำนักงานคณะกรรมการการอุดมศึกษา)

การใช้พื้นที่ของหน่วยงานในมหาวิทยาลัย แบ่งเป็น 7 ประเภท ได้แก่ พื้นที่เพื่อการเรียนการสอน 96,034.62 ตารางเมตร พื้นที่เพื่อการวิจัย 9,260.82 ตารางเมตร พื้นที่เพื่อการบริหาร 40,593.32 ตารางเมตร พื้นที่เพื่อกิจกรรมนักศึกษา 10,452.48 ตารางเมตร พื้นที่เพื่อให้บริการ 125,125.30 ตารางเมตร พื้นที่หมุนเวียน 179,019.84 ตารางเมตร และ พื้นที่ห้องว่าง 5,232.17 ตารางเมตร ซึ่งส่วนใหญ่อยู่ระหว่างปรับปรุงเพื่อใช้งาน

มหาวิทยาลัยมีนโยบายในการเก็บเงินค่าใช้จ่ายพื้นที่เพื่อนำเงินเข้าสะสมในกองทุนสินทรัพย์ถาวรของมหาวิทยาลัย โดยมีวัตถุประสงค์เพื่อใช้เป็นทุนสำรองในการซ่อมแซม บำรุงรักษาอาคารสถานที่ให้อยู่ในสภาพที่ใช้งานได้ดี สวยงาม และเพื่อให้เกิดการใช้พื้นที่อย่างเหมาะสม ปัจจุบัน มหาวิทยาลัยจัดเก็บเงินค่าใช้พื้นที่เฉพาะหน่วยงานที่ทำการอยู่ในพื้นที่ มจร. (บางมด) และ มจร. (บางขุนเทียน)

การคิดค่าใช้พื้นที่ จะคิดเฉพาะพื้นที่ใช้สอยของหน่วยงาน (ไม่รวมพื้นที่หมุนเวียน หรือพื้นที่ส่วนกลาง) ได้แก่ ทางเดิน ระเบียง บันได ลิฟท์ ห้องควบคุมต่างๆ ห้องน้ำ ยกเว้น ทางเดินภายในหน่วยงาน และ/หรือห้องน้ำภายในหน่วยงานซึ่งถือว่าเป็นของหน่วยงานผู้ใช้ มหาวิทยาลัยจัดเก็บเงินค่าใช้พื้นที่ในอัตรา 260 บาท/ตร.ม./ปี แต่ในระยะ 3 ปีแรก คือปีงบประมาณ 2547-2549 กำหนดให้จัดเก็บในอัตรา 130 บาท/ตารางเมตร/ปี กับหน่วยงานสนับสนุนการศึกษา (ปีงบประมาณ 2547 คิดเป็นตัวเลข แต่ยังไม่ได้จัดเก็บจริง) เริ่มเก็บจริงในปีงบประมาณ 2548 และได้เริ่มเก็บในอัตรา 260 บาท/ตารางเมตร/ปี กับหน่วยงานสนับสนุนการศึกษา ในปีงบประมาณ 2553 เป็นครั้งแรก ส่วนหน่วยงานที่มีลักษณะเป็นงานวิจัย งานการค้า เก็บเต็มจำนวนคือ 260 บาท/ตารางเมตร./ปี มาตั้งแต่ปีงบประมาณ 2547

ตัวเลขการจัดเก็บเงินค่าใช้พื้นที่ในปีงบประมาณ 2558 รวมเป็นเงิน 112,205,454.07 บาท โดยเก็บจากหน่วยงานต่าง ๆ 48,881,584.37 บาท ส่วนที่เหลือเป็นพื้นที่ในความดูแลของมหาวิทยาลัย ซึ่งมหาวิทยาลัยเป็นผู้นำเงินเข้าสมทบ 63,323,869.70 บาท (ส่วนใหญ่เป็นพื้นที่ประเภทให้บริการและพื้นที่ห่มนเวียน ได้แก่ โรงอาหาร ชมรมนักศึกษา ห้องประชุม ทางเดิน ระเบียง บันได ลิฟท์ ห้องน้ำ ห้องไฟฟ้า และ ห้องควบคุมแอร์คอนดิชันเนอร์ เป็นต้น และบางส่วนเป็นพื้นที่ที่เพิ่งสร้างเสร็จ หน่วยงานยังไม่ได้ใช้งาน จึงขอยกเว้นค่าใช้พื้นที่)

มหาวิทยาลัยมีห้องเรียนทั้งหมด 767 ห้อง เป็นห้องบรรยาย 211 ห้อง (ร้อยละ 27.51) ห้องปฏิบัติการ 556 ห้อง (ร้อยละ 72.49) มีห้องปฏิบัติการมากกว่าห้องบรรยาย 345 ห้อง หรือมากกว่าร้อยละ 44.98 คณะที่มีห้องเรียนมากที่สุด 3 อันดับแรก ได้แก่ คณะวิศวกรรมศาสตร์ มีห้องเรียนมากที่สุด คือ 271 ห้อง รองลงมาคือคณะวิทยาศาสตร์ 137 ห้อง และคณะครุศาสตร์อุตสาหกรรมและเทคโนโลยี 101 ห้อง ส่วนสถาบันวิทยาการหุ่นยนต์ภาคสนาม มีห้องเรียนน้อยที่สุดคือ 6 ห้อง แต่ในการใช้งานจริง ไม่ได้ใช้ครบตามจำนวนที่มีอยู่ เนื่องจากบางห้องยังอยู่ระหว่างการปรับปรุง มีการขยายห้องหรือยุบรวมห้อง เป็นต้น เพื่อใช้ตามวัตถุประสงค์เดิม หรือเปลี่ยนวัตถุประสงค์การใช้งาน หรือเป็นห้องปฏิบัติการแบบเปิดที่มีการใช้งานตลอด 24 ชั่วโมง แต่หน่วยงานไม่ได้เก็บสถิติการใช้ไว้ จึงไม่มีข้อมูลการใช้งาน

ปีการศึกษา 2557 มีห้องเรียนถูกใช้งานทั้งสิ้น 666 ห้อง คิดเป็นร้อยละ 86.83 ของจำนวนห้องเรียนที่มีอยู่ทั้งหมด เป็นห้องบรรยาย 200 ห้อง คิดเป็นร้อยละ 94.79 ของห้องบรรยาย เป็นห้องปฏิบัติการ 466 ห้อง คิดเป็นร้อยละ 86.83 ของห้องปฏิบัติการ ส่วนห้องเรียนที่ไม่ได้ใช้สอน/ไม่มีข้อมูลการใช้งาน มีจำนวน 101 ห้อง คิดเป็นร้อยละ 13.17 ของจำนวนห้องเรียนทั้งหมด

เมื่อเปรียบเทียบจำนวนห้องเรียนที่ไม่ได้ใช้สอน/ไม่มีข้อมูลการใช้งานมากที่สุด 3 อันดับแรก กับจำนวนห้องเรียนทั้งหมดของคณะ พบว่า บัณฑิตวิทยาลัยร่วมด้านพลังงานและสิ่งแวดล้อม มีจำนวนห้องเรียนที่ไม่ได้สอน/ไม่มีข้อมูลการใช้งานมากที่สุด คือ 11 ห้อง จากจำนวนทั้งหมด 21 ห้อง คิดเป็นร้อยละ 52.38 รองลงมาคือคณะวิทยาศาสตร์ มีจำนวนห้องเรียนที่ไม่ได้ใช้สอน/ไม่มีข้อมูลการใช้งาน 41 ห้อง จากจำนวนทั้งหมด 137 ห้อง คิดเป็นร้อยละ 29.93 และคณะเทคโนโลยีสารสนเทศ จำนวน 4 ห้อง จากจำนวนทั้งหมด 20 ห้อง คิดเป็นร้อยละ 20.00 ส่วนหน่วยงานที่ใช้ห้องเรียนครบทุกห้อง มี 4 หน่วยงาน ได้แก่ คณะทรัพยากรชีวภาพและเทคโนโลยี บัณฑิตวิทยาลัยการจัดการและนวัตกรรม คณะสถาปัตยกรรมศาสตร์และการออกแบบ และ สถาบันวิทยาการหุ่นยนต์ภาคสนาม

ด้านขนาดความจุของห้องบรรยาย ส่วนใหญ่เป็นห้องขนาดความจุ 40 คน มีจำนวน 49 ห้อง รองลงมาคือขนาดความจุ 80 คน มีจำนวน 43 ห้อง และต่ำกว่า 40 คน มีจำนวน 40 ห้อง สำหรับห้องปฏิบัติการ ส่วนใหญ่เป็นห้องขนาดความจุต่ำกว่า 40 คน มีจำนวน 393 ห้อง รองลงมาคือขนาดความจุ 40 คน มีจำนวน 77 ห้อง และขนาดความจุ 50 คน มีจำนวน 66 ห้อง

การใช้ห้องเรียน ได้จำแนกชั่วโมงการใช้ห้องเรียนออกเป็น การใช้เวลาทำการ และนอกเวลาทำการ ในเวลาทำการ หมายถึง การใช้ห้องเรียนในวันจันทร์ถึงวันศุกร์ ช่วงเช้า เวลา 8.30 น. ถึง เวลา 12.30 น. ช่วงบ่าย เวลา 13.30-16.30 น. ส่วนนอกเวลาทำการ หมายถึง การใช้ห้องเรียนในวันจันทร์ถึงวันศุกร์ ก่อนเวลา 8.30 น. เวลา 12.31-13.29 น. และเวลา 16.31 น. เป็นต้นไป รวมถึงวันเสาร์-อาทิตย์ตลอดวัน พบว่า ทั้งห้องบรรยายและห้องปฏิบัติการ ใช้เรียนในเวลาทำการมากกว่านอกเวลาทำการ โดยที่ห้องบรรยาย ใช้ในเวลาทำการ ร้อยละ 65.31 ใช้นอกเวลาทำการ ร้อยละ 34.49

(ใช้ในเวลาดำเนินการมากกว่านอกเวลาดำเนินการ ร้อยละ 31.02) ส่วนห้องปฏิบัติการ ใช้ในเวลาดำเนินการ ร้อยละ 65.22 ใช้นอกเวลาดำเนินการ ร้อยละ 34.78 (ใช้ในเวลาดำเนินการมากกว่านอกเวลาดำเนินการ ร้อยละ 30.44)

จากการที่สำนักงานคณะกรรมการการอุดมศึกษา ได้กำหนดให้วิเคราะห์ประสิทธิภาพการใช้ห้องเรียนเฉพาะที่ใช้ในเวลาดำเนินการเท่านั้น คือวันจันทร์ถึงวันศุกร์ รวม 5 วัน และใช้วันละ 7 ชั่วโมง รวมเป็น 35 ชั่วโมง เมื่อคิดชั่วโมงการใช้ห้องเรียนเป็นวัน พบว่า **ทั้งห้องบรรยายและห้องปฏิบัติการ ถูกใช้งานสัปดาห์ละประมาณ 3 วัน (จาก 5 วัน) และหากคิดจำนวนการใช้ห้องเป็นรายชั่วโมง พบว่า ทั้งห้องบรรยาย และห้องปฏิบัติการ ใช้งานในเวลาดำเนินการ วันละ 4 ชั่วโมง** สาเหตุที่ส่งผลให้การใช้ห้องเรียนในหนึ่งสัปดาห์ไม่ครบ 5 วัน และในแต่ละวันใช้ไม่ครบ 7 ชั่วโมง มีหลายประการ ได้แก่ นโยบายมหาวิทยาลัย ที่กำหนดให้มีวันทำกิจกรรมของนักศึกษาหนึ่งวัน จึงงดการเรียนการสอนในวันดังกล่าว หลักสูตรการเรียนการสอนของ มจร. ที่เน้นให้นักศึกษาลงมือปฏิบัติจริง และปฏิบัตินอกห้องเรียนมากขึ้น ความจำเป็นของอาจารย์ผู้สอนบางท่านที่มีภาระงานในเวลาดำเนินการมาก จึงจำเป็นต้องสอนนักศึกษานอกเวลาดำเนินการ และอยู่ระหว่างดำเนินการปรับปรุงห้องที่ชำรุดทรุดโทรมให้กลับสู่สภาพดีดังเดิม จึงใช้ห้องประชุม หรือห้องพักอาจารย์แทน

ในด้านการวิเคราะห์ประสิทธิภาพการใช้ห้องเรียน สำนักงานคณะกรรมการการอุดมศึกษา ได้กำหนดเกณฑ์มาตรฐานกลางในการวิเคราะห์ประสิทธิภาพการใช้ห้องเรียน ประกอบด้วย อัตราการใช้ห้องบรรยาย เท่ากับร้อยละ 80 อัตราการใช้พื้นที่ห้องบรรยาย เท่ากับร้อยละ 70 และประสิทธิภาพการใช้ห้องบรรยาย เท่ากับร้อยละ 56 ส่วนห้องปฏิบัติการ กำหนดให้อัตราการใช้ห้องปฏิบัติการ เท่ากับร้อยละ 80 อัตราการใช้พื้นที่ห้องปฏิบัติการ เท่ากับร้อยละ 80 และประสิทธิภาพการใช้ห้องปฏิบัติการ เท่ากับร้อยละ 64 และเกณฑ์มาตรฐานกลางด้านเวลาเท่ากับ 35 ชั่วโมงต่อสัปดาห์

มหาวิทยาลัยได้แยกการวิเคราะห์ประสิทธิภาพการใช้ห้องเรียนเป็น 2 ลักษณะ คือ ประสิทธิภาพการใช้ห้องเรียนในเวลาดำเนินการ ตามนโยบายของสำนักงานคณะกรรมการการอุดมศึกษา และการวิเคราะห์ประสิทธิภาพการใช้ห้องเรียนทั้งในเวลาและนอกเวลาดำเนินการ โดยยังคงใช้จำนวนชั่วโมงที่ควรใช้อย่างเต็มที่เท่ากับ 35 ชั่วโมงต่อสัปดาห์ ตามเกณฑ์มาตรฐานของสำนักงานคณะกรรมการการอุดมศึกษา ทั้งนี้ เพื่อเป็นการทราบข้อมูลการใช้ห้องเรียนนอกเหนือไปจากการใช้ในเวลาดำเนินการที่บางกรณีเป็นการสอนนักศึกษาภาคปกติไม่ใช่นักศึกษาภาคค่ำ แต่ด้วยภาระงานของอาจารย์หลาย ๆ ท่าน จำเป็นต้องใช้ช่วงเวลาทำการประสานงาน หรือเข้าร่วมประชุมคณะทำงานด้านต่าง ๆ เพื่อร่วมกันระดมความคิดพัฒนามหาวิทยาลัย ดังนั้น บางรายวิชา จึงจำเป็นต้องสอนในช่วงนอกเวลาดำเนินการ และภายใต้การวิเคราะห์ประสิทธิภาพการใช้ห้องเรียนใน 2 ลักษณะดังกล่าว มหาวิทยาลัยยังได้แบ่งการวิเคราะห์ประสิทธิภาพการใช้ห้องเรียนออกเป็น 3 ระดับ คือ ระดับมหาวิทยาลัย ระดับคณะ และระดับอาคารเรียนส่วนกลาง

ผลการวิเคราะห์ประสิทธิภาพการใช้ห้องเรียนในเวลาดำเนินการ เริ่มจาก การใช้ห้องเรียนระดับมหาวิทยาลัย พบว่า การใช้ห้องบรรยาย มีประสิทธิภาพ ร้อยละ 28.80 (ต่ำกว่าเกณฑ์มาตรฐาน ร้อยละ 27.20) ส่วนห้องปฏิบัติการ มีประสิทธิภาพ ร้อยละ 35.99 (ต่ำกว่าเกณฑ์มาตรฐาน ร้อยละ 28.01) การใช้ห้องเรียนระดับคณะ พบว่า การใช้ห้องบรรยาย มีประสิทธิภาพ ร้อยละ 19.20 (ต่ำกว่าเกณฑ์มาตรฐานร้อยละ 36.80) ส่วนห้องปฏิบัติการ มีประสิทธิภาพ ร้อยละ 36.18 (ต่ำกว่าเกณฑ์มาตรฐาน ร้อยละ 27.82) การใช้ห้องเรียนระดับอาคารเรียนส่วนกลางมหาวิทยาลัย พบว่า การใช้ห้องบรรยาย มีประสิทธิภาพ ร้อยละ 35.51 (ต่ำกว่าเกณฑ์มาตรฐานร้อยละ 20.49) ส่วนห้องปฏิบัติการ

มีประสิทธิภาพ ร้อยละ 70.73 (สูงกว่าเกณฑ์มาตรฐาน ร้อยละ 6.73) หากเปรียบเทียบประสิทธิภาพการใช้ห้องเรียน ระหว่างอาคารเรียน พบว่า อาคารคณะวิทยาศาสตร์ใช้งานมีประสิทธิภาพมากที่สุด รองลงมาคือ อาคารเรียนรวม 2

เมื่อพิจารณาเปรียบเทียบระหว่างจำนวนห้องเรียนที่ใช้งานมีประสิทธิภาพเป็นไปตามเกณฑ์มาตรฐาน และต่ำกว่าเกณฑ์มาตรฐาน จากจำนวนที่ใช้สอนทั้งหมด 666 ห้อง พบว่า ห้องบรรยาย จำนวน 200 ห้อง ใช้งานมีประสิทธิภาพสูงกว่าเกณฑ์มาตรฐาน 8 ห้อง หรือร้อยละ 4.00 ต่ำกว่าเกณฑ์มาตรฐาน 192 ห้อง หรือร้อยละ 96.00 ส่วนห้องปฏิบัติการ จำนวน 466 ห้อง ใช้งานมีประสิทธิภาพสูงกว่าเกณฑ์มาตรฐาน 112 ห้อง หรือร้อยละ 24.03 ต่ำกว่าเกณฑ์มาตรฐาน 354 ห้อง หรือร้อยละ 75.97

ผลการวิเคราะห์ประสิทธิภาพการใช้ห้องเรียนทั้งในและนอกเวลาทำการ เริ่มจากการใช้ห้องเรียนระดับมหาวิทยาลัย พบว่า การใช้ห้องบรรยาย มีประสิทธิภาพ ร้อยละ 40.24 (ต่ำกว่าเกณฑ์มาตรฐาน ร้อยละ 15.76) สำหรับการใช้อาคารปฏิบัติการ มีประสิทธิภาพ ร้อยละ 58.06 (ต่ำกว่าเกณฑ์มาตรฐาน ร้อยละ 5.94) การใช้ห้องเรียนระดับคณะ พบว่า การใช้ห้องบรรยาย มีประสิทธิภาพ ร้อยละ 31.40 (ต่ำกว่าเกณฑ์มาตรฐาน ร้อยละ 24.60) ส่วนห้องปฏิบัติการ มีประสิทธิภาพ ร้อยละ 55.43 (ต่ำกว่าเกณฑ์มาตรฐาน ร้อยละ 8.57) การใช้ห้องเรียนระดับอาคารเรียนส่วนกลางมหาวิทยาลัย พบว่า การใช้ห้องบรรยาย มีประสิทธิภาพ ร้อยละ 41.33 (ต่ำกว่าเกณฑ์มาตรฐาน ร้อยละ 14.67) ส่วนห้องปฏิบัติการ มีประสิทธิภาพ ร้อยละ 90.96 (สูงกว่าเกณฑ์มาตรฐาน ร้อยละ 26.96)

หากพิจารณาประสิทธิภาพการใช้ห้องเรียนเฉพาะในเวลาทำการ จำแนกตามความจุของห้อง สำหรับห้องบรรยาย พบว่า ห้องเรียนขนาดความจุ 250 คน ใช้งานมีประสิทธิภาพสูงสุด ร้อยละ 55.30 รองลงมา ห้องเรียนขนาดความจุ 120 คน มีประสิทธิภาพ ร้อยละ 54.30 และห้องเรียนขนาดความจุ 140 คน มีประสิทธิภาพ ร้อยละ 45.50 ส่วนห้องเรียนขนาดต่ำกว่า 40 คน 40 คน 50 คน 60 คน 70 คน 80 คน 100 คน 110 คน 150 คน 200 คน และ 600 คน ใช้งานมีประสิทธิภาพ ร้อยละ 23.00, 28.56, 19.10, 29.04, 33.05, 29.94, 32.53, 22.61, 5.03, 26.97, 43.50 และ 32.80 ตามลำดับ ส่วนห้องปฏิบัติการ พบว่า ห้องเรียนขนาด 70 คน ใช้งานมีประสิทธิภาพสูงสุด ร้อยละ 124.97 รองลงมาคือ ห้องเรียนขนาด 40 คน ใช้งานมีประสิทธิภาพ ร้อยละ 57.23 และห้องเรียนขนาด 60 คน ใช้งานมีประสิทธิภาพ ร้อยละ 50.18 ส่วนห้องเรียนขนาดต่ำกว่า 40 คน 50 คน 80 คน 90 คน 100 คน 120 คน 140 คน 180 คน และ 230 คน ใช้งานมีประสิทธิภาพ ร้อยละ 45.51, 28.80, 29.26, 17.28, 25.15, 47.15, 24.20 และ 10.78 ตามลำดับ

เมื่อเปรียบเทียบผลการวิเคราะห์ข้อมูลประสิทธิภาพการใช้ห้องเรียนที่ใช้ทั้งในเวลาและนอกเวลาทำการย้อนหลัง ตั้งแต่ปีการศึกษา 2542 จนถึงปัจจุบัน พบว่า การใช้ห้องบรรยาย มีประสิทธิภาพต่ำกว่าเกณฑ์มาตรฐานมาโดยตลอด สำหรับห้องปฏิบัติการ ในช่วงเวลา 10 ปี (ปีการศึกษา 2547-2556) ใช้งานมีประสิทธิภาพสูงกว่าเกณฑ์มาตรฐานอย่างต่อเนื่อง แต่ในปีการศึกษา 2557 มีประสิทธิภาพต่ำกว่าเกณฑ์มาตรฐานเล็กน้อยคือ ร้อยละ 5.90



## บทสรุปและข้อเสนอแนะ

จากผลการวิเคราะห์ประสิทธิภาพการใช้ห้องเรียนทั้งในเวลาและนอกเวลาทำการ พบว่า การใช้ห้องบรรยายของมหาวิทยาลัยเทคโนโลยีพระจอมเกล้าธนบุรี มีประสิทธิภาพต่ำกว่าเกณฑ์มาตรฐานมาโดยตลอด ส่วนการใช้ห้องปฏิบัติการก็มีประสิทธิภาพสูงกว่าเกณฑ์มาตรฐานอย่างต่อเนื่อง แต่ในปีการศึกษา 2557 กลับพบว่า การใช้ห้องปฏิบัติการมีประสิทธิภาพต่ำกว่าเกณฑ์มาตรฐานอยู่เล็กน้อย

สิ่งที่ส่งผลให้การใช้ห้องเรียน ทั้งห้องบรรยาย และห้องปฏิบัติการ มีประสิทธิภาพต่ำกว่าเกณฑ์มาตรฐาน มีหลายประการ ดังนี้

1. การจัดตารางการสอนที่ไม่สัมพันธ์กันระหว่างจำนวนผู้เรียนกับขนาดห้องเรียน เนื่องจากข้อจำกัดเกี่ยวกับจำนวนนักศึกษาที่ลงทะเบียนเรียนในแต่ละวิชาที่มีจำนวนน้อย ในขณะที่ห้องเรียนที่เตรียมไว้มีขนาดใหญ่ ถึงแม้จะมีการใช้ห้องตลอดทั้งวัน แต่จำนวนนักศึกษามีน้อย ก็ส่งผลให้การใช้ห้องมีประสิทธิภาพต่ำกว่าเกณฑ์มาตรฐานได้เช่นกัน
2. นโยบายมหาวิทยาลัยที่กำหนดให้มีวันกิจกรรมของนักศึกษาหนึ่งวัน จึงงดการเรียนการสอนในวันดังกล่าว
3. การปรับปรุงหลักสูตรที่เป็นการเรียนรู้ร่วมกับการทำงาน คือเน้นให้นักศึกษาลงมือปฏิบัติจริง ในสถานประกอบการ จึงทำให้ใช้ห้องปฏิบัติการน้อยลง
4. ข้อจำกัดของการใช้ห้องปฏิบัติการเฉพาะทาง ซึ่งเป็นห้องปฏิบัติการเฉพาะทางของสาขาวิชาใดวิชาหนึ่ง เครื่องมือที่ใช้ลงมือปฏิบัติในแต่ละสาขาวิชาจึงแตกต่างกัน สาขาวิชาอื่นจึงไม่สามารถใช้งานร่วมได้
5. อยู่ระหว่างดำเนินการปรับปรุงห้องที่ชำรุดทรุดโทรมให้กลับสู่สภาพดีดังเดิม จึงใช้งานได้ไม่เต็มที่ คืออาจใช้เพียงภาคการศึกษาใดภาคการศึกษาหนึ่ง เช่น ใช้เฉพาะภาคการศึกษาที่ 1 หรือใช้เฉพาะภาคการศึกษาที่ 2 เท่านั้น
6. การเก็บรวบรวมข้อมูลการใช้ห้อง อาจมีการคลาดเคลื่อน คือ ไม่ครอบคลุมกับจำนวนการใช้งานจริง

จากข้อมูลดังกล่าวมาข้างต้น หากมหาวิทยาลัย ต้องการเพิ่มประสิทธิภาพการใช้ห้องเรียนให้ เป็นไปตามนโยบายของมหาวิทยาลัย ซึ่งสอดคล้องกับนโยบายของสำนักงานคณะกรรมการการอุดมศึกษา แนวทางแรก ทั้งผู้ทำหน้าที่จัดตารางสอน และอาจารย์ผู้สอน ควรคำนึงถึงความสัมพันธ์กันระหว่างจำนวนผู้เรียนและขนาดความจุห้อง เช่น ห้องที่ระบุว่าจะจุ 40 คน ก็ควรใช้กับนักศึกษาในกลุ่มที่มีจำนวน 40 คน หรือมีขนาดใกล้เคียงด้วยเช่นกัน และหากห้องเรียนของคณะหรือภาควิชาที่มีขนาดกว้าง ในขณะที่การรับนักศึกษาเข้าเรียนในแต่ละปี ก็ไม่ได้มากไปกว่าเดิม หรือเพิ่มขึ้นเพียงเล็กน้อย ก็ควรปรับปรุงห้องให้เหมาะสมกับจำนวนนักศึกษา ส่วนพื้นที่ที่เหลือก็นำไปใช้ประโยชน์ในด้านที่ขาดแคลน แนวทางที่สอง เพื่อให้สอดคล้องกับนโยบายด้านการขอรับการสนับสนุนงบประมาณ (สิ่งก่อสร้างใหม่หรือ

ครุภัณฑ์ใหม่) จากสำนักงบประมาณ ซึ่งสำนักงานคณะกรรมการการอุดมศึกษา ประกาศไว้ในราชกิจจานุเบกษาเกี่ยวกับการขอรับการจัดสรรงบประมาณว่า จะพิจารณาจากประสิทธิภาพการใช้ห้องเรียน (เฉพาะที่ใช้สอนในเวลาทำการ) หากมีประสิทธิภาพตรงตามเกณฑ์มาตรฐาน จึงจะได้รับการพิจารณาจัดสรรงบลงทุนดังกล่าว ดังนั้น สำหรับนักศึกษาโครงการปกติ อาจารย์ผู้สอนควรสอนในเวลาทำการ คือ วันจันทร์ถึงวันศุกร์ ให้ครบวันละ 7 ชั่วโมง ก่อนที่จะไปสอนนอกเวลาทำการ แนวทางที่สาม หากคณะหรือภาควิชาได้ยังใช้ห้องเรียนในเวลาทำการไม่ครบวันละ 7 ชั่วโมง ควรเปิดโอกาสให้คณะอื่น ภาควิชาอื่น หรือสถาบันการศึกษาอื่นเข้าร่วมใช้เพื่อเพิ่มประสิทธิภาพ แนวทางที่สี่ การปรับปรุงห้องเรียนที่ชำรุดทรุดโทรม ควรปรับปรุงในช่วงปิดภาคเรียน ทั้งนี้เพื่อไม่ให้กระทบต่อการเรียนของนักศึกษา และส่งผลต่อประสิทธิภาพการใช้ห้องเรียนของมหาวิทยาลัย

สำหรับห้องเรียนที่มีการใช้งานเพิ่มเติมนอกเหนือไปจากที่ระบุไว้ในตารางเรียน เช่น ห้องปฏิบัติการแบบเปิด ที่เปิดโอกาสให้นักศึกษาใช้งานได้ตลอด 24 ชั่วโมง ก็ควรมีการเก็บรวบรวมสถิติการใช้งานไว้ เพื่อให้ได้ข้อมูลการใช้ที่ตรงตามความเป็นจริง และการใช้ห้องเรียนในลักษณะดังกล่าวหน่วยงานผู้ใช้ ควรตระหนักในเรื่องของความปลอดภัยที่อาจเกิดขึ้นได้จากการทดลองงานของนักศึกษา จึงควรมีอาจารย์ หรือเจ้าหน้าที่อยู่ดูแล ให้คำปรึกษานักศึกษากลุ่มนี้อย่างใกล้ชิด จนกว่าจะสิ้นสุดเวลาการใช้งาน

ในด้านการเก็บรวบรวมข้อมูลการใช้ห้องเรียน เพื่อลดการสิ้นเปลืองทรัพยากรบุคคล ลดการสิ้นเปลืองเวลาที่ใช้ในการรวบรวม และที่สำคัญ เพื่อให้ได้ข้อมูลที่ถูกต้อง ครบถ้วน ตามการใช้งานจริง มหาวิทยาลัยควรสนับสนุนการสร้างโปรแกรมคำนวณประสิทธิภาพการใช้ห้องเรียน เชื่อมโยงกับระบบฐานข้อมูลของห้องเรียน

# บทที่ 1

## บทนำ

ปัจจุบันมหาวิทยาลัยเทคโนโลยีพระจอมเกล้าธนบุรี ผลิตบัณฑิตเพิ่มมากขึ้นทุกปี กลุ่มงานวิจัยสถาบันและสารสนเทศ สำนักงานยุทธศาสตร์ จึงได้ทำการศึกษาวิเคราะห์ประสิทธิภาพการใช้ห้องเรียนขึ้น เพื่อจะได้ทราบว่า มหาวิทยาลัยมีห้องเรียนเพียงพอกับจำนวนนักศึกษาที่เพิ่มขึ้นทุกปีหรือไม่ และมีอัตราการใช้ประโยชน์ห้องเรียน หรือประสิทธิภาพการใช้ห้องตรงตามเกณฑ์มาตรฐานของสำนักงานคณะกรรมการการอุดมศึกษา มากน้อยเพียงใด

### 1.1. วัตถุประสงค์ของการศึกษาวิเคราะห์

- 1.1.1 เพื่อเปรียบเทียบการใช้พื้นที่ห้องเรียนกับเกณฑ์มาตรฐานของสำนักงานคณะกรรมการการอุดมศึกษา
- 1.1.2 เพื่อศึกษาประสิทธิภาพการใช้ห้องเรียนในมหาวิทยาลัยเทคโนโลยีพระจอมเกล้าธนบุรี
- 1.1.3 เพื่อเป็นข้อมูลพื้นฐานสำหรับผู้บริหาร ใช้เป็นแนวทางในการปรับปรุงการจัดตารางการเรียนการสอนต่อไป

### 1.2 ข้อจำกัดของการศึกษาวิเคราะห์

- 1.2.1 การศึกษาวิเคราะห์ครั้งนี้ ใช้ข้อมูลจากตารางการเรียนการสอน/ตารางการใช้ห้องเรียนของนักศึกษาทุกระดับการศึกษาทั้งภาคการศึกษาที่ 1 และภาคการศึกษาที่ 2 ปีการศึกษา 2557
- 1.2.2 การศึกษาวิเคราะห์ครั้งนี้ ไม่รวมถึงการประเมินคุณภาพครุภัณฑ์ของห้องเรียน
- 1.2.3 การศึกษาวิเคราะห์ครั้งนี้ ไม่ได้ครอบคลุมไปถึงการใช้ห้องเรียนในกิจกรรมอย่างอื่น เช่น การใช้เป็นสนามสอบเข้ามหาวิทยาลัย การใช้เป็นห้องทำกิจกรรมในโครงการ 2B KMUTT การแสดงนิทรรศการ การประชุม อบรม เป็นต้น

### 1.3 คำจำกัดความที่ใช้ในการศึกษาวิเคราะห์

- 1.3.1 ห้องเรียน หมายถึง พื้นที่ของมหาวิทยาลัยเทคโนโลยีพระจอมเกล้าธนบุรี ที่ใช้เพื่อการเรียนการสอน ได้แก่ ห้องบรรยาย และห้องปฏิบัติการ
- 1.3.2 ความจุตามเกณฑ์มาตรฐาน หมายถึง อัตราส่วนระหว่างพื้นที่ของห้องต่อนักศึกษา 1 คน ตามเกณฑ์มาตรฐานกลางของสำนักงานคณะกรรมการการอุดมศึกษา
- 1.3.3 จำนวนชั่วโมงที่ใช้ห้องจริงใน 1 สัปดาห์ หมายถึง จำนวนชั่วโมงที่ใช้ห้องจริงตามตารางสอนที่จัดไว้
- 1.3.4 จำนวนชั่วโมงที่ใช้ห้องอย่างเต็มที่ใน 1 สัปดาห์ หมายถึง จำนวนชั่วโมงที่ควรเข้าไปใช้ห้องได้อย่างเต็มที่ตามเกณฑ์ใน 1 สัปดาห์ ซึ่งสำนักงานคณะกรรมการการอุดมศึกษา กำหนดให้คิดชั่วโมงที่ใช้อย่างเต็มที่ไว้ในหนึ่งสัปดาห์เท่ากับ 35 ชั่วโมง

## 1.4 ประโยชน์ที่คาดว่าจะได้รับ

- 1.4.1 เพื่อจะได้ทราบว่า การใช้ห้องเรียน ในการจัดตารางการเรียนการสอนของมหาวิทยาลัย เทคโนโลยีพระจอมเกล้าธนบุรี มีประสิทธิภาพการใช้งาน มากน้อยเพียงใด
- 1.4.2 เป็นข้อมูลพื้นฐานสำหรับผู้บริหารใช้ประกอบการวางแผนเกี่ยวกับการใช้พื้นที่ ห้องเรียนหรือการจัดตารางการเรียนการสอนให้สอดคล้องกับจำนวนนักศึกษาและ จำนวนพื้นที่ห้องเรียนที่มีอยู่ เพื่อให้มีประสิทธิภาพสูงสุด และเป็นข้อมูลประกอบการ ขอรับสนับสนุนงบประมาณด้านงบลงทุน (อาคารหลังใหม่ และครุภัณฑ์ใหม่) จากสำนัก งบประมาณ

## 1.5 ความหมายของคำย่อในเอกสาร

- 1.5.1 ครุศาสตร์ หมายถึง คณะครุศาสตร์อุตสาหกรรมและเทคโนโลยี
- 1.5.2 ทรัพยากร หมายถึง คณะทรัพยากรชีวภาพและเทคโนโลยี
- 1.5.3 IT หมายถึง คณะเทคโนโลยีสารสนเทศ
- 1.5.4 บัณฑิตวิทยาลัยร่วมฯ หรือ JGSEE หมายถึง บัณฑิตวิทยาลัยร่วมด้านพลังงานและ สิ่งแวดล้อม
- 1.5.5 GMI หมายถึง บัณฑิตวิทยาลัยการจัดการและนวัตกรรม
- 1.5.6 พลังงาน หมายถึง คณะพลังงานสิ่งแวดล้อมและวัสดุ
- 1.5.7 วิทย หมายถึง คณะวิทยาศาสตร์
- 1.5.8 วิศวกรรม หมายถึง คณะวิศวกรรมศาสตร์
- 1.5.9 สถาปัตย์ หมายถึง คณะสถาปัตยกรรมศาสตร์และการออกแบบ
- 1.5.10 FIBO หมายถึง สถาบันวิทยาการหุ่นยนต์ภาคสนาม

## บทที่ 2

### วิธีการศึกษาวิเคราะห์ข้อมูล

การศึกษาวิเคราะห์ข้อมูลการใช้อาคารและสถานที่ แบ่งการศึกษาเป็น 3 ลักษณะ คือ ข้อมูลการใช้พื้นที่ของหน่วยงาน ค่าใช้พื้นที่ และประสิทธิภาพการใช้ห้องเรียน สำหรับการวิเคราะห์ประสิทธิภาพการใช้ห้องเรียน วิเคราะห์ตามเกณฑ์มาตรฐานกลางของสำนักงานคณะกรรมการการอุดมศึกษาที่กำหนดให้สถาบันอุดมศึกษาของรัฐทุกแห่งใช้เป็นมาตรฐานเดียวกัน

มหาวิทยาลัย แบ่งการวิเคราะห์ประสิทธิภาพการใช้ห้องเรียนออกเป็น 2 ลักษณะ คือ ประสิทธิภาพการใช้ห้องเรียนในเวลาทำการ และประสิทธิภาพการใช้ห้องเรียนทั้งในเวลาและนอกเวลาทำการ และยังได้แบ่งการวิเคราะห์ออกเป็น 3 ระดับ ได้แก่ ระดับมหาวิทยาลัย ระดับคณะ และระดับอาคารเรียนส่วนกลาง โดยมีวิธีการศึกษาวิเคราะห์ข้อมูลดังนี้

#### 2.1 แหล่งข้อมูลที่นำมาศึกษาวิเคราะห์

2.1.1 ข้อมูลการใช้พื้นที่ ได้จากการส่งแบบแปลนอาคารสถานที่ให้หน่วยงานในมหาวิทยาลัย สํารวจการใช้พื้นที่ด้วยตนเอง

2.1.2 ตารางสอน/ตารางการใช้ห้องเรียนของนักศึกษาทั้งระดับปริญญาตรี และระดับบัณฑิตศึกษา ภาคการศึกษาที่ 1 และ 2 ปีการศึกษา 2557 ได้รับข้อมูลจาก คณะต่าง ๆ ได้แก่ คณะครุศาสตร์อุตสาหกรรมและเทคโนโลยี คณะเทคโนโลยีสารสนเทศ คณะวิทยาศาสตร์ คณะวิศวกรรมศาสตร์ คณะสถาปัตยกรรมศาสตร์และการออกแบบ คณะทรัพยากรชีวภาพและเทคโนโลยี คณะเทคโนโลยีสารสนเทศ คณะพลังงานสิ่งแวดล้อมและวัสดุ คณะวิทยาศาสตร์ คณะวิศวกรรมศาสตร์ คณะศิลปศาสตร์ คณะสถาปัตยกรรมศาสตร์และการออกแบบ บัณฑิตวิทยาลัยร่วมด้านพลังงานและสิ่งแวดล้อม บัณฑิตวิทยาลัยการจัดการและนวัตกรรม และสถาบันวิทยาการหุ่นยนต์ภาคสนาม

2.1.3 ตารางสอน/ตารางการใช้ห้องเรียนส่วนกลาง

#### 2.2 เกณฑ์มาตรฐานที่ใช้ในการวิเคราะห์ข้อมูล

2.2.1 เกณฑ์มาตรฐานเกี่ยวกับพื้นที่ ใช้เกณฑ์การใช้พื้นที่ของสำนักงานคณะกรรมการการอุดมศึกษา ตามรายละเอียดดังนี้

##### 2.2.1.1 เกณฑ์มาตรฐานห้องบรรยาย (Code 110)

- 1) ห้องบรรยายขนาดความจุ 25 คน 1.5 ตร.ม. : คน
- 2) ห้องบรรยายขนาดความจุ 50 คน 1.1 ตร.ม. : คน
- 3) ห้องบรรยายขนาดความจุ 100 คน 1.0 ตร.ม. : คน
- 4) ห้องบรรยายขนาดความจุ 200 คน 0.9 ตร.ม. : คน
- 5) ห้องบรรยายขนาดความจุ 300 คน 0.9 ตร.ม. : คน
- 6) ห้องสัมมนาหรือห้องติวขนาดความจุ 30 คน 1.8 ตร.ม. : คน

## 2.2.1.2 เกณฑ์มาตรฐานห้องปฏิบัติการ (Code 210 และ 220 )

### 2.2.1.2.1 ห้องปฏิบัติการทดลอง สำหรับการเรียนการสอนทางด้านวิทยาศาสตร์

- 1) ห้องปฏิบัติการทดลองเคมี ฟิสิกส์ (ปีที่ 1,2) ขนาดความจุ 50 คน  
3.5 ตร.ม. : คน
- 2) ห้องปฏิบัติการทดลองฟิสิกส์ (ทั่วไป) ขนาดความจุ 25 คน 4 ตร.ม. : คน  
(100 ตร.ม.)
- 3) ห้องปฏิบัติการทดลองด้านอื่นๆ (ปีที่ 1,2) ขนาดความจุ 50 คน  
3 ตร.ม. : คน
- 4) ห้องปฏิบัติการทดลองด้านอื่นๆ (ทั่วไป) ขนาดความจุ 25 คน  
3.5 ตร.ม. : คน
- 5) ห้องปฏิบัติการทดลองทั่วไปทางด้านวิทยาศาสตร์ (ปี 3,4 และปริญญาโท)  
ขนาดความจุ 50 คน 5 ตร.ม. : คน

### 2.2.1.2.2 ห้องปฏิบัติการทดลองสำหรับการวิจัยทางด้านวิทยาศาสตร์ประยุกต์

- 1) ห้องปฏิบัติการทดลองสำหรับการวิจัยทางด้านวิทยาศาสตร์ประยุกต์  
(Applied Science) สำหรับนักวิจัย 2 คน นักศึกษาปริญญาโท 4 คน  
(ปฏิบัติงานในห้องทดลอง) 10 ตร.ม. : คน
- 2) ห้องปฏิบัติการทดลองสำหรับการวิจัยทางด้านวิทยาศาสตร์ประยุกต์  
(Applied Science) สำหรับนักวิจัย 1 คน นักศึกษาปริญญาโท 1 คน  
(ปฏิบัติงานภาคสนาม) 10 ตร.ม. : คน

### 2.2.1.2.3 ห้องปฏิบัติการทดลองทางด้านสังคมศาสตร์

- 1) ห้องปฏิบัติการทางด้านคหกรรมศาสตร์ ขนาดบรรจุ 25 คน 5 ตร.ม. : คน
- 2) ห้องปฏิบัติการทดลองสำหรับงานวิจัยทางด้านสังคมศาสตร์ ขนาดความจุ  
6 คน 5 ตร.ม. : คน

### 2.2.1.2.4 ห้องปฏิบัติการสำหรับการเรียนการสอน

- 1) ห้องเขียนแบบ ขนาดความจุ 25 คน 5 ตร.ม. : คน
- 2) ห้องปฏิบัติการทางด้านคำนวณ ขนาดความจุ 50 คน 3 ตร.ม. : คน
- 3) ห้องปฏิบัติการภาษา ขนาดความจุ 25 คน 3.5 ตร.ม. : คน

### 2.2.1.2.5 โรงฝึกงาน (Workshop)

- 1) โรงฝึกงานทางด้านเครื่องจักรกล ขนาดความจุ 25 คน 10 ตร.ม. : คน
- 2) ห้องตรวจสอบวัสดุ ขนาดความจุ 25 คน 15 ตร.ม. : คน
- 3) โรงฝึกงานช่างไม้ ขนาดความจุ 25 คน 7.5 ตร.ม. : คน
- 4) โรงฝึกงานเครื่องเหล็ก ขนาดความจุ 25 คน 7.5 ตร.ม. : คน
- 5) โรงฝึกงานเกี่ยวกับ Hydraulic ขนาดความจุ 25 คน 10 ตร.ม. : คน
- 6) โรงฝึกงานทางด้านเครื่องไฟฟ้า ขนาดความจุ 25 คน 7.5 ตร.ม. : คน

หมายเหตุ : โรงฝึกงานให้มีพื้นที่เก็บเครื่องมือสำหรับการปฏิบัติงานทุกชนิด 15% ของพื้นที่ทั้งหมด

2.2.2 เกณฑ์มาตรฐานด้านเวลา ในเวลาทำการ หมายถึง เวลาที่ใช้ทำการเรียนการสอนจาก วันจันทร์ถึงวันศุกร์ เริ่มต้นเรียนช่วงเช้าเวลา 8.30-12.30 น. และช่วงบ่าย เวลา 13.30-16.30 น. หรือวันละ 7 ชั่วโมง รวม 5 วัน เท่ากับ 35 ชั่วโมง นอกเวลาทำการ หมายถึง การใช้ห้องเรียนในวันจันทร์ถึงวันศุกร์ ก่อนเวลา 8.30 น. เวลา 12.31-13.29 น. และเวลา 16.31 น. เป็นต้นไป รวมถึงวันเสาร์-อาทิตย์ตลอดทั้งวัน และในการวิเคราะห์ข้อมูล สำนักงานคณะกรรมการการอุดมศึกษา กำหนดให้จำนวนชั่วโมงที่ควรใช้ห้องอย่างเต็มที่ใน 1 สัปดาห์เท่ากับร้อยละ 100 ของเวลาปกติ ดังนั้นจำนวนชั่วโมงที่ใช้ห้องอย่างเต็มที่ใน 1 สัปดาห์จึงเท่ากับ 35 ชั่วโมง

## 2.3 วิธีวิเคราะห์ประสิทธิภาพการใช้ประโยชน์ห้องเรียน

คำนวณหาอัตราการใช้ห้อง อัตราการใช้พื้นที่ และประสิทธิภาพการใช้ห้อง จากสูตรดังนี้

$$2.3.1 \text{ อัตราการใช้ห้อง} = \frac{\text{จำนวนชั่วโมงที่ใช้ห้องจริงใน 1 สัปดาห์} \times 100}{\text{จำนวนชั่วโมงที่ใช้ห้องอย่างเต็มที่ใน 1 สัปดาห์}}$$

$$2.3.2 \text{ อัตราการใช้พื้นที่} = \frac{\text{จำนวนนักศึกษาที่ใช้ห้องจริงใน 1 สัปดาห์} \times 100}{\text{จำนวนชั่วโมงที่ใช้ห้องจริงใน 1 สัปดาห์} \times \text{ความจุคนตามเกณฑ์มาตรฐาน}}$$

$$2.3.3 \text{ ประสิทธิภาพการใช้ห้อง} = \frac{\text{อัตราการใช้ห้อง} \times \text{อัตราการใช้พื้นที่}}{100}$$

อัตราการใช้ประโยชน์ที่เหมาะสม ระหว่างห้องบรรยาย และ ห้องปฏิบัติการ มีดังนี้

### 2.3.4 อัตราการใช้ประโยชน์ห้องบรรยาย (Code 110 : Classroom)

- |                          |     |
|--------------------------|-----|
| 1) อัตราการใช้ห้อง       | 80% |
| 2) อัตราการใช้พื้นที่    | 70% |
| 3) ประสิทธิภาพการใช้ห้อง | 56% |

### 2.3.5 อัตราการใช้ประโยชน์ห้องปฏิบัติการ (Code 210 : Class Laboratory และ Code 220 : Open Laboratory)

- |                          |     |
|--------------------------|-----|
| 1) อัตราการใช้ห้อง       | 80% |
| 2) อัตราการใช้พื้นที่    | 80% |
| 3) ประสิทธิภาพการใช้ห้อง | 64% |





## บทที่ 3

### ผลการศึกษาวิเคราะห์ข้อมูล

มหาวิทยาลัยเทคโนโลยีพระจอมเกล้าธนบุรี มีอาคารทั้งหมด จำนวน 62 หลัง (ยังไม่รวมอาคารศูนย์บริการทางการศึกษาในเมือง ที่เพิ่งสร้างเสร็จคือ อาคาร Knowledge Exchange : KX) มีพื้นที่ทั้งหมด 456,718.55 ตารางเมตร อยู่ที่บริเวณถนนกรุงธนบุรี แขวงบางลำภูล่าง เขตคลองสาน กรุงเทพมหานคร

อาคารจำนวน 62 หลังนี้ ตั้งอยู่ที่ มจร. (บางมด) 36 หลัง พื้นที่ 312,012.56 ตารางเมตร มจร. (บางขุนเทียน) 15 หลัง พื้นที่ 118,881.56 ตารางเมตร ศูนย์บริการทางการศึกษาราชบุรี 11 หลัง พื้นที่ 34,824.43 ตารางเมตร รายละเอียดดังตารางที่ 1

**ตารางที่ 1 แสดงจำนวนพื้นที่ในแต่ละอาคารของมหาวิทยาลัยเทคโนโลยีพระจอมเกล้าธนบุรี**

ชื่ออาคาร	จำนวนพื้นที่ (ตารางเมตร)
<b>มจร. บางมด</b>	
1. เรือนรวม 1	5,735.35
2. เรือนรวม 2	11,147.00
3. เรือนรวม 3	18,752.40
4. เรือนรวม 4	18,472.90
5. เรือนรวม 5	17,280.00
6. อำนวยการ	1,487.05
7. วิศวกรรมเครื่องกล 2	1,800.00
8. วิศวกรรมเครื่องกล 4	1,138.64
9. วิศวกรรมอุตสาหกรรม 4	1,153.40
10. วิศวกรรมอุตสาหกรรม 5	2,117.89
11. วิศวกรรมเคมี	6,089.38
12. กลุ่มอาคารวิศวกรรม 3 ชั้น (เป็นที่ตั้งของ วศ.อุตสาหกรรม)	2,930.73
13. กลุ่มอาคารวิศวกรรม 4 ชั้น (เป็นที่ตั้งของ วศ.โยธา)	4,344.05
14. กลุ่มอาคารวิศวกรรม 8 ชั้น (เป็นที่ตั้งของ วศ.เครื่องกล)	14,933.91
15. กลุ่มอาคารวิศวกรรม 11 ชั้น (เป็นที่ตั้งของ วศ.อุตสาหกรรม วศ.เครื่องมือและวัสดุ และ วศ.คอมพิวเตอร์)	24,667.30

ชื่ออาคาร	จำนวนพื้นที่ (ตารางเมตร)
16. ศิลปศาสตร์	8,634.00
17. เคมี	4,021.50
18. วิทยาศาสตร์	6,851.86
19. ศูนย์เครื่องมือวิทยาศาสตร์เพื่อมาตรฐานและอุตสาหกรรม	3,202.50
20. จุลชีววิทยา	5,407.50
21. ปฏิบัติการพื้นฐานทางวิทยาศาสตร์	27,295.88
22. เทคโนโลยีสารสนเทศ	5,458.31
23. เรียนและปฏิบัติการคณะพลังงานและวัสดุ	10,454.46
24. วิจัยและพัฒนาเทคโนโลยีและวัสดุ (โรงประลอง)	3,196.15
25. สถาบันนวัตกรรมการเรียนรู้	15,499.44
26. สำนักงานอธิการบดี	13,816.50
27. สำนักหอสมุด	15,161.00
28. Green Society	443.10
29. ภาษาและสังคมเดิม	1,017.00
30. กองอาคารและสถานที่	1,893.94
31. สัมมนา	2,952.00
32. บ้านธรรมรักษา 1 (หอพักนักศึกษาหญิง บางมด)	19,663.34
33. บ้านธรรมรักษา 2 (หอพักนักศึกษาชาย บางมด)	9,272.39
34. พระจอมเกล้าราชานุสรณ์ 190 ปี	16,290.03
35. โรงแยกขยะ	137.40
36. อาคารปฏิบัติการพื้นฐาน (พีโอบี)	9,294.26
<b>รวมพื้นที่ มจร. บางมด</b>	<b>312,012.56</b>

ชื่ออาคาร	จำนวนพื้นที่ (ตารางเมตร)
<b>มจร. บางขุนเทียน</b>	
1. เรียนและปฏิบัติการคณะทรัพยากรชีวภาพและเทคโนโลยี	17,752.75
2. เทคโนโลยีมีเดียและศิลป์ประยุกต์	12,465.00
3. คณะสถาปัตยกรรมศาสตร์	19,762.54
4. สำนักวิจัยอาคารหน่วยเฉพาะเรื่องฯ	19,176.19
5. สาธารณูปโภค 1	871.80
6. สาธารณูปโภค 2	1,032.40
7. หอพักนักศึกษา	20,706.27
8. ศูนย์อาหาร	1,275.17
9. ศูนย์พัฒนามาตรฐานและทดสอบระบบเซลล์แสงอาทิตย์	1,065.00
10. บริการอุปกรณ์/กระบวนการต้นแบบและหน่วยบ่มเพาะเทคโนโลยี (PIP3)	10,787.20
11. จัดเก็บวัสดุ/อุปกรณ์ทางวิศวกรรม	252.00
12. เต้าเผาขยะ	240.00
13. โรงเรือนของเสียอันตราย	303.35
14. ศูนย์กีฬาและนันทนาการ	9,025.89
15. วิจัยพัฒนาและโรงงานต้นแบบ	4,166.00
<b>รวมพื้นที่ มจร. บางขุนเทียน</b>	<b>118,881.56</b>
<b>ศูนย์บริการทางการศึกษาราชบุรี</b>	
1. บริการวิชาการ หรือปฐมาคาร	608.26
2. อาคารห้องน้ำ	170.10
3. เรือนเพาะชำ	384.00
4. เกือบของ	32.00
5. เรือนเพาะเห็ด	80.00
6. รมณียาคาร	1,415.22
7. หอสมุด	7,378.20
8. ปฏิบัติการ	8,641.25
9. เรียน	7,834.10
10. วิจัยและบริการ	2,529.45
11. หอประชุม	5,751.85
<b>รวมพื้นที่ศูนย์บริการทางการศึกษาราชบุรี</b>	<b>34,824.43</b>
<b>รวมพื้นที่ทั้งหมด</b>	<b>465,718.55</b>

การศึกษาวิเคราะห์ข้อมูลการใช้พื้นที่ ได้แบ่งการศึกษาเป็น 3 ลักษณะ คือ ข้อมูลการใช้พื้นที่ของหน่วยงาน ค่าใช้พื้นที่ และประสิทธิภาพการใช้ห้องเรียน

1. ข้อมูลการใช้พื้นที่ของหน่วยงาน แบ่งประเภทการใช้ เป็น 7 ประเภท ได้แก่ พื้นที่เพื่อการเรียนการสอน พื้นที่เพื่อการวิจัย พื้นที่เพื่อการบริหาร พื้นที่เพื่อกิจกรรมนักศึกษา พื้นที่เพื่อการบริหาร พื้นที่หมุนเวียน และพื้นที่ห้องว่าง รายละเอียดของพื้นที่แต่ละประเภท มีดังนี้

1.1 พื้นที่เพื่อการเรียนการสอน มีพื้นที่ 96,034.62 ตารางเมตร หรือร้อยละ 20.62 ของพื้นที่รวมทุกประเภท แบ่งเป็นห้องบรรยาย และห้องปฏิบัติการ

1.1.1 ห้องบรรยาย มีพื้นที่ 26,047.92 ตารางเมตร หน่วยงานที่มีพื้นที่ห้องบรรยายมากที่สุด 3 อันดับแรก (นอกเหนือจากพื้นที่ในความดูแลของมหาวิทยาลัย จำนวน 8,693.43 ตารางเมตร) ได้แก่ คณะวิศวกรรมศาสตร์ มีพื้นที่ 4,615.11 ตารางเมตร หรือร้อยละ 17.72 รองลงมาคือ คณะครุศาสตร์อุตสาหกรรมและเทคโนโลยี มีพื้นที่ 3,333.90 ตารางเมตร หรือร้อยละ 12.80 และศูนย์บริการทางการศึกษาราชบุรี มีพื้นที่ 1,435.60 ตารางเมตร หรือร้อยละ 5.51 ส่วนหน่วยงานที่มีพื้นที่ห้องบรรยายที่มีน้อยที่สุดคือ บัณฑิตวิทยาลัยร่วมด้านพลังงานและสิ่งแวดล้อม 102.00 ตารางเมตร หรือร้อยละ 0.39

1.1.2 ห้องปฏิบัติการ (ใช้ตามตารางสอน) มีพื้นที่ 39,847.92 ตารางเมตร หน่วยงานที่มีห้องปฏิบัติการมากที่สุด 3 อันดับแรก ได้แก่ คณะวิศวกรรมศาสตร์ มีพื้นที่ 17,142.83 ตารางเมตร หรือร้อยละ 43.02 รองลงมาคือ คณะวิทยาศาสตร์ มีพื้นที่ 9,713.07 ตารางเมตร หรือร้อยละ 24.38 และ คณะครุศาสตร์อุตสาหกรรมและเทคโนโลยี 4,814.20 ตารางเมตร หรือร้อยละ 12.08 ส่วนหน่วยงานที่มีพื้นที่ห้องปฏิบัติการน้อยที่สุดคือคณะทรัพยากรชีวภาพและเทคโนโลยี มีพื้นที่ 92.70 ตารางเมตร หรือร้อยละ 0.23

1.1.3 ห้องปฏิบัติการแบบเปิด (Open Lab) มีพื้นที่ 30,138.78 ตารางเมตร หน่วยงานที่มีพื้นที่ห้องปฏิบัติการแบบเปิดมากที่สุด 3 อันดับแรก ได้แก่ คณะวิศวกรรมศาสตร์ มีพื้นที่ 6,925.60 ตารางเมตร หรือร้อยละ 22.98 รองลงมาคือ คณะสถาปัตยกรรมศาสตร์และการออกแบบ มีพื้นที่ 6,420.90 ตารางเมตร หรือร้อยละ 21.30 และคณะวิทยาศาสตร์ มีพื้นที่ 3,631.50 ตารางเมตร หรือร้อยละ 12.05 ส่วนหน่วยงานที่มีพื้นที่ห้องปฏิบัติการแบบเปิดน้อยที่สุดคือบัณฑิตวิทยาลัยการจัดการและนวัตกรรม มีพื้นที่ 165.85 ตารางเมตร หรือร้อยละ 0.55 รายละเอียดพื้นที่เพื่อการเรียนการสอน ดังตารางที่ 2

ตารางที่ 2 แสดงจำนวนและร้อยละของพื้นที่เพื่อการเรียนการสอน จำแนกตามคณะวิชา

หน่วยงาน	พื้นที่เกี่ยวกับการเรียนการสอน			รวม	ร้อยละ
	ห้องบรรยาย	ห้องปฏิบัติการ	ปฏิบัติการแบบเปิด		
ครุศาสตร์อุตสาหกรรมและเทคโนโลยี	3,333.90	4,814.20	2,952.62	11,100.72	11.56
เทคโนโลยีสารสนเทศ	880.00	376.00	612.00	1,868.00	1.95
ทรัพยากรชีวภาพและเทคโนโลยี	466.75	92.70	2,681.81	3,241.26	3.38
บัณฑิตวิทยาลัยการจัดการและนวัตกรรม	1,004.81	0.00	165.85	1,170.66	1.22
บัณฑิตวิทยาลัยร่วมด้านพลังงานและสิ่งแวดล้อม	102.00	430.72	331.00	863.72	0.90
พลังงานสิ่งแวดล้อมและวัสดุ	885.05	444.85	3,111.02	4,440.92	4.62
วิทยาศาสตร์	1,250.10	9,713.07	3,631.50	14,594.67	15.20
วิศวกรรมศาสตร์	4,615.11	17,142.83	6,925.60	28,683.54	29.87

หน่วยงาน	พื้นที่เกี่ยวกับการเรียนการสอน			รวม	ร้อยละ
	ห้องบรรยาย	ห้องปฏิบัติการ	ปฏิบัติการแบบเปิด		
ศิลปศาสตร์	1,376.00	0.00	1,016.00	2,392.00	2.49
สถาปัตยกรรมศาสตร์และการออกแบบ	803.50	0.00	6,420.90	7,224.40	7.52
สถาบันวิทยาการหุ่นยนต์ภาคสนาม	216.96	263.65	203.28	683.89	0.71
สำนักวิจัยและบริการวิทยาศาสตร์และเทคโนโลยี	0.00	117.00	0.00	117.00	0.12
โครงการทักษะวิศวกรรมเคมี	108.00	0.00	0.00	108.00	0.11
สถาบันพัฒนาและฝึกอบรมโรงงานต้นแบบ	0.00	0.00	831.00	831.00	0.87
สถาบันการเรียนรู้	876.71	108.00	0.00	984.71	1.03
ศูนย์พัฒนาเด็กเล็ก มจร.	0.00	0.00	222.40	222.40	0.23
พื้นที่ในความดูแลของ มจร. บางมด	8,621.43	3,317.30	422.20	12,360.93	12.87
พื้นที่ในความดูแลของ มจร. บางขุนเทียน	72.00	100.80	93.20	266.00	0.28
ศูนย์บริการทางการศึกษาราชบุรี	1,435.60	2,926.80	518.40	4,880.80	5.08
<b>รวมพื้นที่ทั้งหมด</b>	<b>26,047.92</b>	<b>39,847.92</b>	<b>30,138.78</b>	<b>96,034.62</b>	<b>100.00</b>

1.2. พื้นที่เพื่อการวิจัย มีพื้นที่ 9,260.82 ตารางเมตร หรือร้อยละ 1.99 ของพื้นที่รวมทุกประเภท หน่วยงานที่มีพื้นที่เพื่อการวิจัยมากที่สุด 3 อันดับแรก ได้แก่ สถาบันพัฒนาและฝึกอบรมโรงงานต้นแบบ มีพื้นที่ 2,538.75 ตารางเมตร หรือร้อยละ 27.41 รองลงมาคือพื้นที่ในความดูแลของมหาวิทยาลัย มีพื้นที่ 2,516.89 ตารางเมตร หรือร้อยละ 27.18 และคณะวิศวกรรมศาสตร์ มีพื้นที่ 1,181.96 ตารางเมตร หรือร้อยละ 12.76 ส่วนหน่วยงานที่มีพื้นที่วิจัยน้อยที่สุดคือพื้นที่ของสำนักสวนอุตสาหกรรม มีพื้นที่ 648.00 ตารางเมตร หรือร้อยละ 0.14 รายละเอียดดังตารางที่ 3

ตารางที่ 3 แสดงจำนวนและร้อยละของพื้นที่เพื่อการวิจัย จำแนกตามคณะวิชา

หน่วยงาน	พื้นที่เพื่อการวิจัย	
	จำนวน (ตารางเมตร)	ร้อยละ
บัณฑิตวิทยาลัยการจัดการและนวัตกรรม	161.50	1.74
บัณฑิตวิทยาลัยร่วมด้านพลังงานและสิ่งแวดล้อม	112.00	1.21
พลังงานสิ่งแวดล้อมและวัสดุ	259.52	2.80
วิทยาศาสตร์	136.00	1.47
วิศวกรรมศาสตร์	1,181.96	12.76
สหวิทยาการ (หลักสูตรวิศวกรรมชีวภาพ)	216.00	2.33
สำนักวิจัยและบริการวิทยาศาสตร์และเทคโนโลยี	395.50	4.27
ENCONLAB	255.10	2.75
สำนักงานพัฒนาวิทยาศาสตร์	148.00	1.60
สถาบันพัฒนาและฝึกอบรมโรงงานต้นแบบ	2,538.75	27.41
สำนักสวนอุตสาหกรรม	648.00	7.00
สถาบันการเรียนรู้	108.00	1.17
โครงการวิจัย การออกแบบและพัฒนายานยนต์	114.00	1.23
พื้นที่ในความดูแลของ มจร. บางมด	47.29	0.51
พื้นที่ในความดูแลของ มจร. บางขุนเทียน	2,469.60	26.67
ศูนย์บริการทางการศึกษาราชบุรี	469.60	5.07
<b>รวมพื้นที่ทั้งหมด</b>	<b>9,260.82</b>	<b>100.00</b>

1.3. พื้นที่เพื่อการบริหาร (สำนักงาน หรือ ห้องทำงาน) มีพื้นที่ 40,593.32 ตารางเมตร หรือร้อยละ 8.72 ของพื้นที่รวมทุกประเภท หน่วยงานที่มีพื้นที่เพื่อการบริหารมากที่สุด 3 อันดับแรก ได้แก่ คณะวิศวกรรมศาสตร์ มีพื้นที่ 8,175.40 ตารางเมตร หรือร้อยละ 20.14 รองลงมาคือ สำนักงานอธิการบดี มีพื้นที่ 4,532.02 ตารางเมตร หรือร้อยละ 11.16 และคณะครุศาสตร์อุตสาหกรรมและเทคโนโลยี มีพื้นที่ 3,493.98 ตารางเมตร หรือร้อยละ 8.61 ส่วนหน่วยงานที่มีพื้นที่เพื่อการบริหารน้อยที่สุดคือโครงการทักษะวิศวกรรมเคมี มีพื้นที่ 20.00 ตารางเมตร หรือร้อยละ 0.05 รายละเอียดดังตารางที่ 4

ตารางที่ 4 แสดงจำนวนและร้อยละของพื้นที่เพื่อการบริหาร จำแนกตามคณะวิชา

หน่วยงาน	พื้นที่เพื่อการบริหาร	
	จำนวน (ตารางเมตร)	ร้อยละ
ครุศาสตร์อุตสาหกรรมและเทคโนโลยี	3,493.98	8.61
เทคโนโลยีสารสนเทศ	1,296.90	3.19
ทรัพยากรชีวภาพและเทคโนโลยี	950.15	2.34
บัณฑิตวิทยาลัยการจัดการและนวัตกรรม	503.45	1.24
บัณฑิตวิทยาลัยร่วมด้านพลังงานและสิ่งแวดล้อม	1,253.62	3.09
พลังงานสิ่งแวดล้อมและวัสดุ	1,371.10	3.38
วิทยาศาสตร์	3,316.21	8.17
วิศวกรรมศาสตร์	8,175.40	20.14
ศิลปศาสตร์	1,824.20	4.49
สถาปัตยกรรมศาสตร์และการออกแบบ	1,060.68	2.61
สถาบันวิทยาการหุ่นยนต์ภาคสนาม	407.04	1.00
สหวิทยาการ (หลักสูตรวิศวกรรมชีวภาพ)	132.00	0.33
หอพักนักศึกษา	260.70	0.64
สำนักวิจัยและบริการวิทยาศาสตร์และเทคโนโลยี	995.60	2.45
สหกรณ์ออมทรัพย์	320.00	0.79
สหกรณ์ร้านค้า	31.50	0.08
สำนักคอมพิวเตอร์	736.00	1.81
สำนักหอสมุด	400.00	0.99
โครงการทักษะวิศวกรรมเคมี	20.00	0.05
สำนักงานพัฒนาวิทยาศาสตร์	134.52	0.33
สมาคมศิษย์เก่า	48.00	0.12
สถาบันพัฒนาและฝึกอบรมโรงงานต้นแบบ	2,659.45	6.55
สำนักสวนอุตสาหกรรม	527.10	1.30
สำนักงานอธิการบดี	4,532.02	11.16
สำนักบริหารอาคารและสถานที่	328.00	0.81
สถาบันการเรียนรู้	683.00	1.68
ศูนย์พัฒนาเด็กเล็ก มจร.	38.90	0.10
พื้นที่ในความดูแลของ มจร. บางมด	2,259.65	5.57
พื้นที่ในความดูแลของ มจร. บางขุนเทียน	1,062.10	2.62
ศูนย์บริการทางการศึกษาราชบุรี	1,772.05	4.37
<b>รวมพื้นที่ทั้งหมด</b>	<b>40,593.32</b>	<b>100.00</b>

1.4. พื้นที่เพื่อกิจกรรมนักศึกษา ได้แก่ห้องพักนักศึกษา และห้องชมรมต่าง ๆ มีพื้นที่ 10,452.48 ตารางเมตร หรือร้อยละ 2.24 ของพื้นที่รวมทุกประเภท หน่วยงานที่มีพื้นที่เพื่อกิจกรรม นักศึกษามากที่สุด 3 อันดับแรก (นอกเหนือจากพื้นที่ในความดูแลของมหาวิทยาลัย จำนวน 3,521.44 ตารางเมตร) ได้แก่ คณะวิศวกรรมศาสตร์ มีพื้นที่ 1,755.44 ตารางเมตร หรือร้อยละ 16.79 รองลงมาคือ คณะวิทยาศาสตร์ มีพื้นที่ 1,220.25 ตารางเมตร หรือร้อยละ 11.67 และคณะครุศาสตร์อุตสาหกรรมและเทคโนโลยี มีพื้นที่ 735.75 ตารางเมตร หรือร้อยละ 7.04 รายละเอียดดังตารางที่ 5

ตารางที่ 5 แสดงจำนวนและร้อยละของพื้นที่เพื่อกิจกรรมนักศึกษา จำแนกตามคณะวิชา

หน่วยงาน	พื้นที่เพื่อกิจกรรมนักศึกษา	
	จำนวน (ตารางเมตร)	ร้อยละ
ครุศาสตร์อุตสาหกรรมและเทคโนโลยี	735.75	7.04
เทคโนโลยีสารสนเทศ	160.00	1.53
ทรัพยากรชีวภาพและเทคโนโลยี	323.30	3.09
บัณฑิตวิทยาลัยการจัดการและนวัตกรรม	227.25	2.17
บัณฑิตวิทยาลัยร่วมด้านพลังงานและสิ่งแวดล้อม	55.65	0.53
พลังงานสิ่งแวดล้อมและวัสดุ	530.60	5.08
วิทยาศาสตร์	1,220.25	11.67
วิศวกรรมศาสตร์	1,755.44	16.79
ศิลปศาสตร์	208.00	1.99
สถาปัตยกรรมศาสตร์และการออกแบบ	381.15	3.65
สถาบันวิทยาการหุ่นยนต์ภาคสนาม	135.56	1.30
หอพักนักศึกษา	642.10	6.14
โครงการทักษะวิศวกรรมเคมี	64.00	0.61
สำนักงานอธิการบดี	75.60	0.72
สถาบันการเรียนรู้	127.24	1.22
พื้นที่ในความดูแลของ มจร. บางมด	3,449.44	33.00
พื้นที่ในความดูแลของ มจร. บางขุนเทียน	72.00	0.69
ศูนย์บริการทางการศึกษาราชบุรี	289.15	2.77
<b>รวมพื้นที่ทั้งหมด</b>	<b>10,452.48</b>	<b>100.00</b>

1.5. พื้นที่เพื่อการให้บริการ ได้แก่ พื้นที่ห้องสมุด ห้องประชุม ศูนย์พัฒนาเด็กเล็ก มจร. ห้องรับแขก ห้องเก็บของ ห้องครัว ร้านอาหาร หอพักนักศึกษา ห้องนอนค้างคืน ห้องวินิจฉัยโรค ฯลฯ มีพื้นที่ 125,125.30 ตารางเมตร หรือร้อยละ 26.87 ของพื้นที่รวมทุกประเภท หน่วยงานที่มีพื้นที่เพื่อ การให้บริการมากที่สุด 3 อันดับแรก (นอกเหนือจากพื้นที่ที่อยู่ในความดูแลของมหาวิทยาลัย จำนวน 55,065.90 ตารางเมตร) ได้แก่ หอพักนักศึกษา มีพื้นที่ 25,707.91 ตารางเมตร หรือร้อยละ 20.55 รองลงมาคือ ศูนย์บริการทางการศึกษาราชบุรี มีพื้นที่ 8,068.88 ตารางเมตร หรือร้อยละ 6.45 และคณะ วิศวกรรมศาสตร์ มีพื้นที่ 6,928.24 ตารางเมตร หรือร้อยละ 5.54 รายละเอียด ดังตารางที่ 6

ตารางที่ 6 แสดงจำนวนและร้อยละของพื้นที่เพื่อการให้บริการ จำแนกตามคณะวิชา

หน่วยงาน	พื้นที่เพื่อการบริการ	
	จำนวน (ตารางเมตร)	ร้อยละ
ครุศาสตร์อุตสาหกรรมและเทคโนโลยี	3,680.06	2.94
เทคโนโลยีสารสนเทศ	1,103.52	0.88
ทรัพยากรชีวภาพและเทคโนโลยี	1,048.11	0.84
บัณฑิตวิทยาลัยการจัดการและนวัตกรรม	343.60	0.27
บัณฑิตวิทยาลัยร่วมด้านพลังงานและสิ่งแวดล้อม	1,056.23	0.84
พลังงานสิ่งแวดล้อมและวัสดุ	931.20	0.74
วิทยาศาสตร์	4,770.00	3.81
วิศวกรรมศาสตร์	6,928.24	5.54
ศิลปศาสตร์	1,357.75	1.09
สถาปัตยกรรมศาสตร์และการออกแบบ	2,013.37	1.61
สถาบันวิทยาการหุ่นยนต์ภาคสนาม	521.04	0.42
สหวิทยาการ (หลักสูตรวิศวกรรมชีวภาพ)	37.50	0.03
หอพักนักศึกษา	25,707.91	20.55
สำนักวิจัยและบริการวิทยาศาสตร์และเทคโนโลยี	287.50	0.23
สหกรณ์ออมทรัพย์	90.00	0.07
สหกรณ์ร้านค้า	157.50	0.13
สำนักคอมพิวเตอร์	384.00	0.31
สำนักหอสมุด	1,728.00	1.38
ENCONLAB	24.00	0.02
ศูนย์หนังสือ	481.72	0.38
โครงการทักษะวิศวกรรมเคมี	40.80	0.03
สำนักงานพัฒนาวิทยาศาสตร์	57.48	0.05
สมาคมศิษย์เก่า	141.00	0.11
สถาบันพัฒนาและฝึกอบรมโรงงานต้นแบบ	958.90	0.77
สำนักสวนอุตสาหกรรม	3,311.79	2.65
สถาบันวิจัยด้านวิทยาศาสตร์ฯ (Lab Polymer)	0.00	0.00
สำนักงานอธิการบดี	2,761.01	2.21
สำนักบริหารอาคารและสถานที่	1,251.50	1.00
สถาบันการเรียนรู้	672.44	0.54
ศูนย์พัฒนาเด็กเล็ก มจร.	37.10	0.03
ร้านถ่ายเอกสารปกิณกะ	11.25	0.01
ร้านขายเครื่องเขียน + จำหน่ายอาหาร	96.00	0.08
พื้นที่ในความดูแลของ มจร. บางมด	34,738.14	27.76
พื้นที่ในความดูแลของ มจร. บางขุนเทียน	20,327.76	16.25
ศูนย์บริการทางการศึกษาราชบุรี	8,068.88	6.45
<b>รวมพื้นที่ทั้งหมด</b>	<b>125,125.30</b>	<b>100.00</b>



1.6 พื้นที่หมุนเวียน พื้นที่หมุนเวียน ได้แก่ หอแง น้ำ ทางเดิน ระเบียง บ้านโด ลิฟท์ มหาวิทยาลัยมีพื้นที่หมุนเวียน 179,019.84 ตารางเมตร หรือร้อยละ 38.44 ของพื้นที่รวมทุกประเภท ในจำนวนนี้เป็นพื้นที่ที่อยู่ในความดูแลของมหาวิทยาลัย 154,056.20 ตารางเมตร หน่วยงานที่มีพื้นที่หมุนเวียนมากที่สุด 3 อันดับแรก (นอกเหนือจากพื้นที่ที่อยู่ในความดูแลของมหาวิทยาลัย) ได้แก่ คณะวิศวกรรมศาสตร์ มีพื้นที่ 1,340.96 หรือร้อยละ 0.75 รองลงมาคือ และ คณะวิทยาศาสตร์ มีพื้นที่ 879.23 ตารางเมตร หรือร้อยละ 0.49 และคณะเทคโนโลยีสารสนเทศ มีพื้นที่ 668.50 ตารางเมตร หรือร้อยละ 0.37 รายละเอียดปรากฏดังตารางที่ 7

ตารางที่ 7 แสดงจำนวนและร้อยละของพื้นที่หมุนเวียน จำแนกตามคณะวิชา

หน่วยงาน	พื้นที่หมุนเวียน	
	จำนวน (ตารางเมตร)	ร้อยละ
ครุศาสตร์อุตสาหกรรมและเทคโนโลยี	366.26	0.20
เทคโนโลยีสารสนเทศ	668.50	0.37
ทรัพยากรชีวภาพและเทคโนโลยี	378.72	0.21
บัณฑิตวิทยาลัยการจัดการและนวัตกรรม	43.70	0.02
บัณฑิตวิทยาลัยร่วมด้านพลังงานและสิ่งแวดล้อม	174.90	0.10
พลังงานสิ่งแวดล้อมและวัสดุ	30.30	0.02
วิทยาศาสตร์	879.23	0.49
วิศวกรรมศาสตร์	1,340.96	0.75
ศิลปศาสตร์	6.00	0.00
สถาปัตยกรรมศาสตร์และการออกแบบ	37.14	0.02
หอพักนักศึกษา	316.38	0.18
สำนักวิจัยและบริการวิทยาศาสตร์และเทคโนโลยี	20.25	0.01
สำนักหอสมุด	23.75	0.01
โครงการทักษะวิศวกรรมเคมี	15.20	0.01
สำนักงานพัฒนาวิทยาศาสตร์	35.40	0.02
สมาคมศิษย์เก่า	192.00	0.11
สถาบันพัฒนาและฝึกอบรมโรงงานต้นแบบ	30.00	0.02
สำนักสวนอุตสาหกรรม	603.00	0.34
สถาบันวิจัยด้านวิทยาศาสตร์ฯ (Lab Polymer)	216.00	0.12
สถาบันการเรียนรู้	242.00	0.14
พื้นที่ในความดูแลของ มจร. บางมด	110,033.40	61.46
พื้นที่ในความดูแลของ มจร. บางขุนเทียน	44,022.80	24.59
ศูนย์บริการทางการศึกษาราชบุรี	19,343.95	10.81
<b>รวมพื้นที่ทั้งหมด</b>	<b>179,019.84</b>	<b>100.00</b>

1.7 ห้องว่าง มีจำนวน 5,232.17 ตารางเมตร หรือร้อยละ 1.12 ของพื้นที่รวมทุกประเภท ส่วนใหญ่อยู่ในความดูแลของมหาวิทยาลัย 4,377.66 ตารางเมตร ซึ่งเกิดจากการที่หน่วยงานค้ำพื้นที่ให้มหาวิทยาลัย และอยู่ระหว่างที่มหาวิทยาลัยกำลังดำเนินการปรับปรุงเพื่อใช้ประโยชน์ต่อไป รองลงมา เป็นพื้นที่คณะวิทยาศาสตร์ 394 ตารางเมตร หรือร้อยละ 7.53 และคณะวิศวกรรมศาสตร์ 204 ตารางเมตร หรือร้อยละ 3.90 รายละเอียดดังตารางที่ 8

ตารางที่ 8 แสดงจำนวนและร้อยละของพื้นที่ว่าง จำแนกตามคณะวิชา

หน่วยงาน	พื้นที่ว่าง	
	จำนวน (ตารางเมตร)	ร้อยละ
ครุศาสตร์อุตสาหกรรมและเทคโนโลยี	18.36	0.35
ทรัพยากรชีวภาพและเทคโนโลยี	198.75	3.80
พลังงานสิ่งแวดล้อมและวัสดุ	39.40	0.75
วิทยาศาสตร์	394.00	7.53
วิศวกรรมศาสตร์	204.00	3.90
พื้นที่ในความดูแลของ มจร. บางมด	3,763.66	71.93
พื้นที่ในความดูแลของ มจร. บางขุนเทียน	614.00	11.74
<b>รวมพื้นที่ทั้งหมด</b>	<b>5,232.17</b>	<b>100.00</b>

จากข้อมูล สรุปได้ว่า มหาวิทยาลัยมีพื้นที่ใช้งานประเภทพื้นที่หมุนเวียนมากที่สุดคือร้อยละ 38.44 รองลงมา เป็นพื้นที่ประเภทเพื่อการให้บริการ ร้อยละ 26.87 และพื้นที่เพื่อการเรียนการสอน ร้อยละ 20.62 ส่วนพื้นที่ห้องว่างมีร้อยละ 1.12

## 2. ค่าใช้พื้นที่

มหาวิทยาลัย มีนโยบายในการเก็บเงินค่าใช้จ่ายพื้นที่เพื่อนำเงินเข้าสะสมในกองทุนสินทรัพย์ถาวรของมหาวิทยาลัย โดยมีวัตถุประสงค์เพื่อใช้เป็นทุนสำรองในการซ่อมแซม บำรุงรักษาอาคารสถานที่ให้อยู่ในสภาพที่ใช้งานได้ดี สวยงาม และเพื่อให้เกิดการใช้พื้นที่อย่างเหมาะสม ปัจจุบันมหาวิทยาลัยจัดเก็บเงินค่าใช้พื้นที่เฉพาะหน่วยงานที่ทำการอยู่ในพื้นที่ มจร. บางมด และ มจร. บางขุนเทียน

การคิดค่าใช้พื้นที่ จะคิดเฉพาะพื้นที่ใช้สอยของหน่วยงาน (ไม่รวมพื้นที่หมุนเวียน หรือพื้นที่ส่วนกลาง) ได้แก่ ทางเดิน ระเบียง บันได ลิฟท์ ห้องควบคุมต่างๆ ห้องน้ำ ยกเว้น ทางเดินภายในหน่วยงาน และ/หรือห้องน้ำภายในหน่วยงานซึ่งถือว่าเป็นของหน่วยงานผู้ใช้ มหาวิทยาลัยจัดเก็บค่าใช้พื้นที่ในอัตรา 260 บาท/ตร.ม./ปี แต่ในระยะ 3 ปีแรก คือปีงบประมาณ 2547-2549 กำหนดให้จัดเก็บในอัตรา 130 บาท/ตารางเมตร/ปี กับหน่วยงานสนับสนุนการศึกษา (ปีงบประมาณ 2547 คิดเป็นตัวเลข แต่ยังไม่ได้จัดเก็บจริง) เริ่มเก็บจริงในปีงบประมาณ 2548 และได้เริ่มเก็บในอัตรา 260 บาท/ตารางเมตร/ปี กับหน่วยงานสนับสนุนการศึกษา ในปีงบประมาณ 2553 เป็นครั้งแรก (ยกเว้น โครงการร่วมบริหารหลักสูตรสาขาวิชา มีเดียอาตส์) ซึ่งเป็นหน่วยงานเกิดใหม่และขอให้มหาวิทยาลัยจัดเก็บครั้งราคาไปจนถึงปีงบประมาณ 2557) ส่วนหน่วยงานที่มีลักษณะเป็นงานวิจัย งานการค้า เก็บเต็มจำนวนคือ 260 บาท/ตารางเมตร./ปี มาตั้งแต่ปีงบประมาณ 2547 ตัวเลขการจัดเก็บเงินค่าใช้พื้นที่เฉพาะในปี งบประมาณ 2558 รวมเป็นเงิน 112,205,454.07 บาท โดยเก็บจากหน่วยงานต่าง ๆ 49,058,228.37 บาท ส่วนที่เหลือเป็นพื้นที่ในความ

ดูแลของมหาวิทยาลัย ซึ่งจะต้องนำเงินเข้าสมทบ 63,147,225.70 บาท (ได้แก่ สำนักงานอธิการบดี ห้องเรียนส่วนกลาง พื้นที่เพื่อการบริการ และ พื้นที่หมุนเวียน เช่น โรงอาหาร ชมรมนักศึกษา ห้องประชุม ทางเดิน ระเบียง บันได ลิฟท์ ห้องน้ำ ห้องไฟฟ้า และห้องควบคุมแอร์คอนดิชันเนอร์ เป็นต้น) รายละเอียดค่าใช้จ่ายที่ จำแนกตามหน่วยงาน ปรากฏดังตารางที่ 9

ตารางที่ 9 ค่าใช้พื้นที่ มหาวิทยาลัยเทคโนโลยีพระจอมเกล้าธนบุรี ปีงบประมาณ 2558

คณะ/หน่วยงาน	พื้นที่ใช้สอย (ตร.ม.)	ค่าใช้จ่ายพื้นที่
ครุศาสตร์อุตสาหกรรมและเทคโนโลยี	13,747.91	3,574,456.60
- โครงการร่วมบริหารหลักสูตรสาขาวิชามีเดียอาตส์	5,647.22	1,468,277.20
เทคโนโลยีสารสนเทศ	5,096.92	1,325,199.20
ทรัพยากรชีวภาพและเทคโนโลยี	6,140.29	1,596,475.40
บัณฑิตวิทยาลัยการจัดการและนวัตกรรม	2,450.16	637,041.60
บัณฑิตวิทยาลัยร่วมด้านพลังงานฯ	3,516.12	914,191.20
พลังงานสิ่งแวดล้อมและวัสดุ	7,603.04	1,976,790.40
วิทยาศาสตร์	25,310.36	6,580,693.60
วิศวกรรมศาสตร์	48,269.54	12,550,080.40
ศิลปศาสตร์	5,787.95	1,504,867.00
สถาปัตยกรรมศาสตร์และการออกแบบ	10,716.74	2,786,352.40
สถาบันวิทยาการหุ่นยนต์ภาคสนาม	1,747.53	454,357.80
วิทยาลัยสหวิทยาการ	385.50	100,230.00
หอพักนักศึกษา	26,927.09	7,001,043.40
สำนักวิจัยและบริการวิทยาศาสตร์ฯ	1,815.85	414,138.83
สถาบันการเรียนรู้	2,817.39	732,521.40
สหกรณ์ออมทรัพย์ มจร.	410.00	106,600.00
ร้านสหกรณ์ มจร.	189.00	49,140.00
สำนักคอมพิวเตอร์	1,120.00	291,200.00
สำนักหอสมุด	2,151.75	559,455.00
กลุ่มวิจัย ENCONLAB	279.10	72,566.00
ศูนย์หนังสือ มจร.	481.72	125,247.20
โครงการทักษะวิศวกรรมเคมี	248.00	64,480.00
สำนักงานพัฒนาวิทยาศาสตร์ฯ (ศูนย์สอบเทียบฯ CB 4)	375.40	97,604.00
สมาคมนักศึกษาเก่า	381.00	99,060.00
ศูนย์พัฒนาเด็กเล็ก มจร.	298.40	77,584.00
ร้านถ่ายเอกสารปกิณกะ	11.25	120,000.00
ร้านเครื่องเขียนจำหน่ายอาหาร	96.00	110,000.00
สถาบันพัฒนาและฝึกอบรมโรงงานต้นแบบ	7,018.10	1,824,706.00
สำนักสวนอุตสาหกรรม	5,280.89	1,352,339.73
สถาบันวิจัยด้านวัสดุศาสตร์และวัสดุวิศวกรรม (Lab Polymer)	216.00	56,160.00
โครงการวิจัยการออกแบบและพัฒนายานยนต์รักสิ่งแวดล้อมฯ	114.00	24,700.00
สำนักงานอธิการบดี	7,400.43	1,920,666.80
สำนักบริหารอาคารและสถานที่	1,579.50	410,670.00
พื้นที่ในความดูแล มจร. บางมด	166,652.51	43,329,651.30
พื้นที่ในความดูแล มจร. บางขุนเทียน	68,834.26	17,896,907.60
<b>รวมทั้งหมด</b>	<b>430,894.12</b>	<b>112,205,454.07</b>

### 3. จำนวนห้องเรียนในมหาวิทยาลัย

มหาวิทยาลัยพระจอมเกล้าธนบุรี มีห้องเรียนอยู่ ณ มจร. บางมด และ มจร. บางขุนเทียน จำนวน ซึ่งในปีการศึกษา 2557 มีห้องเรียนทั้งหมด 768 ห้อง เป็นห้องบรรยาย 212 ห้อง ห้องปฏิบัติการ 556 ห้อง (มีห้องปฏิบัติการมากกว่าห้องบรรยาย 344 ห้อง)

ด้านขนาดความจุคนในห้องเรียน สำหรับห้องบรรยาย ขนาดความจุที่มีมากที่สุดคือ ขนาดความจุ 40 คน มีจำนวน 49 ห้อง รองลงมาคือขนาดความจุ 80 คน มีจำนวน 43 ห้อง และต่ำกว่า 40 คน มีจำนวน 40 ห้อง ในส่วนของห้องปฏิบัติการ ขนาดความจุที่มีมากที่สุดคือ ขนาดความจุต่ำกว่า 40 คน มีจำนวน 393 ห้อง รองลงมาคือขนาดความจุ 40 คน มีจำนวน 77 ห้อง และขนาดความจุ 50 คน มีจำนวน 66 ห้อง รายละเอียดจำนวนห้องเรียนทั้งหมด ปรากฏดังตารางที่ 10

ตารางที่ 10 จำนวนห้องเรียนใน มจร. จำแนกตามขนาดความจุห้อง

ขนาดห้อง	จำนวนห้อง		รวมทั้งหมด
	ห้องบรรยาย	ห้องปฏิบัติการ	
ต่ำกว่า 40 คน	40	393	433
40 คน	49	77	126
50 คน	35	66	101
60 คน	9	10	19
70 คน	7	2	9
80 คน	43	2	45
90 คน	3	1	4
100 คน	9	1	10
120 คน	4	1	5
130 คน	1	0	1
140 คน	1	0	1
150 คน	7	1	8
180 คน	0	1	1
200 คน	2	0	2
230 คน	0	1	1
250 คน	1	0	1
300 คน	0	0	0
600 คน	1	0	1
<b>รวม</b>	<b>212</b>	<b>556</b>	<b>768</b>

จำนวนห้องเรียนทั้งหมดที่กล่าวมาข้างต้น หากแยกจำนวนห้องเรียนเป็นรายคณะ พบว่า คณะวิศวกรรมศาสตร์ ซึ่งเป็นคณะใหญ่ มีจำนวนห้องเรียนมากที่สุด คือ 271 ห้อง รองลงมาคือ คณะวิทยาศาสตร์ 137 ห้อง และคณะครุศาสตร์อุตสาหกรรมและเทคโนโลยี 101 ห้อง แต่ในการใช้งานจริง ไม่ได้ใช้ครบตามจำนวนที่มีอยู่ เนื่องจากมีการปิดปรับปรุงซ่อมแซมห้อง มีการขยายห้อง ต่อเติมห้อง หรือยุบรวมห้อง หรือเป็นห้องปฏิบัติการแบบเปิดที่มีการใช้งานตลอด 24 ชั่วโมง แต่หน่วยงานไม่ได้เก็บสถิติการใช้ไว้ จึงไม่มีข้อมูลการใช้งาน เป็นต้น แต่ก็มีหน่วยงานที่ใช้ห้องเรียนครบทุกห้อง ทั้งห้องบรรยาย และห้องปฏิบัติการ จำนวน 4 หน่วยงาน ได้แก่ คณะทรัพยากรชีวภาพและเทคโนโลยี บัณฑิตวิทยาลัย การจัดการและนวัตกรรม สถาปัตยกรรมศาสตร์ และ สถาบันวิทยาการหุ่นยนต์ภาคสนาม

มหาวิทยาลัยมีห้องเรียนที่ถูกใช้สอนทั้งหมดจำนวน 666 ห้อง คิดเป็นร้อยละ 86.83 ของจำนวนห้องเรียนที่มีอยู่ทั้งหมด แบ่งเป็นห้องบรรยาย 200 ห้อง คิดเป็นร้อยละ 94.79 ของห้องบรรยาย เป็นห้องปฏิบัติการ 466 ห้อง คิดเป็นร้อยละ 83.81 ของห้องปฏิบัติการ ส่วนห้องเรียนที่ไม่ได้ใช้สอน และ/หรือไม่มีข้อมูลการใช้งาน มีจำนวน 101 ห้อง คิดเป็นร้อยละ 13.17 ของจำนวนห้องเรียนทั้งหมด แบ่งเป็นห้องบรรยาย 11 ห้อง และห้องปฏิบัติการ 90 ห้อง

เมื่อเปรียบเทียบจำนวนห้องเรียนที่ไม่ได้ใช้สอน/ไม่มีข้อมูลการใช้งานมากที่สุด 3 อันดับแรก กับจำนวนห้องเรียนทั้งหมดของคณะ พบว่า บัณฑิตวิทยาลัยร่วมด้านพลังงานและสิ่งแวดล้อม มีจำนวนห้องเรียนที่ไม่ได้สอน/ไม่มีข้อมูลการใช้งานมากที่สุด คือ 11 ห้อง จากจำนวนทั้งหมด 21 ห้อง คิดเป็นร้อยละ 52.38 รองลงมาคือคณะวิทยาศาสตร์ มีจำนวนห้องเรียนที่ไม่ได้ใช้สอน/ไม่มีข้อมูลการใช้งาน 41 ห้อง จากจำนวนทั้งหมด 137 ห้อง คิดเป็นร้อยละ 29.93 และคณะเทคโนโลยีสารสนเทศ จำนวน 4 ห้อง จากจำนวนทั้งหมด 20 ห้อง คิดเป็นร้อยละ 20.00 ส่วนหน่วยงานที่ใช้ห้องเรียนครบทุกห้อง มี 4 หน่วยงาน ได้แก่ คณะทรัพยากรชีวภาพและเทคโนโลยี บัณฑิตวิทยาลัยการจัดการและนวัตกรรม คณะสถาปัตยกรรมศาสตร์และการออกแบบ และสถาบันวิทยาการหุ่นยนต์ภาคสนาม รายละเอียดของจำนวนห้องเรียนทั้งหมดเปรียบเทียบกับจำนวนห้องเรียนที่ใช้สอน ในปีการศึกษา 2557 ปรากฏดังตารางที่ 11

ตารางที่ 11 เปรียบเทียบจำนวนห้องเรียนที่มีอยู่ทั้งหมดกับจำนวนห้องเรียนที่ใช้สอน

คณะ/ภาควิชา	จำนวนห้องเรียนทั้งหมด			จำนวนห้องเรียนที่ใช้สอน			ร้อยละของ การใช้งาน ห้องบรรยาย	ร้อยละของ การใช้งาน ห้องปฏิบัติการ	ร้อยละของ การใช้งาน ทั้งหมด
	บรรยาย	ปฏิบัติการ	รวม	บรรยาย	ปฏิบัติการ	รวม			
ครุศาสตร์อุตสาหกรรมและเทคโนโลยี	32	69	101	31	59	90	96.88	85.51	89.11
ทรัพยากรชีวภาพและเทคโนโลยี	6	39	45	6	39	45	100.00	100.00	100.00
เทคโนโลยีสารสนเทศ	7	13	20	7	9	16	100.00	69.23	80.00
บัณฑิตวิทยาลัยร่วมด้านพลังงานฯ	2	19	21	1	9	10	50.00	47.37	47.62
บัณฑิตวิทยาลัยการจรรยา	10	1	11	10	1	11	100.00	100.00	100.00
พลังงานสิ่งแวดล้อมและวัสดุ	14	46	60	13	40	53	92.86	86.96	88.33
วิทยาศาสตร์	14	123	137	10	86	96	71.43	69.92	70.07
วิศวกรรมศาสตร์	58	213	271	55	190	245	94.83	89.20	90.41
ศิลปศาสตร์	10	4	14	9	4	13	90.00	100.00	92.86
สถาปัตยกรรมศาสตร์	9	23	32	9	23	32	100.00	100.00	100.00
สถาบันวิทยาการหุ่นยนต์ภาคสนาม	2	4	6	2	4	6	100.00	100.00	100.00
ส่วนกลาง มจร. (CB1, CB2, อาคาร ปฏิบัติการพื้นฐานวิทยาฯ)	47	2	49	47	2	49	100.00	100.00	100.00
<b>รวมทั้งหมด</b>	<b>211</b>	<b>556</b>	<b>767</b>	<b>200</b>	<b>466</b>	<b>666</b>	<b>94.79</b>	<b>83.81</b>	<b>86.83</b>

การวิเคราะห์ชั่วโมงการใช้ห้องเรียน ได้จำแนกชั่วโมงการใช้ห้องเรียนออกเป็นการใช้ในเวลาทำการ และนอกเวลาทำการ ในเวลาทำการ หมายถึง การใช้ห้องเรียนในวันจันทร์ถึงวันศุกร์ โดยช่วงเช้าเริ่มจาก เวลา 8.30-12.30 น. ช่วงบ่าย เวลา 13.30-16.30 น. ส่วนนอกเวลาทำการ หมายถึง การใช้ห้องเรียนในวันจันทร์ถึงวันศุกร์ ก่อนเวลา 8.30 น. เวลา 12.31-13.29 น. และเวลา 16.31 น. เป็นต้นไป รวมถึงการใช้ในวันเสาร์และวันอาทิตย์ตลอดวัน

จากการศึกษาวิเคราะห์ข้อมูล พบว่า ทั้งห้องบรรยายและห้องปฏิบัติการ ใช้เรียนในเวลาทำการมากกว่านอกเวลาทำการ โดยที่ ห้องบรรยาย ใช้ในเวลาทำการ ร้อยละ 65.51 ใช้นอกเวลาทำการ ร้อยละ 34.49 (ใช้ในเวลาทำการมากกว่านอกเวลาทำการ ร้อยละ 31.02) ส่วนห้องปฏิบัติการ ใช้ในเวลาทำการ ร้อยละ 65.22 และนอกเวลาทำการ ร้อยละ 34.78 (ใช้ในเวลาทำการมากกว่านอกเวลาทำการ ร้อยละ 30.44) รายละเอียดปรากฏดังตารางที่ 12

ตารางที่ 12 จำนวนชั่วโมงที่ใช้เรียน ในเวลาทำการและนอกเวลาทำการ ปีการศึกษา 2557

คณะ	ห้องบรรยาย					ห้องปฏิบัติการ				
	ชั่วโมงการใช้ห้องบรรยาย			อัตราการใช้ (ร้อยละ)		ชั่วโมงการใช้ห้องปฏิบัติการ			อัตราการใช้ (ร้อยละ)	
	ในเวลา	นอกเวลา	รวม	ในเวลา	นอกเวลา	ในเวลา	นอกเวลา	รวม	ในเวลา	นอกเวลา
ครุศาสตร์อุตสาหกรรมฯ	21	8	29	71.96	28.04	20	9	28	69.35	30.65
ทรัพยากรชีวภาพและเทคโนโลยี	14	0	14	100.00	0.00	25	15	40	62.72	37.28
เทคโนโลยีสารสนเทศ	32	28	60	53.59	46.41	33	32	65	51.28	48.72
บัณฑิตวิทยาลัยร่วมด้านพลังงานฯ	10	0	10	100.00	0.00	14	11	24	55.96	44.04
บัณฑิตวิทยาลัยการจัดการฯ	15	15	30	50.56	49.44	3	6	9	33.33	66.67
พลังงานสิ่งแวดล้อมและวัสดุ	17	13	31	56.72	43.28	28	8	36	77.86	22.14
วิทยาศาสตร์	14	8	22	65.07	34.93	19	4	23	84.73	15.27
วิศวกรรมศาสตร์	19	8	26	70.37	29.63	22	13	35	63.49	36.51
ศิลปศาสตร์	14	5	19	72.42	27.58	35	16	51	69.31	30.69
สถาปัตยกรรมศาสตร์และการออกแบบ	21	2	23	91.22	8.78	16	7	23	70.25	29.75
สถาบันวิทยาการหุ่นยนต์ภาคสนาม	8	11	19	40.00	60.00	29	35	64	44.79	55.21
ห้องเรียนส่วนกลาง มจร.	33	5	38	87.08	12.92	13	3	16	80.95	19.05
<b>รวมเฉลี่ยทั้งหมด</b>	<b>19</b>	<b>10</b>	<b>29</b>	<b>65.51</b>	<b>34.49</b>	<b>22</b>	<b>12</b>	<b>34</b>	<b>65.22</b>	<b>34.78</b>

จากข้อมูล หากคิดชั่วโมงการใช้ห้องเป็นวัน ในเวลา 5 วันทำการ โดยกำหนดให้ 1 วันทำการ ใช้วันละ 7 ชั่วโมง ตามที่สำนักงานคณะกรรมการการอุดมศึกษากำหนด พบว่า ทั้งห้องบรรยายและห้องปฏิบัติการถูกใช้งานสัปดาห์ละประมาณ 3 วัน (มีการเรียนการสอน 4 วัน เนื่องจากการเรียนการสอนเพื่อให้นักศึกษาได้จัดกิจกรรม 1 วัน) หรือหากคิดจำนวนการใช้ห้องเป็นรายชั่วโมงใน 5 วันทำการ พบว่า ทั้งห้องบรรยาย และห้องปฏิบัติการ ใช้วันละ 4 ชั่วโมง

#### 4. ประสิทธิภาพการใช้ห้องเรียน

การวิเคราะห์ประสิทธิภาพการใช้ห้องเรียน จะแยกการวิเคราะห์เป็น 2 ลักษณะ คือ

1. ประสิทธิภาพการใช้ห้องเรียนในเวลาทำการ โดยยึดเกณฑ์มาตรฐานของสำนักงานคณะกรรมการการอุดมศึกษา ซึ่งเกณฑ์มาตรฐานด้านเวลา ได้กำหนดให้ชั่วโมงการใช้ห้องอย่างเต็มที่ ในหนึ่งสัปดาห์คือวันจันทร์ถึงวันศุกร์ ในเวลาทำการ เท่ากับ 35 ชั่วโมง โดยช่วงเช้าเริ่มเรียนเวลา 8.30-12.30 และช่วงบ่าย เริ่มเรียนเวลา 13.21 - 16.30 แต่ด้วยนโยบายมหาวิทยาลัย กำหนดให้วันหยุดหสัปดาห์เป็นวันกิจกรรมนักศึกษา จึงทำให้การใช้ห้องเรียนของมหาวิทยาลัย โดยเฉพาะห้องเรียนสำหรับนักศึกษา ระดับปริญญาตรี ใช้ไม่เต็ม 5 วัน

2. ประสิทธิภาพการใช้ห้องเรียนในเวลาและนอกเวลาทำการ โดยยึดเกณฑ์มาตรฐานของสำนักงานคณะกรรมการการอุดมศึกษาตามข้อ 1 ทั้งนี้เพื่อให้ครอบคลุมถึงการใช้ห้องเรียนอย่างแท้จริง ดังนั้นเมื่อรวมเวลาที่ใช้เรียนทั้งในเวลาและนอกเวลาทำการแล้ว บางห้องจะมีชั่วโมงการใช้มากกว่า 35 ชั่วโมง

สำหรับเกณฑ์มาตรฐานการใช้ห้อง กำหนดให้อัตราการใช้ห้องบรรยาย เท่ากับร้อยละ 80 อัตราการใช้พื้นที่ห้องบรรยาย เท่ากับร้อยละ 70 และ ประสิทธิภาพการใช้ห้อง เท่ากับร้อยละ 56 ส่วนห้องปฏิบัติการ กำหนดให้อัตราการใช้ห้องปฏิบัติการ เท่ากับร้อยละ 80 อัตราการใช้พื้นที่ห้องปฏิบัติการ เท่ากับร้อยละ 80 และประสิทธิภาพการใช้ห้อง เท่ากับร้อยละ 64

ภายใต้การวิเคราะห์ประสิทธิภาพการใช้ห้องเรียนใน 2 ลักษณะดังกล่าวข้างต้น ยังได้แบ่งการวิเคราะห์ออกเป็น 3 ระดับ คือ ประสิทธิภาพการใช้ห้องเรียนระดับมหาวิทยาลัย ประสิทธิภาพการใช้ห้องเรียนระดับคณะ และประสิทธิภาพการใช้ห้องเรียนระดับอาคารเรียนส่วนกลางมหาวิทยาลัย รายละเอียดของผลการวิเคราะห์ข้อมูลมีดังนี้

#### 4.1 ประสิทธิภาพการใช้ห้องเรียนในเวลาทำการ

##### 4.1.1 ประสิทธิภาพการใช้ห้องเรียนในเวลาทำการ ระดับมหาวิทยาลัย

ผลการวิเคราะห์ประสิทธิภาพการใช้ห้องเรียน ระดับมหาวิทยาลัย พบว่า ทั้งห้องบรรยาย และห้องปฏิบัติการ มีประสิทธิภาพการใช้ห้องต่ำกว่าเกณฑ์มาตรฐาน สกอ. โดยที่ห้องบรรยาย มีอัตราการใช้ห้อง ร้อยละ 57.86 อัตราการใช้พื้นที่ ร้อยละ 49.78 และมีประสิทธิภาพการใช้ห้อง ร้อยละ 28.80 ส่วนห้องปฏิบัติการ มีอัตราการใช้ห้อง ร้อยละ 61.13 อัตราการใช้พื้นที่ ร้อยละ 58.87 และ ประสิทธิภาพการใช้ห้อง ร้อยละ 35.99 รายละเอียดดังตารางที่ 13

ตารางที่ 13 เปรียบเทียบอัตราการใช้ห้อง อัตราการใช้พื้นที่ และ ประสิทธิภาพการใช้ห้องเรียน  
ในเวลาทำการ ระดับมหาวิทยาลัย

คณะ	อัตราการใช้ห้อง		อัตราการใช้พื้นที่		ประสิทธิภาพการใช้ห้อง	
	บรรยาย	ปฏิบัติการ	บรรยาย	ปฏิบัติการ	บรรยาย	ปฏิบัติการ
ครุศาสตร์อุตสาหกรรมและเทคโนโลยี	51.69	67.27	52.26	111.29	27.01	74.86
ทรัพยากรชีวภาพและเทคโนโลยี	60.71	92.15	23.59	40.06	14.32	36.92
เทคโนโลยีสารสนเทศ	91.43	95.24	47.20	108.22	43.15	103.06
บัณฑิตวิทยาลัยร่วมด้านพลังงานฯ	28.57	38.73	35.29	36.41	10.08	14.10
บัณฑิตวิทยาลัยการจัดการและนวัตกรรม	42.86	8.57	60.41	57.70	25.89	4.95
พลังงานสิ่งแวดล้อมและวัสดุ	45.39	82.57	20.97	41.03	9.52	33.88
วิทยาศาสตร์	41.57	54.65	21.20	37.10	8.81	20.28
วิศวกรรมศาสตร์	50.88	53.52	48.01	56.33	24.43	30.15
ศิลปศาสตร์	68.96	100.00	37.05	51.84	25.55	51.84
สถาปัตยกรรมศาสตร์และการออกแบบ	59.37	49.84	36.42	48.29	21.62	24.07
สถาบันวิทยาการหุ่นยนต์ภาคสนาม	21.43	81.43	8.73	58.91	1.87	47.97
ส่วนกลางมหาวิทยาลัย	69.94	36.43	50.78	194.17	35.51	70.73
รวมเฉลี่ย	57.86	61.13	49.78	58.87	28.80	35.99

#### 4.1.2 ประสิทธิภาพการใช้ห้องเรียนในเวลาทำการ ระดับคณะ

ผลการวิเคราะห์ข้อมูลการใช้ห้องเรียน ระดับคณะ พบว่าทั้งห้องบรรยาย และห้องปฏิบัติการ มีประสิทธิภาพการใช้ห้องต่ำกว่าเกณฑ์มาตรฐาน โดยที่ ห้องบรรยาย มีอัตราการใช้ห้อง ร้อยละ 53.41 อัตราการใช้พื้นที่ ร้อยละ 35.94 และมีประสิทธิภาพการใช้ห้อง ร้อยละ 19.20 ส่วน ห้องปฏิบัติการ มีอัตราการใช้ห้อง ร้อยละ 62.21 อัตราการใช้พื้นที่ ร้อยละ 58.15 และมีประสิทธิภาพการใช้ห้อง ร้อยละ 36.18

เมื่อพิจารณาเป็นรายคณะ โดยเริ่มจาก ห้องบรรยาย พบว่า ครุศาสตร์อุตสาหกรรมและเทคโนโลยี มีประสิทธิภาพการใช้ห้องสูงสุด แต่ก็ยังต่ำกว่าเกณฑ์มาตรฐาน ส่วนสถาบันวิทยาการหุ่นยนต์ภาคสนาม มีประสิทธิภาพการใช้ห้องต่ำสุด สำหรับ ห้องปฏิบัติการ พบว่า คณะครุศาสตร์อุตสาหกรรมและเทคโนโลยี และคณะเทคโนโลยีสารสนเทศ มีประสิทธิภาพการใช้ห้องสูงกว่าเกณฑ์มาตรฐาน โดยที่ คณะเทคโนโลยีสารสนเทศ มีประสิทธิภาพการใช้ห้องสูงสุด ส่วนบัณฑิตวิทยาลัยการจัดการและนวัตกรรม มีประสิทธิภาพการใช้ห้องต่ำสุด รายละเอียดการใช้ห้องภาพรวมระดับคณะ และการใช้ห้องแต่ละคณะ ปรากฏดังตารางที่ 14-25

ตารางที่ 14 เปรียบเทียบอัตราการใช้ห้อง อัตราการใช้พื้นที่ และ ประสิทธิภาพการใช้ห้องเรียน  
ในเวลาทำการ ระดับคณะ

คณะ	อัตราการใช้ห้อง		อัตราการใช้พื้นที่		ประสิทธิภาพการใช้ห้อง	
	บรรยาย	ปฏิบัติการ	บรรยาย	ปฏิบัติการ	บรรยาย	ปฏิบัติการ
ครุศาสตร์อุตสาหกรรมและเทคโนโลยี	51.69	67.27	52.26	111.29	27.01	74.86
ทรัพยากรชีวภาพและเทคโนโลยี	60.71	92.15	23.59	40.06	14.32	36.92
เทคโนโลยีสารสนเทศ	91.43	95.24	47.20	108.22	43.15	103.06
บัณฑิตวิทยาลัยร่วมด้านพลังงานฯ	28.57	38.73	35.29	36.41	10.08	14.10
บัณฑิตวิทยาลัยการจัดการและนวัตกรรม	42.86	8.57	60.41	57.70	25.89	4.95
พลังงานสิ่งแวดล้อมและวัสดุ	45.39	82.57	20.97	41.03	9.52	33.88
วิทยาศาสตร์	41.57	54.65	21.20	37.10	8.81	20.28
วิศวกรรมศาสตร์	50.88	53.52	48.01	56.33	24.43	30.15
ศิลปศาสตร์	68.96	100.00	37.05	51.84	25.55	51.84
สถาปัตยกรรมศาสตร์และการออกแบบ	59.37	49.84	36.42	48.29	21.62	24.07
สถาบันวิทยาการหุ่นยนต์ภาคสนาม	21.43	81.43	8.73	58.91	1.87	47.97
<b>รวมเฉลี่ย</b>	<b>53.41</b>	<b>62.21</b>	<b>35.94</b>	<b>58.15</b>	<b>19.20</b>	<b>36.18</b>

- หมายเหตุ : 1. บัณฑิตวิทยาลัยร่วมด้านพลังงานและสิ่งแวดล้อม เปิดการเรียนการสอนในระดับปริญญาโท และปริญญาเอก มีนักศึกษาประมาณ 20 คน  
2. บัณฑิตวิทยาลัยการจัดการและนวัตกรรม เปิดการเรียนการสอนในระดับปริญญาโท และส่วนใหญ่สอนนอกเวลาทำการ



ตารางที่ 15 เปรียบเทียบอัตราการใช้ห้อง อัตราการใช้พื้นที่ และ ประสิทธิภาพการใช้ห้องเรียน  
ในเวลาทำการ คณะครุศาสตร์อุตสาหกรรมและเทคโนโลยี

ภาควิชา	อัตราการใช้ห้อง		อัตราการใช้พื้นที่		ประสิทธิภาพการใช้ห้อง	
	บรรยาย	ปฏิบัติการ	บรรยาย	ปฏิบัติการ	บรรยาย	ปฏิบัติการ
สำนักงานคณบดี	70.00	0.00	61.88	0.00	43.31	0.00
ครุศาสตร์เครื่องกล	35.36	100.00	87.10	60.98	30.80	60.98
เทคโนโลยีสื่อสารการศึกษา	66.67	52.71	70.52	146.63	47.02	77.29
ครุศาสตร์ไฟฟ้า	75.71	84.11	37.29	137.60	28.23	115.73
ครุศาสตร์โยธา	35.00	18.45	52.13	146.62	18.24	27.05
ครุศาสตร์อุตสาหกรรม	67.14	92.45	48.03	114.36	32.25	105.73
คอมพิวเตอร์ประยุกต์และเทคโนโลยีสารสนเทศ	46.90	27.14	58.33	228.87	27.36	62.12
เทคโนโลยีการพิมพ์และบรรจุภัณฑ์	38.57	94.46	51.41	135.76	19.83	128.24
โครงการบริหารหลักสูตร สาขาวิชามีเดียอาตส์ฯ	92.68	37.28	25.94	101.87	24.04	37.98
<b>รวมเฉลี่ย</b>	<b>51.69</b>	<b>67.27</b>	<b>52.26</b>	<b>111.29</b>	<b>27.01</b>	<b>74.86</b>

ตารางที่ 16 เปรียบเทียบอัตราการใช้ห้อง อัตราการใช้พื้นที่ และ ประสิทธิภาพการใช้ห้องเรียน  
ในเวลาทำการ คณะทรัพยากรชีวภาพและเทคโนโลยี

คณะ	อัตราการใช้ห้อง		อัตราการใช้พื้นที่		ประสิทธิภาพการใช้ห้อง	
	บรรยาย	ปฏิบัติการ	บรรยาย	ปฏิบัติการ	บรรยาย	ปฏิบัติการ
สำนักงานคณบดี	61.71	-	23.13	-	14.28	-
เทคโนโลยีชีวเคมี	55.71	100.00	26.44	45.23	14.73	45.23
หลักสูตรชีวสารสนเทศ	-	100.00	-	63.49	-	63.49
สายวิชาเทคโนโลยีหลังการเก็บเกี่ยว	-	87.47	-	36.15	-	31.62
<b>รวมเฉลี่ย</b>	<b>60.71</b>	<b>92.15</b>	<b>23.59</b>	<b>40.06</b>	<b>14.32</b>	<b>36.92</b>

ตารางที่ 17 เปรียบเทียบอัตราการใช้ห้อง อัตราการใช้พื้นที่ และ ประสิทธิภาพการใช้ห้องเรียน  
ในเวลาทำการ คณะเทคโนโลยีสารสนเทศ

คณะ	อัตราการใช้ห้อง		อัตราการใช้พื้นที่		ประสิทธิภาพการใช้ห้อง	
	บรรยาย	ปฏิบัติการ	บรรยาย	ปฏิบัติการ	บรรยาย	ปฏิบัติการ
เทคโนโลยีสารสนเทศ	91.43	95.24	47.20	108.22	43.15	103.06
<b>รวมเฉลี่ย</b>	<b>91.43</b>	<b>95.24</b>	<b>47.20</b>	<b>108.22</b>	<b>43.15</b>	<b>103.06</b>

ตารางที่ 18 เปรียบเทียบอัตราการใช้ห้อง อัตราการใช้พื้นที่ และ ประสิทธิภาพการใช้ห้องเรียน  
 ในเวลาทำการ บัณฑิตวิทยาลัยร่วมด้านพลังงานและสิ่งแวดล้อม

คณะ	อัตราการใช้ห้อง		อัตราการใช้พื้นที่		ประสิทธิภาพการใช้ห้อง	
	บรรยาย	ปฏิบัติการ	บรรยาย	ปฏิบัติการ	บรรยาย	ปฏิบัติการ
บัณฑิตวิทยาลัยร่วมด้านพลังงานฯ	28.57	38.73	35.29	36.41	10.08	14.10
รวมเฉลี่ย	28.57	38.73	35.29	36.41	10.08	14.10

ตารางที่ 19 เปรียบเทียบอัตราการใช้ห้อง อัตราการใช้พื้นที่ และ ประสิทธิภาพการใช้ห้องเรียน  
 ในเวลาทำการ บัณฑิตวิทยาลัยการจัดการและนวัตกรรม

คณะ	อัตราการใช้ห้อง		อัตราการใช้พื้นที่		ประสิทธิภาพการใช้ห้อง	
	บรรยาย	ปฏิบัติการ	บรรยาย	ปฏิบัติการ	บรรยาย	ปฏิบัติการ
บัณฑิตวิทยาลัยการจัดการและนวัตกรรม	42.86	8.57	60.41	57.70	25.89	4.95
รวมเฉลี่ย	42.86	8.57	60.41	57.70	25.89	4.95

ตารางที่ 20 เปรียบเทียบอัตราการใช้ห้อง อัตราการใช้พื้นที่ และ ประสิทธิภาพการใช้ห้องเรียน  
 ในเวลาทำการ คณะพลังงานสิ่งแวดล้อมและวัสดุ

สายวิชา	อัตราการใช้ห้อง		อัตราการใช้พื้นที่		ประสิทธิภาพการใช้ห้อง	
	บรรยาย	ปฏิบัติการ	บรรยาย	ปฏิบัติการ	บรรยาย	ปฏิบัติการ
สำนักงานคณบดี	37.62	-	17.26	-	6.49	-
เทคโนโลยีการจัดการพลังงาน	68.57	85.71	26.94	37.35	18.48	32.01
เทคโนโลยีพลังงาน	77.14	100.00	31.84	114.73	24.56	114.73
เทคโนโลยีวัสดุ	34.29	76.02	6.00	28.23	2.06	21.46
เทคโนโลยีสิ่งแวดล้อม	38.57	100.00	24.28	95.36	9.36	95.36
เทคโนโลยีอุณหภาพ	51.43	41.43	22.14	19.02	11.38	7.88
รวมเฉลี่ย	45.39	82.57	20.97	41.03	9.52	33.88

ตารางที่ 21 เปรียบเทียบอัตราการใช้ห้อง อัตราการใช้พื้นที่ และ ประสิทธิภาพการใช้ห้องเรียน  
 ในเวลาทำการ คณะวิทยาศาสตร์

ภาควิชา	อัตราการใช้ห้อง		อัตราการใช้พื้นที่		ประสิทธิภาพการใช้ห้อง	
	บรรยาย	ปฏิบัติการ	บรรยาย	ปฏิบัติการ	บรรยาย	ปฏิบัติการ
คณิตศาสตร์	43.81	52.50	10.28	18.93	4.50	9.94
เคมี	30.71	42.25	21.45	26.88	6.59	11.36
จุลชีววิทยา	41.90	62.33	39.79	48.60	16.67	30.29
ฟิสิกส์	48.57	61.53	18.00	28.35	8.74	17.45
ศูนย์เครื่องมือวิทยาศาสตร์	-	58.81	-	34.03	-	20.02
รวมเฉลี่ย	41.57	54.65	21.20	37.10	8.81	20.28

ตารางที่ 22 เปรียบเทียบอัตราการใช้ห้อง อัตราการใช้พื้นที่ และ ประสิทธิภาพการใช้ห้องเรียน  
ในเวลาทำการ คณะวิศวกรรมศาสตร์

ภาควิชา	อัตราการใช้ห้อง		อัตราการใช้พื้นที่		ประสิทธิภาพการใช้ห้อง	
	บรรยาย	ปฏิบัติการ	บรรยาย	ปฏิบัติการ	บรรยาย	ปฏิบัติการ
วิศวกรรมคอมพิวเตอร์	58.57	41.86	59.38	154.98	34.78	64.87
วิศวกรรมเคมี	54.43	169.89	81.75	10.71	44.49	18.20
วิศวกรรมเครื่องกล	80.82	28.62	45.41	77.60	36.70	22.21
วิศวกรรมเครื่องมือและวัสดุ	36.19	43.39	52.41	52.28	18.97	22.68
วิศวกรรมไฟฟ้า	58.57	55.40	47.29	59.20	27.70	32.80
วิศวกรรมโยธา	26.65	20.00	38.41	116.65	10.24	23.33
วิศวกรรมสิ่งแวดล้อม	55.24	86.19	43.22	49.25	23.87	42.45
วิศวกรรมระบบควบคุมและเครื่องมือวัด	54.29	38.50	42.08	98.09	22.84	37.76
วิศวกรรมอาหาร	28.57	100.00	26.14	43.34	7.47	43.34
วิศวกรรมอิเล็กทรอนิกส์และโทรคมนาคม	90.95	39.29	50.98	34.82	46.37	13.68
วิศวกรรมอุตสาหการ	44.69	66.46	30.01	52.76	13.41	35.07
<b>รวมเฉลี่ย</b>	<b>50.88</b>	<b>53.52</b>	<b>48.01</b>	<b>56.33</b>	<b>24.43</b>	<b>30.15</b>

ตารางที่ 23 เปรียบเทียบอัตราการใช้ห้อง อัตราการใช้พื้นที่ และ ประสิทธิภาพการใช้ห้องเรียน  
ในเวลาทำการ คณะศิลปศาสตร์

สายวิชา	อัตราการใช้ห้อง		อัตราการใช้พื้นที่		ประสิทธิภาพการใช้ห้อง	
	บรรยาย	ปฏิบัติการ	บรรยาย	ปฏิบัติการ	บรรยาย	ปฏิบัติการ
สำนักงานคนบตี	71.43	100.00	31.98	82.81	22.84	82.81
ภาษา	47.14	-	66.34	-	31.27	-
สังคมศาสตร์และมนุษยศาสตร์	77.14	-	33.55	-	25.88	-
ศูนย์สารสนเทศและการเรียนรู้	-	100.00	-	41.07	-	41.07
<b>รวมเฉลี่ย</b>	<b>68.96</b>	<b>100.00</b>	<b>37.05</b>	<b>51.84</b>	<b>25.55</b>	<b>51.84</b>

ตารางที่ 24 เปรียบเทียบอัตราการใช้ห้อง อัตราการใช้พื้นที่ และ ประสิทธิภาพการใช้ห้องเรียน  
ในเวลาทำการ คณะสถาปัตยกรรมศาสตร์และการออกแบบ

คณะ	อัตราการใช้ห้อง		อัตราการใช้พื้นที่		ประสิทธิภาพการใช้ห้อง	
	บรรยาย	ปฏิบัติการ	บรรยาย	ปฏิบัติการ	บรรยาย	ปฏิบัติการ
สถาปัตยกรรมศาสตร์และการออกแบบ	59.37	45.37	36.42	45.98	21.62	20.86
<b>รวมเฉลี่ย</b>	<b>59.37</b>	<b>49.84</b>	<b>36.42</b>	<b>48.29</b>	<b>21.62</b>	<b>24.07</b>

ตารางที่ 25 เปรียบเทียบอัตราการใช้ห้อง อัตราการใช้พื้นที่ และ ประสิทธิภาพการใช้ห้องเรียน  
ในเวลาทำการ สถาบันวิทยาการหุ่นยนต์ภาคสนาม

คณะ	อัตราการใช้ห้อง		อัตราการใช้พื้นที่		ประสิทธิภาพการใช้ห้อง	
	บรรยาย	ปฏิบัติการ	บรรยาย	ปฏิบัติการ	บรรยาย	ปฏิบัติการ
สถาบันวิทยาการหุ่นยนต์ภาคสนาม	21.43	81.43	8.73	58.91	1.87	47.97
รวมเฉลี่ย	21.43	81.43	8.73	58.91	1.87	47.97

4.1.3 ประสิทธิภาพการใช้ห้องเรียนในเวลาทำการ ระดับอาคารเรียนส่วนกลางมหาวิทยาลัย

มหาวิทยาลัย มีอาคารเรียนที่ใช้เป็นห้องเรียนส่วนกลาง 2 หลัง คือ อาคารเรียนรวม 1 และ 2 (ยกเว้นชั้น 3 เป็นของคณะเทคโนโลยีสารสนเทศ) นอกจากนี้ยังมีห้องเรียนส่วนกลางที่อยู่ในอาคารหลังอื่นอีก 6 ห้อง ได้แก่ อาคารปฏิบัติการพื้นฐานทางวิทยาศาสตร์ มีจำนวน 2 ห้อง คือห้องบรรยาย ขนาดความจุ 200 และ 600 คน อาคารคณะวิทยาศาสตร์ มีจำนวน 2 ห้อง คือห้องบรรยาย ขนาด 120 คน และ 250 คน และ อาคารวิศวกรรมอุตสาหกรรม 5 มีจำนวน 2 ห้อง คือห้องปฏิบัติการ ขนาดความจุ 40 คน และ 50 คน

ผลการวิเคราะห์ประสิทธิภาพการใช้ห้องเรียนระดับอาคารเรียนส่วนกลางมหาวิทยาลัย ในภาพรวม พบว่า การใช้ห้องบรรยาย มีประสิทธิภาพต่ำกว่าเกณฑ์มาตรฐาน ส่วนการใช้ห้องปฏิบัติการ มีประสิทธิภาพสูงกว่าเกณฑ์มาตรฐาน

เมื่อพิจารณาเปรียบเทียบการใช้ห้องบรรยายในแต่ละอาคาร พบว่า อาคารเรียนคณะวิทยาศาสตร์ เป็นอาคารหลังเดียวที่มีประสิทธิภาพการใช้ห้องสูงกว่าเกณฑ์มาตรฐาน ส่วนการใช้ห้องปฏิบัติการ พบว่า มีประสิทธิภาพการใช้ห้องสูงกว่าเกณฑ์มาตรฐาน รายละเอียดดังตาราง ที่ 26

ตารางที่ 26 เปรียบเทียบอัตราการใช้ห้อง อัตราการใช้พื้นที่ และ ประสิทธิภาพการใช้ห้องเรียน  
ในเวลาทำการ ระดับอาคารเรียนส่วนกลางมหาวิทยาลัย

ชื่ออาคารเรียน	อัตราการใช้ห้อง		อัตราการใช้พื้นที่		ประสิทธิภาพการใช้ห้อง	
	บรรยาย	ปฏิบัติการ	บรรยาย	ปฏิบัติการ	บรรยาย	ปฏิบัติการ
เรียนรวม 1	68.90	-	46.85	-	32.28	-
เรียนรวม 2	71.03	-	51.92	-	36.88	-
ปฏิบัติการพื้นฐานทางวิทยาศาสตร์	73.57	-	49.80	-	36.64	-
อาคารคณะวิทยาศาสตร์	76.43	-	75.14	-	57.43	-
วิศวกรรมอุตสาหกรรม 5	-	36.43	-	194.17	-	70.73
รวมเฉลี่ย	69.94	36.43	50.78	194.17	35.51	70.73

4.1.4 เปรียบเทียบผลการวิเคราะห์ข้อมูลการใช้ห้องเรียนกับเกณฑ์มาตรฐานของสำนักงานคณะกรรมการการอุดมศึกษา (สกอ.)

4.1.4.1 เปรียบเทียบผลการวิเคราะห์ข้อมูลการใช้ห้องเรียนในเวลาทำการ ระดับมหาวิทยาลัย

เมื่อเปรียบเทียบผลการวิเคราะห์ข้อมูลกับเกณฑ์มาตรฐาน พบว่า ทั้งห้องบรรยายและห้องปฏิบัติการ มีอัตราการใช้ห้อง อัตราการใช้พื้นที่ และประสิทธิภาพการใช้ห้องต่ำกว่าเกณฑ์มาตรฐาน รายละเอียดปรากฏดังตารางที่ 27

ตารางที่ 27 เปรียบเทียบผลการวิเคราะห์ข้อมูลการใช้ห้องเรียนในเวลาทำการ ระดับมหาวิทยาลัย กับเกณฑ์มาตรฐานสำนักงานคณะกรรมการการอุดมศึกษา

รายละเอียด	เกณฑ์มาตรฐาน (%)	ผลการวิเคราะห์ข้อมูล (%)	ส่วนต่าง (%)
<b>ห้องบรรยาย</b>			
- อัตราการใช้ห้อง	80	57.86	-22.14
- อัตราการใช้พื้นที่	70	49.78	-20.22
- ประสิทธิภาพการใช้ห้อง	56	28.80	-27.20
<b>ห้องปฏิบัติการ</b>			
- อัตราการใช้ห้อง	80	61.13	-18.87
- อัตราการใช้พื้นที่	80	58.87	-21.13
- ประสิทธิภาพการใช้ห้อง	64	35.99	-28.01

4.1.4.2 เปรียบเทียบผลการวิเคราะห์ข้อมูลการใช้ห้องเรียนในเวลาทำการ ระดับคณะ

เมื่อเปรียบเทียบผลการวิเคราะห์ข้อมูลกับเกณฑ์มาตรฐาน พบว่า ทั้งห้องบรรยายและห้องปฏิบัติการ มีอัตราการใช้ห้อง อัตราการใช้พื้นที่ และประสิทธิภาพการใช้ห้องต่ำกว่าเกณฑ์มาตรฐาน รายละเอียดปรากฏดังตารางที่ 28

ตารางที่ 28 เปรียบเทียบผลการวิเคราะห์ข้อมูลการใช้ห้องเรียนในเวลาทำการ ระดับคณะ กับเกณฑ์มาตรฐานสำนักงานคณะกรรมการการอุดมศึกษา

รายละเอียด	เกณฑ์มาตรฐาน (%)	ผลการวิเคราะห์ข้อมูล (%)	ส่วนต่าง (%)
<b>ห้องบรรยาย</b>			
- อัตราการใช้ห้อง	80	53.41	-26.59
- อัตราการใช้พื้นที่	70	35.94	-34.06
- ประสิทธิภาพการใช้ห้อง	56	19.20	-36.80
<b>ห้องปฏิบัติการ</b>			
- อัตราการใช้ห้อง	80	62.21	-17.79
- อัตราการใช้พื้นที่	80	58.15	-21.85
- ประสิทธิภาพการใช้ห้อง	64	36.18	-27.82

4.1.4.3 เปรียบเทียบผลการวิเคราะห์ข้อมูลการใช้ห้องเรียนในเวลาทำการ ระดับอาคารเรียน ส่วนกลางมหาวิทยาลัย

เมื่อเปรียบเทียบผลการวิเคราะห์ข้อมูลกับเกณฑ์มาตรฐาน พบว่า ห้องบรรยาย มีอัตราการใช้ห้อง อัตราการใช้พื้นที่ และ ประสิทธิภาพการใช้ห้อง ต่ำกว่าเกณฑ์มาตรฐาน ส่วนห้องปฏิบัติการ มีอัตราการใช้ห้องต่ำกว่าเกณฑ์มาตรฐาน แต่มีอัตราการใช้พื้นที่ และประสิทธิภาพการใช้ห้องสูงกว่าเกณฑ์มาตรฐาน รายละเอียดปรากฏดังตารางที่ 29

ตารางที่ 29 เปรียบเทียบผลการวิเคราะห์ข้อมูลการใช้ห้องเรียนในเวลาทำการ ระดับอาคารเรียน ส่วนกลางมหาวิทยาลัย กับเกณฑ์มาตรฐานสำนักงานคณะกรรมการการอุดมศึกษา

รายละเอียด	เกณฑ์มาตรฐาน (%)	ผลการวิเคราะห์ข้อมูล (%)	ส่วนต่าง (%)
<b>ห้องบรรยาย</b>			
- อัตราการใช้ห้อง	80	69.94	-10.06
- อัตราการใช้พื้นที่	70	50.78	-19.22
- ประสิทธิภาพการใช้ห้อง	56	35.51	-20.49
<b>ห้องปฏิบัติการ</b>			
- อัตราการใช้ห้อง	80	36.43	-43.57
- อัตราการใช้พื้นที่	80	194.17	+114.17
- ประสิทธิภาพการใช้ห้อง	64	70.73	+6.73

4.1.4.4 เปรียบเทียบจำนวนห้องเรียนที่ใช้สอนในเวลาทำการ มีประสิทธิภาพสูงกว่าเกณฑ์มาตรฐานและต่ำกว่าเกณฑ์มาตรฐาน

จากจำนวนห้องเรียนที่ใช้สอนทั้งหมด 666 ห้อง แบ่งเป็นห้องบรรยาย 200 ห้อง และห้องปฏิบัติการ 466 ห้อง การใช้ห้องบรรยาย พบห้องที่มีอัตราการใช้ห้องต่ำกว่าเกณฑ์มาตรฐาน 176 ห้อง คิดเป็นร้อยละ 88.00 สูงกว่าเกณฑ์มาตรฐาน 24 ห้อง คิดเป็นร้อยละ 12.00 ห้องที่มีอัตราการใช้พื้นที่ต่ำกว่าเกณฑ์มาตรฐาน 171 ห้อง คิดเป็นร้อยละ 85.50 สูงกว่าเกณฑ์มาตรฐาน 29 ห้อง คิดเป็นร้อยละ 14.50 และห้องที่ใช้งานมีประสิทธิภาพต่ำกว่าเกณฑ์มาตรฐาน 192 ห้อง คิดเป็นร้อยละ 96.00 สูงกว่าเกณฑ์มาตรฐาน 8 ห้อง คิดเป็นร้อยละ 4.00 ส่วนการใช้ห้องปฏิบัติการ พบห้องที่มีอัตราการใช้ห้องต่ำกว่าเกณฑ์มาตรฐาน 290 ห้อง คิดเป็นร้อยละ 62.23 สูงกว่าเกณฑ์มาตรฐาน 176 ห้อง คิดเป็นร้อยละ 37.77 ห้องที่มีอัตราการใช้พื้นที่ต่ำกว่าเกณฑ์ 263 ห้อง คิดเป็นร้อยละ 56.44 สูงกว่าเกณฑ์มาตรฐาน 203 ห้อง คิดเป็นร้อยละ 43.56 และห้องที่ใช้งานมีประสิทธิภาพต่ำกว่าเกณฑ์มาตรฐาน 354 ห้อง คิดเป็นร้อยละ 75.97 สูงกว่าเกณฑ์มาตรฐาน 112 ห้อง คิดเป็นร้อยละ 24.03 รายละเอียดปรากฏดังตารางที่ 30 และ ตารางที่ 31

ตารางที่ 30 เปรียบเทียบจำนวนและร้อยละของห้องบรรยายที่ใช้สอนในเวลาทำการ  
มีประสิทธิภาพต่ำกว่าเกณฑ์ และสูงกว่าเกณฑ์มาตรฐาน

ลักษณะห้องบรรยาย			อัตราการใช้ห้อง		อัตราการใช้พื้นที่		ประสิทธิภาพการใช้ห้อง	
			ต่ำกว่า เกณฑ์	เท่ากับ/สูงกว่า เกณฑ์	ต่ำกว่า เกณฑ์	เท่ากับ/สูงกว่า เกณฑ์	ต่ำกว่า เกณฑ์	เท่ากับ/สูงกว่า เกณฑ์
ครุศาสตร์อุตสาหกรรมฯ	จำนวน	31	30	1	22	9	31	0
	ร้อยละ	100	96.77	3.23	70.97	29.03	100.00	0.00
ทรัพยากรชีวภาพฯ	จำนวน	6	6	0	6	0	6	0
	ร้อยละ	100	100.00	0.00	100.00	0.00	100.00	0.00
เทคโนโลยีสารสนเทศ	จำนวน	7	1	6	1	6	6	1
	ร้อยละ	100	14.29	85.71	14.29	85.71	85.71	14.29
บัณฑิตวิทยาลัยการจัดการฯ	จำนวน	10	10	0	10	0	10	0
	ร้อยละ	100	100.00	0.00	100.00	0.00	100.00	0.00
บัณฑิตวิทยาลัยร่วมด้านพลังงานฯ	จำนวน	1	1	0	1	0	1	0
	ร้อยละ	100	100.00	0.00	100.00	0.00	100.00	0.00
วิทยาศาสตร์	จำนวน	10	10	0	10	0	10	0
	ร้อยละ	100	100.00	0.00	100.00	0.00	100.00	0.00
พลังงานสิ่งแวดล้อมและวัสดุ	จำนวน	13	12	1	13	0	13	0
	ร้อยละ	100	92.31	7.69	100.00	0.00	100.00	0.00
วิศวกรรมศาสตร์	จำนวน	55	47	8	44	11	49	6
	ร้อยละ	100	85.45	14.55	80.00	20.00	89.09	10.91
ศิลปศาสตร์	จำนวน	9	8	1	8	1	9	0
	ร้อยละ	100	88.89	11.11	88.89	11.11	100.00	0.00
สถาบันวิทยาการหุ่นยนต์ภาคสนาม	จำนวน	2	2	0	2	0	2	0
	ร้อยละ	100	100.00	0.00	100.00	0.00	100.00	0.00
สถาปัตยกรรมศาสตร์	จำนวน	9	8	1	8	1	9	0
	ร้อยละ	100	88.89	11.11	88.89	11.11	100.00	0.00
ห้องเรียนส่วนกลาง	จำนวน	47	41	6	46	1	46	1
	ร้อยละ	100	87.23	12.77	97.87	2.13	97.87	2.13
ภาพรวม มจร.	จำนวน	200	176	24	171	29	192	8
	ร้อยละ	100	88.00	12.00	85.50	14.50	96.00	4.00

ตารางที่ 31 เปรียบเทียบจำนวนและร้อยละของห้องปฏิบัติการที่ใช้สอนในเวลาทำการ  
มีประสิทธิภาพต่ำกว่าเกณฑ์ และสูงกว่าเกณฑ์มาตรฐาน

ลักษณะห้องบรรยาย			อัตราการใช้ห้อง		อัตราการใช้พื้นที่		ประสิทธิภาพการใช้ห้อง	
			ต่ำกว่า เกณฑ์	เท่ากับ/สูงกว่า เกณฑ์	ต่ำกว่า เกณฑ์	เท่ากับ/สูงกว่า เกณฑ์	ต่ำกว่า เกณฑ์	เท่ากับ/สูงกว่า เกณฑ์
ครุศาสตร์อุตสาหกรรมฯ	จำนวน	59	34	25	8	51	26	33
	ร้อยละ	100	57.63	42.37	13.56	86.44	44.07	55.93
ทรัพยากรชีวภาพฯ	จำนวน	39	6	33	30	9	31	8
	ร้อยละ	100	15.38	84.62	76.92	23.08	79.49	20.51
เทคโนโลยีสารสนเทศ	จำนวน	9	0	9	0	9	0	9
	ร้อยละ	100	0.00	100.00	0.00	100.00	0.00	100.00
บัณฑิตวิทยาลัยการจัดการฯ	จำนวน	1	1	0	1	0	1	0
	ร้อยละ	100	100.00	0.00	100.00	0.00	100.00	0.00
บัณฑิตวิทยาลัยร่วมด้านพลังงานฯ	จำนวน	9	8	1	8	1	8	1
	ร้อยละ	100	88.89	11.11	88.89	11.11	88.89	11.11
วิทยาศาสตร์	จำนวน	86	62	24	68	18	80	6
	ร้อยละ	100	72.09	27.91	79.07	20.93	93.02	6.98
พลังงานสิ่งแวดล้อมและวัสดุ	จำนวน	40	12	28	26	14	27	13
	ร้อยละ	100	30.00	70.00	65.00	35.00	67.50	32.50
วิศวกรรมศาสตร์	จำนวน	190	145	45	102	88	154	36
	ร้อยละ	100	76.32	23.68	53.68	46.32	81.05	18.95
ศิลปศาสตร์	จำนวน	4	0	4	2	2	2	2
	ร้อยละ	100	0.00	100.00	50.00	50.00	50.00	50.00
สถาบันวิทยาการหุ่นยนต์	จำนวน	4	1	3	2	2	1	3
	ร้อยละ	100	25.00	75.00	50.00	50.00	25.00	75.00
สถาปัตยกรรมศาสตร์	จำนวน	23	19	4	16	7	23	0
	ร้อยละ	100	82.61	17.39	69.57	30.43	100.00	0.00
ส่วนกลาง	จำนวน	2	2	0	0	2	1	1
	ร้อยละ	100	100.00	0.00	0.00	100.00	50.00	50.00
ภาพรวม มจร.	จำนวน	466	290	176	263	203	354	112
	ร้อยละ	100	62.23	37.77	56.44	43.56	75.97	24.03



## 4.2 ประสิทธิภาพการใช้ห้องเรียนทั้งในเวลาและนอกเวลาทำการ

### 4.2.1 ประสิทธิภาพการใช้ห้องเรียนทั้งในเวลาและนอกเวลาทำการ ระดับมหาวิทยาลัย

ผลการวิเคราะห์ประสิทธิภาพการใช้ห้องเรียนทั้งในเวลาและนอกเวลาทำการ ระดับมหาวิทยาลัย พบว่า ทั้งห้องบรรยาย และห้องปฏิบัติการ มีประสิทธิภาพการใช้ห้องต่ำกว่าเกณฑ์มาตรฐาน โดยที่ห้องบรรยาย มีอัตราการใช้ห้อง ร้อยละ 84.19 อัตราการใช้พื้นที่ ร้อยละ 47.79 และประสิทธิภาพการใช้ห้อง ร้อยละ 40.24 ส่วนห้องปฏิบัติการ มีอัตราการใช้ห้อง ร้อยละ 109.33 อัตราการใช้พื้นที่ ร้อยละ 53.10 และประสิทธิภาพการใช้ห้อง ร้อยละ 58.06 รายละเอียดดังตารางที่ 32

ตารางที่ 32 เปรียบเทียบอัตราการใช้ห้อง อัตราการใช้พื้นที่ และ ประสิทธิภาพการใช้ห้องเรียน ทั้งในเวลาและนอกเวลาทำการ ระดับมหาวิทยาลัย

คณะ	อัตราการใช้ห้อง		อัตราการใช้พื้นที่		ประสิทธิภาพการใช้ห้อง	
	บรรยาย	ปฏิบัติการ	บรรยาย	ปฏิบัติการ	บรรยาย	ปฏิบัติการ
ครุศาสตร์อุตสาหกรรมและเทคโนโลยี	74.74	99.25	48.56	108.09	36.29	107.28
ทรัพยากรชีวภาพและเทคโนโลยี	60.71	172.08	23.59	31.02	14.32	53.37
เทคโนโลยีสารสนเทศ	170.61	185.71	50.01	104.45	85.32	193.98
บัณฑิตวิทยาลัยร่วมด้านพลังงานฯ	28.57	69.21	35.29	23.43	10.08	16.22
บัณฑิตวิทยาลัยการจัดการและนวัตกรรม	84.76	25.71	53.91	54.02	45.70	13.89
พลังงานสิ่งแวดล้อมและวัสดุ	76.35	122.22	20.11	42.87	15.35	52.40
วิทยาศาสตร์	61.33	81.20	21.07	29.59	12.92	24.03
วิศวกรรมศาสตร์	76.92	111.75	51.37	43.16	39.51	48.23
ศิลปศาสตร์	99.31	144.29	35.53	48.58	35.29	70.09
สถาปัตยกรรมศาสตร์และการออกแบบ	63.65	73.94	35.60	41.69	22.66	30.83
สถาบันวิทยาการหุ่นยนต์ภาคสนาม (FIBO)	53.57	181.79	18.52	39.08	9.92	71.05
ส่วนกลางมหาวิทยาลัย	87.53	44.29	47.22	205.40	41.33	90.96
<b>รวมเฉลี่ย</b>	<b>84.19</b>	<b>109.33</b>	<b>47.79</b>	<b>53.10</b>	<b>40.24</b>	<b>58.06</b>

### 4.2.2 ประสิทธิภาพการใช้ห้องเรียนทั้งในเวลาและนอกเวลาทำการ ระดับคณะ

ผลการวิเคราะห์ข้อมูลการใช้ห้องเรียน ระดับคณะ พบว่า ทั้งห้องบรรยาย และห้องปฏิบัติการ มีประสิทธิภาพการใช้ห้องต่ำกว่าเกณฑ์มาตรฐาน โดยที่ห้องบรรยาย มีอัตราการใช้ห้อง ร้อยละ 83.88 อัตราการใช้พื้นที่ ร้อยละ 37.44 และประสิทธิภาพการใช้ห้อง ร้อยละ 31.40 ส่วนห้องปฏิบัติการ มีอัตราการใช้ห้อง ร้อยละ 112.80 อัตราการใช้พื้นที่ ร้อยละ 49.14 และประสิทธิภาพการใช้ห้อง ร้อยละ 55.43

เมื่อพิจารณาเป็นรายคณะ โดยเริ่มจากห้องบรรยาย พบว่า คณะเทคโนโลยีสารสนเทศ มีประสิทธิภาพการใช้ห้องสูงสุด และสูงกว่าเกณฑ์มาตรฐาน ส่วนสถาบันวิทยาการหุ่นยนต์ภาคสนาม มีประสิทธิภาพการใช้ห้องต่ำสุด สำหรับการ**ใช้ห้องปฏิบัติการ** พบคณะที่ใช้ห้องมีประสิทธิภาพสูงกว่า เกณฑ์มาตรฐาน จำนวน 4 คณะ ได้แก่ คณะครุศาสตร์อุตสาหกรรมและเทคโนโลยี คณะเทคโนโลยีสารสนเทศ คณะศิลปศาสตร์ และสถาบันวิทยาการหุ่นยนต์ภาคสนาม โดยคณะเทคโนโลยีสารสนเทศ มีประสิทธิภาพการใช้ห้องสูงสุด ส่วนบัณฑิตวิทยาลัยการจัดการและนวัตกรรม มีประสิทธิภาพการใช้ห้องต่ำสุด รายละเอียดการใช้ห้องภาพรวมคณะ และการใช้ห้องของแต่ละคณะ ปรากฏดังตารางที่ 33-44

ตารางที่ 33 เปรียบเทียบอัตราการใช้ห้อง อัตราการใช้พื้นที่ และ ประสิทธิภาพการใช้ห้องเรียน ทั้งในเวลาและนอกเวลาทำการ ระดับคณะ

คณะ	อัตราการใช้ห้อง		อัตราการใช้พื้นที่		ประสิทธิภาพการใช้ห้อง	
	บรรยาย	ปฏิบัติการ	บรรยาย	ปฏิบัติการ	บรรยาย	ปฏิบัติการ
ครุศาสตร์อุตสาหกรรมและเทคโนโลยี	74.74	99.25	48.56	108.09	36.29	107.28
ทรัพยากรชีวภาพและเทคโนโลยี	60.71	172.08	23.59	31.02	14.32	53.37
เทคโนโลยีสารสนเทศ	170.61	185.71	50.01	104.45	85.32	193.98
บัณฑิตวิทยาลัยร่วมด้านพลังงานฯ	28.57	69.21	35.29	23.43	10.08	16.22
บัณฑิตวิทยาลัยการจัดการและนวัตกรรม	84.76	25.71	53.91	54.02	45.70	13.89
พลังงานสิ่งแวดล้อมและวัสดุ	76.35	122.22	20.11	42.87	15.35	52.40
วิทยาศาสตร์	61.33	81.20	21.07	29.59	12.92	24.03
วิศวกรรมศาสตร์	76.92	111.75	51.37	43.16	39.51	48.23
ศิลปศาสตร์	99.31	144.29	35.53	48.58	35.29	70.09
สถาปัตยกรรมศาสตร์และการออกแบบ	63.65	73.94	35.60	41.69	22.66	30.83
สถาบันวิทยาการหุ่นยนต์ภาคสนาม (FIBO)	53.57	181.79	18.52	39.08	9.92	71.05
<b>รวมเฉลี่ย</b>	<b>83.88</b>	<b>112.80</b>	<b>37.44</b>	<b>49.14</b>	<b>31.40</b>	<b>55.43</b>

ตารางที่ 34 เปรียบเทียบอัตราการใช้ห้อง อัตราการใช้พื้นที่ และ ประสิทธิภาพการใช้ห้องเรียน  
ทั้งในเวลาและนอกเวลาทำการ คณะครุศาสตร์อุตสาหกรรมและเทคโนโลยี

ภาควิชา	อัตราการใช้ห้อง		อัตราการใช้พื้นที่		ประสิทธิภาพการใช้ห้อง	
	บรรยาย	ปฏิบัติการ	บรรยาย	ปฏิบัติการ	บรรยาย	ปฏิบัติการ
สำนักงานคณบดี	91.43	-	61.88	-	56.57	-
ครุศาสตร์เครื่องกล	43.10	128.57	83.02	59.18	35.78	76.09
เทคโนโลยีสื่อสารการศึกษา	88.57	73.83	70.90	156.95	62.79	115.87
ครุศาสตร์ไฟฟ้า	125.71	134.29	33.58	138.37	42.21	185.81
ครุศาสตร์โยธา	43.10	47.62	50.53	84.90	21.78	40.43
ครุศาสตร์อุตสาหกรรม	147.62	157.96	48.03	104.09	70.91	164.42
คอมพิวเตอร์ประยุกต์และเทคโนโลยีสารสนเทศ	79.05	51.43	40.99	183.81	32.40	94.53
เทคโนโลยีการพิมพ์และบรรจุภัณฑ์	75.00	110.28	35.84	131.64	26.88	145.18
โครงการบริหารหลักสูตร สาขาวิชามีเดียอาตส์ฯ	98.89	45.37	26.67	98.81	26.38	44.84
<b>รวมเฉลี่ย</b>	<b>74.74</b>	<b>99.25</b>	<b>48.56</b>	<b>108.09</b>	<b>36.29</b>	<b>107.28</b>

ตารางที่ 35 เปรียบเทียบอัตราการใช้ห้อง อัตราการใช้พื้นที่ และ ประสิทธิภาพการใช้ห้องเรียน  
ทั้งในเวลาและนอกเวลาทำการ คณะทรัพยากรชีวภาพและเทคโนโลยี

สายวิชา	อัตราการใช้ห้อง		อัตราการใช้พื้นที่		ประสิทธิภาพการใช้ห้อง	
	บรรยาย	ปฏิบัติการ	บรรยาย	ปฏิบัติการ	บรรยาย	ปฏิบัติการ
สำนักงานคณบดี	61.71	-	23.13	-	14.28	-
เทคโนโลยีชีวเคมี	55.71	200.76	26.44	32.51	14.73	65.27
หลักสูตรชีวสารสนเทศ	-	100.00	-	63.49	-	63.49
เทคโนโลยีหลังการเก็บเกี่ยว	-	154.40	-	29.56	-	45.64
<b>รวมเฉลี่ย</b>	<b>60.71</b>	<b>172.08</b>	<b>23.59</b>	<b>31.02</b>	<b>14.32</b>	<b>53.37</b>

ตารางที่ 36 เปรียบเทียบอัตราการใช้ห้อง อัตราการใช้พื้นที่ และ ประสิทธิภาพการใช้ห้องเรียน  
ทั้งในเวลาและนอกเวลาทำการ คณะเทคโนโลยีสารสนเทศ

คณะ	อัตราการใช้ห้อง		อัตราการใช้พื้นที่		ประสิทธิภาพการใช้ห้อง	
	บรรยาย	ปฏิบัติการ	บรรยาย	ปฏิบัติการ	บรรยาย	ปฏิบัติการ
เทคโนโลยีสารสนเทศ	170.61	185.71	50.01	104.45	85.32	193.98
<b>รวมเฉลี่ย</b>	<b>170.61</b>	<b>185.71</b>	<b>50.01</b>	<b>104.45</b>	<b>85.32</b>	<b>193.98</b>

ตารางที่ 37 เปรียบเทียบอัตราการใช้ห้อง อัตราการใช้พื้นที่ และ ประสิทธิภาพการใช้ห้องเรียน  
ทั้งในเวลาและนอกเวลาทำการ บัณฑิตวิทยาลัยร่วมด้านพลังงานและสิ่งแวดล้อม

คณะ	อัตราการใช้ห้อง		อัตราการใช้พื้นที่		ประสิทธิภาพการใช้ห้อง	
	บรรยาย	ปฏิบัติการ	บรรยาย	ปฏิบัติการ	บรรยาย	ปฏิบัติการ
บัณฑิตวิทยาลัยร่วมด้านพลังงาน	28.57	69.21	35.29	23.43	10.08	16.22
รวมเฉลี่ย	28.57	69.21	35.29	23.43	10.08	16.22

ตารางที่ 38 เปรียบเทียบอัตราการใช้ห้อง อัตราการใช้พื้นที่ และ ประสิทธิภาพการใช้ห้องเรียน  
ทั้งในเวลาและนอกเวลาทำการ บัณฑิตวิทยาลัยการจัดการและนวัตกรรม

คณะ	อัตราการใช้ห้อง		อัตราการใช้พื้นที่		ประสิทธิภาพการใช้ห้อง	
	บรรยาย	ปฏิบัติการ	บรรยาย	ปฏิบัติการ	บรรยาย	ปฏิบัติการ
บัณฑิตวิทยาลัยการจัดการและนวัตกรรม	84.76	25.71	53.91	54.02	45.70	13.89
รวมเฉลี่ย	84.76	25.71	53.91	54.02	45.70	13.89

ตารางที่ 39 เปรียบเทียบอัตราการใช้ห้อง อัตราการใช้พื้นที่ และ ประสิทธิภาพการใช้ห้องเรียน  
ทั้งในเวลาและนอกเวลาทำการ คณะพลังงานสิ่งแวดล้อมและวัสดุ

สาขาวิชา	อัตราการใช้ห้อง		อัตราการใช้พื้นที่		ประสิทธิภาพการใช้ห้อง	
	บรรยาย	ปฏิบัติการ	บรรยาย	ปฏิบัติการ	บรรยาย	ปฏิบัติการ
สำนักงานคณบดี	37.62	-	17.26	-	6.49	-
เทคโนโลยีการจัดการพลังงาน	96.43	85.71	34.86	37.35	33.62	32.01
เทคโนโลยีพลังงาน	77.14	100.00	31.84	114.73	24.56	114.73
เทคโนโลยีวัสดุ	72.14	113.44	6.53	29.28	4.71	33.22
เทคโนโลยีสิ่งแวดล้อม	38.57	150.00	24.28	98.37	9.36	147.55
เทคโนโลยีอุณหภาพ	51.43	45.71	22.14	19.59	11.38	8.95
รวมเฉลี่ย	76.35	122.22	20.11	42.87	15.35	52.40

ตารางที่ 40 เปรียบเทียบอัตราการใช้ห้อง อัตราการใช้พื้นที่ และ ประสิทธิภาพการใช้ห้องเรียน  
ทั้งในเวลาและนอกเวลาทำการ คณะวิทยาศาสตร์

ภาควิชา	อัตราการใช้ห้อง		อัตราการใช้พื้นที่		ประสิทธิภาพการใช้ห้อง	
	บรรยาย	ปฏิบัติการ	บรรยาย	ปฏิบัติการ	บรรยาย	ปฏิบัติการ
คณิตศาสตร์	60.95	55.36	11.38	20.31	6.94	11.24
เคมี	30.71	42.25	21.45	26.88	6.59	11.36
จุลชีววิทยา	49.05	90.90	39.68	37.42	19.46	34.02
ฟิสิกส์	85.71	75.82	18.22	23.68	15.62	17.95
ศูนย์เครื่องมือวิทยาศาสตร์	-	58.81	-	34.03	-	20.02
<b>รวมเฉลี่ย</b>	<b>61.33</b>	<b>81.20</b>	<b>21.07</b>	<b>29.59</b>	<b>12.92</b>	<b>24.03</b>

ตารางที่ 41 เปรียบเทียบอัตราการใช้ห้อง อัตราการใช้พื้นที่ และ ประสิทธิภาพการใช้ห้องเรียน  
ทั้งในเวลาและนอกเวลาทำการ คณะวิศวกรรมศาสตร์

ภาควิชา	อัตราการใช้ห้อง		อัตราการใช้พื้นที่		ประสิทธิภาพการใช้ห้อง	
	บรรยาย	ปฏิบัติกา ร	บรรยาย	ปฏิบัติกา ร	บรรยาย	ปฏิบัติการ
วิศวกรรมคอมพิวเตอร์	83.93	49.57	51.22	154.11	42.98	76.39
วิศวกรรมเคมี	57.29	306.81	82.24	11.86	47.11	36.39
วิศวกรรมเครื่องกล	94.39	46.48	56.68	92.36	53.49	42.92
วิศวกรรมเครื่องมือและวัสดุ	62.62	61.01	38.17	66.96	23.90	40.85
วิศวกรรมไฟฟ้า	84.29	93.33	43.79	53.99	36.91	50.39
วิศวกรรมโยธา	55.62	40.71	78.34	123.51	43.57	50.29
วิศวกรรมสิ่งแวดล้อม	75.95	86.19	39.65	49.25	30.11	42.45
วิศวกรรมระบบควบคุมและเครื่องมือวัด	64.29	44.21	41.51	98.10	26.68	43.37
วิศวกรรมอาหาร	28.57	164.29	40.12	36.86	11.46	60.56
วิศวกรรมอิเล็กทรอนิกส์และโทรคมนาคม	119.52	90.00	47.01	23.82	56.18	21.43
วิศวกรรมอุตสาหการ	75.10	96.02	30.91	51.73	23.21	49.67
<b>รวมเฉลี่ย</b>	<b>76.92</b>	<b>111.75</b>	<b>51.37</b>	<b>43.16</b>	<b>39.51</b>	<b>48.23</b>

ตารางที่ 42 เปรียบเทียบอัตราการใช้ห้อง อัตราการใช้พื้นที่ และ ประสิทธิภาพการใช้ห้องเรียน  
ทั้งในเวลาและนอกเวลาทำการ คณะศิลปศาสตร์

สาขาวิชา	อัตราการใช้ห้อง		อัตราการใช้พื้นที่		ประสิทธิภาพการใช้ห้อง	
	บรรยาย	ปฏิบัติการ	บรรยาย	ปฏิบัติการ	บรรยาย	ปฏิบัติการ
สำนักงานคณบดี	100.24	148.57	30.61	85.71	30.69	127.34
ภาษา	72.86	-	58.64	-	42.72	-
สังคมศาสตร์และมนุษยศาสตร์	104.29	-	34.45	-	35.93	-
ศูนย์สารสนเทศและการเรียนรู้	-	140.00	-	36.18	-	50.65
<b>รวมเฉลี่ย</b>	<b>99.31</b>	<b>144.29</b>	<b>35.53</b>	<b>48.58</b>	<b>35.29</b>	<b>70.09</b>

ตารางที่ 43 เปรียบเทียบอัตราการใช้ห้อง อัตราการใช้พื้นที่ และ ประสิทธิภาพการใช้ห้องเรียน  
ทั้งในเวลาและนอกเวลาทำการ คณะสถาปัตยกรรมศาสตร์และการออกแบบ

คณะ	อัตราการใช้ห้อง		อัตราการใช้พื้นที่		ประสิทธิภาพการใช้ห้อง	
	บรรยาย	ปฏิบัติการ	บรรยาย	ปฏิบัติการ	บรรยาย	ปฏิบัติการ
สถาปัตยกรรมศาสตร์และการออกแบบ	63.65	64.59	35.60	37.44	22.66	24.18
<b>รวมเฉลี่ย</b>	<b>63.65</b>	<b>73.94</b>	<b>35.60</b>	<b>41.69</b>	<b>22.66</b>	<b>30.83</b>

ตารางที่ 44 เปรียบเทียบอัตราการใช้ห้อง อัตราการใช้พื้นที่ และ ประสิทธิภาพการใช้ห้องเรียน  
ทั้งในเวลาและนอกเวลาทำการ สถาบันวิทยาการหุ่นยนต์ภาคสนาม

คณะ	อัตราการใช้ห้อง		อัตราการใช้พื้นที่		ประสิทธิภาพการใช้ห้อง	
	บรรยาย	ปฏิบัติการ	บรรยาย	ปฏิบัติการ	บรรยาย	ปฏิบัติการ
สถาบันวิทยาการหุ่นยนต์ภาคสนาม	53.57	181.79	18.52	39.08	9.92	71.05
<b>รวมเฉลี่ย</b>	<b>53.57</b>	<b>181.79</b>	<b>18.52</b>	<b>39.08</b>	<b>9.92</b>	<b>71.05</b>

4.2.3 ประสิทธิภาพการใช้ห้องเรียน ทั้งในเวลาและนอกเวลาทำการ ระดับอาคารเรียน  
ส่วนกลางมหาวิทยาลัย

มหาวิทยาลัย มีอาคารเรียนที่ใช้เป็นห้องเรียนส่วนกลาง 2 หลัง คือ อาคารเรียนรวม 1 และ 2 (ยกเว้นชั้น 3 เป็นของคณะเทคโนโลยีสารสนเทศ) นอกจากนี้ยังมีห้องเรียนส่วนกลางที่อยู่ในอาคารหลังอื่นอีก 6 ห้อง ได้แก่ อาคารปฏิบัติการพื้นฐานทางวิทยาศาสตร์ มีจำนวน 2 ห้อง คือห้องบรรยาย ขนาดความจุ 200 และ 600 คน อาคารคณะวิทยาศาสตร์ มีจำนวน 2 ห้อง คือห้องบรรยาย ขนาด 120 คน และ 250 คน และ อาคารวิศวกรรมอุตสาหกรรม 5 มีจำนวน 2 ห้อง คือห้องปฏิบัติการ ขนาดความจุ 40 คน และ 50 คน

ผลการวิเคราะห์ประสิทธิภาพการใช้ห้องเรียนในเวลาและนอกเวลาทำการ ระดับอาคารเรียนส่วนกลางมหาวิทยาลัย ในภาพรวม พบว่า การใช้ห้องบรรยาย มีประสิทธิภาพต่ำกว่าเกณฑ์มาตรฐาน ส่วนการใช้ห้องปฏิบัติการ มีประสิทธิภาพสูงกว่าเกณฑ์มาตรฐาน

เมื่อพิจารณาเปรียบเทียบการใช้ห้องบรรยายในแต่ละอาคาร พบว่า อาคารเรียนคณะวิทยาศาสตร์ เป็นอาคารหลังเดียวที่มีประสิทธิภาพการใช้สูงกว่าเกณฑ์มาตรฐาน รายละเอียดดังตารางที่ 45

ตารางที่ 45 เปรียบเทียบอัตราการใช้ห้อง อัตราการใช้พื้นที่ และ ประสิทธิภาพการใช้ห้องเรียน  
ทั้งในเวลาและนอกเวลาทำการ ระดับอาคารเรียนส่วนกลางมหาวิทยาลัย

ชื่ออาคารเรียน	อัตราการใช้ห้อง		อัตราการใช้พื้นที่		ประสิทธิภาพการใช้ห้อง	
	บรรยาย	ปฏิบัติการ	บรรยาย	ปฏิบัติการ	บรรยาย	ปฏิบัติการ
เรียนรวม 1	89.05	-	44.03	-	39.20	-
เรียนรวม 2	86.63	-	49.31	-	42.72	-
ปฏิบัติการพื้นฐานทางวิทยาศาสตร์	79.29	-	49.17	-	38.99	-
อาคารคณะวิทยาศาสตร์	83.57	-	76.33	-	63.79	-
วิศวกรรมอุตสาหกรรม 5	-	44.29	-	205.40	-	90.96
<b>รวมเฉลี่ย</b>	<b>87.53</b>	<b>44.29</b>	<b>47.22</b>	<b>205.40</b>	<b>41.33</b>	<b>90.96</b>

4.2.4 เปรียบเทียบผลการวิเคราะห์ข้อมูลการใช้ห้องเรียนกับเกณฑ์มาตรฐานของสำนักงานคณะกรรมการการอุดมศึกษา (สกอ.)

4.2.4.1 เปรียบเทียบผลการวิเคราะห์ข้อมูลการใช้ห้องเรียนทั้งในเวลาและนอกเวลาทำการระดับมหาวิทยาลัย

เมื่อเปรียบเทียบผลการวิเคราะห์ข้อมูลกับเกณฑ์มาตรฐาน สำหรับการใช้ห้องเรียนทั้งในเวลาและนอกเวลาทำการ พบว่า ทั้งห้องบรรยายและห้องปฏิบัติการ มีอัตราการใช้ห้องสูงกว่าเกณฑ์มาตรฐาน แต่มีอัตราการใช้พื้นที่ และประสิทธิภาพการใช้ห้องต่ำกว่าเกณฑ์มาตรฐาน รายละเอียดปรากฏดังตารางที่ 46

ตารางที่ 46 เปรียบเทียบผลการวิเคราะห์ข้อมูลการใช้ห้องเรียนทั้งในเวลาและนอกเวลาทำการ  
ระดับมหาวิทยาลัย กับเกณฑ์มาตรฐานสำนักงานคณะกรรมการการอุดมศึกษา

รายละเอียด	เกณฑ์มาตรฐาน (%)	ผลการวิเคราะห์ข้อมูล (%)	ส่วนต่าง (%)
<b>ห้องบรรยาย</b>			
- อัตราการใช้ห้อง	80	84.19	+4.19
- อัตราการใช้พื้นที่	70	47.79	-22.21
- ประสิทธิภาพการใช้ห้อง	56	40.24	-15.76
<b>ห้องปฏิบัติการ</b>			
- อัตราการใช้ห้อง	80	109.33	+29.33
- อัตราการใช้พื้นที่	80	53.10	-26.90
- ประสิทธิภาพการใช้ห้อง	64	58.06	-5.94

4.2.4.2 เปรียบเทียบผลการวิเคราะห์ข้อมูลการใช้ห้องเรียนทั้งในเวลาและนอกเวลาทำการ  
ระดับคณะ

เมื่อเปรียบเทียบผลการวิเคราะห์ข้อมูลกับเกณฑ์มาตรฐาน สำหรับการเข้าห้องเรียนทั้งในเวลาและนอกเวลาทำการ พบว่า ทั้งการใช้ห้องบรรยายและห้องปฏิบัติการ มีอัตราการใช้ห้อง สูงกว่าเกณฑ์มาตรฐาน แต่มีอัตราการใช้พื้นที่ และประสิทธิภาพการใช้ห้อง ต่ำกว่าเกณฑ์มาตรฐาน รายละเอียดปรากฏดังตารางที่ 47

ตารางที่ 47 เปรียบเทียบผลการวิเคราะห์ข้อมูลการใช้ห้องเรียนทั้งในเวลาและนอกเวลาทำการ  
ระดับคณะ กับเกณฑ์มาตรฐานสำนักงานคณะกรรมการการอุดมศึกษา

รายละเอียด	เกณฑ์มาตรฐาน (%)	ผลการวิเคราะห์ข้อมูล (%)	ส่วนต่าง (%)
<b>ห้องบรรยาย</b>			
- อัตราการใช้ห้อง	80	83.88	+3.88
- อัตราการใช้พื้นที่	70	37.44	-32.56
- ประสิทธิภาพการใช้ห้อง	56	31.40	-32.56
<b>ห้องปฏิบัติการ</b>			
- อัตราการใช้ห้อง	80	112.80	+32.80
- อัตราการใช้พื้นที่	80	49.14	-30.86
- ประสิทธิภาพการใช้ห้อง	64	55.43	-8.57



4.2.4.3 เปรียบเทียบผลการวิเคราะห์ข้อมูลการใช้ห้องเรียนทั้งในเวลาและนอกเวลาทำการ  
ระดับอาคารเรียนส่วนกลางมหาวิทยาลัย

เมื่อเปรียบเทียบผลการวิเคราะห์ข้อมูลกับเกณฑ์มาตรฐาน สำหรับการใช้ห้องเรียนทั้งในเวลาและนอกเวลาทำการ พบว่า ห้องบรรยาย มีอัตราการใช้ห้องสูงกว่าเกณฑ์มาตรฐาน แต่มีอัตราการใช้พื้นที่ และ ประสิทธิภาพการใช้ห้องต่ำกว่าเกณฑ์มาตรฐาน ส่วนห้องปฏิบัติการ มีอัตราการใช้ห้องต่ำกว่าเกณฑ์มาตรฐาน แต่มีอัตราการใช้พื้นที่ และ ประสิทธิภาพการใช้ห้องสูงกว่าเกณฑ์มาตรฐาน รายละเอียดปรากฏดังตารางที่ 48

ตารางที่ 48 เปรียบเทียบผลการวิเคราะห์ข้อมูลการใช้ห้องเรียนทั้งในเวลาและนอกเวลาทำการ ระดับอาคารเรียนส่วนกลางมหาวิทยาลัย กับเกณฑ์มาตรฐานสำนักงานคณะกรรมการการอุดมศึกษา

รายละเอียด	เกณฑ์มาตรฐาน (%)	ผลการวิเคราะห์ข้อมูล (%)	ส่วนต่าง (%)
<b>ห้องบรรยาย</b>			
- อัตราการใช้ห้อง	80	87.53	+7.53
- อัตราการใช้พื้นที่	70	47.22	-22.78
- ประสิทธิภาพการใช้ห้อง	56	41.33	-14.67
<b>ห้องปฏิบัติการ</b>			
- อัตราการใช้ห้อง	80	44.29	-35.71
- อัตราการใช้พื้นที่	80	205.40	+125.40
- ประสิทธิภาพการใช้ห้อง	64	90.96	+26.96

4.3 เปรียบเทียบประสิทธิภาพการใช้ห้องเรียน

4.3.1 เปรียบเทียบประสิทธิภาพการใช้ห้องเรียนในเวลาทำการ ระดับมหาวิทยาลัยระหว่างปี  
การศึกษา 2556-2557

จากการเปรียบเทียบการใช้ห้องเรียนในเวลาทำการ ปีการศึกษา 2556-2557 พบว่ามีประสิทธิภาพต่ำกว่าเกณฑ์ที่สำนักงานคณะกรรมการการอุดมศึกษากำหนด รายละเอียดปรากฏดังตารางที่ 49

ตารางที่ 49 เปรียบเทียบประสิทธิภาพการใช้ห้องเรียนในเวลาทำการ ระดับมหาวิทยาลัย  
ระหว่างปีการศึกษา 2556-2557

ปีการศึกษา	ประสิทธิภาพการใช้ห้อง (%)	
	ห้องบรรยาย	ห้องปฏิบัติการ
2556	33.0	50.4
2557	28.8	36.0

4.3.2 เปรียบเทียบประสิทธิภาพการใช้ห้องเรียนทั้งในเวลาและนอกเวลาทำการ ระดับ  
มหาวิทยาลัย ระหว่างปีการศึกษา 2542-2557

จากการเปรียบเทียบผลการวิเคราะห์ข้อมูลประสิทธิภาพการใช้ห้องเรียนทั้งในเวลาและนอก  
เวลาทำการ ย้อนหลังตั้งแต่ปีการศึกษา 2542 จนถึงปัจจุบัน พบว่า การใช้ห้องบรรยาย มีประสิทธิภาพ  
ต่ำกว่าเกณฑ์มาตรฐานมาโดยตลอด (ยกเว้นปีปีการศึกษา 2555) สำหรับการใช้ห้องปฏิบัติการ  
มีประสิทธิภาพสูงกว่าเกณฑ์มาตรฐานอย่างต่อเนื่อง แต่มาต่ำกว่าเกณฑ์มาตรฐานในปีการศึกษา 2557  
รายละเอียดปรากฏดังตารางที่ 50

ตารางที่ 50 เปรียบเทียบประสิทธิภาพการใช้ห้องเรียนทั้งในและนอกเวลาทำการ ระดับมหาวิทยาลัย  
ระหว่างปีการศึกษา 2542-2557

ปีการศึกษา	ประสิทธิภาพการใช้ห้อง (%)	
	ห้องบรรยาย	ห้องปฏิบัติการ
2542	12.7	5.8
2543	20.7	22.2
2544	25.2	36.8
2545	24.8	43.3
2546	43.7	53.6
2547	55.2	77.3
2548	34.7	74.0
2549	38.2	83.6
2550	34.5	81.7
2551	38.1	79.1
2552	38.6	80.1
2553	36.6	87.9

ปีการศึกษา	ประสิทธิภาพการใช้ห้อง (%)	
	ห้องบรรยาย	ห้องปฏิบัติการ
2554	42.5	120.4
2555	64.6	77.8
2556	44.3	75.8
2557	40.2	58.1

หมายเหตุ : 1. อัตราการใช้ประโยชน์ตามเวลา ซึ่งมีผลต่อการคำนวณประสิทธิภาพ

- ในปีการศึกษา 2542 มจร. กำหนดให้ชั่วโมงที่ควรใช้อย่างเต็มที่เท่ากับ 28 ชั่วโมงต่อสัปดาห์
- ปีการศึกษา 2543-2554 มจร. กำหนดให้ชั่วโมงที่ควรใช้อย่างเต็มที่เท่ากับ 40 ชั่วโมงต่อสัปดาห์
- ปีการศึกษา 2555 สกอ.กำหนดให้ชั่วโมงที่ควรใช้เท่ากับร้อยละ 80 ของจำนวนชั่วโมงที่ควรใช้อย่างเต็มที่ ซึ่ง มจร. เท่ากับ 32 ชั่วโมง
- ปีการศึกษา 2556 เป็นต้นไป สกอ. กำหนดให้ทุกมหาวิทยาลัยใช้เกณฑ์ของ สกอ. เพื่อเป็นมาตรฐานเดียวกัน ซึ่งชั่วโมงที่ควรใช้อย่างเต็มที่เท่ากับ 35 ชั่วโมงต่อสัปดาห์

## 2. เกณฑ์ประสิทธิภาพการใช้ห้องเรียน

- ปีการศึกษา 2542-2554 ห้องบรรยายเท่ากับร้อยละ 56 ส่วนเกณฑ์ห้องปฏิบัติการเท่ากับร้อยละ 40
- ปีการศึกษา 2555 เป็นต้นไป ห้องบรรยายเท่ากับร้อยละ 56 ส่วนเกณฑ์ห้องปฏิบัติการเท่ากับร้อยละ 64

จากตารางที่ 49 และ 50 พบปัจจัยหลายประการที่ส่งผลให้ประสิทธิภาพการใช้ห้องเรียนต่ำ ได้แก่

1. การปรับหลักสูตรด้านกิจกรรม โดยกำหนดให้มีวันกิจกรรมนักศึกษา 1 วัน ดังนั้น จึงทำให้ไม่มีการใช้ห้องเรียนในวันดังกล่าว

2. หลักสูตรการเรียนการสอนของ มจร. ที่เน้นให้นักศึกษาลงมือปฏิบัติจริง และปฏิบัตินอกห้องเรียนมากขึ้น เพื่อจะได้ปฏิบัติงานเป็น และรู้วิธีแก้ปัญหาจากสถานการณ์จริงมากกว่านั่งฟังการบรรยาย

3. การใช้ห้องปฏิบัติการเฉพาะทาง ก็มีข้อจำกัดที่ว่า เครื่องมือที่ใช้ลงมือปฏิบัติในแต่ละสาขาวิชาจะแตกต่างกัน สาขาวิชาอื่นจึงไม่สามารถใช้งานร่วมได้

3. ความจำเป็นของอาจารย์ผู้สอนบางท่านที่มีภาระงานในเวลาทำการมาก จึงจำเป็นต้องสอนนักเรียนนอกเวลาทำการ

4. การจัดตารางการสอนที่ไม่สัมพันธ์กันระหว่างจำนวนผู้เรียนกับขนาดห้องเรียน เนื่องจากข้อจำกัดเกี่ยวกับจำนวนนักศึกษาที่ลงทะเบียนเรียนในแต่ละวิชาที่มีจำนวนน้อย ในขณะที่ห้องเรียนที่เตรียมไว้มีขนาดใหญ่ ถึงแม้จะมีการใช้ห้องครบ 7 ชั่วโมงทุกวัน แต่จำนวนนักศึกษามีน้อยก็ส่งผลให้การใช้ห้องเรียนมีประสิทธิภาพต่ำกว่าเกณฑ์มาตรฐาน

5. ข้อมูลที่หน่วยงานเก็บรวบรวมไว้ ไม่ครอบคลุมกับจำนวนการใช้งานจริง

6. อยู่ระหว่างดำเนินการปรับปรุงห้องที่ชำรุดทรุดโทรมให้กลับสู่สภาพดีดังเดิม จึงใช้งานได้ไม่เต็มที่ คืออาจใช้เพียงภาคการศึกษาใดภาคการศึกษาหนึ่ง เช่น ใช้เฉพาะภาคการศึกษาที่ 1 หรือใช้เฉพาะภาคการศึกษาที่ 2 เท่านั้น



# ภาคผนวก ก

แผนภูมิเปรียบเทียบ  
ประสิทธิภาพการใช้  
ห้องเรียน

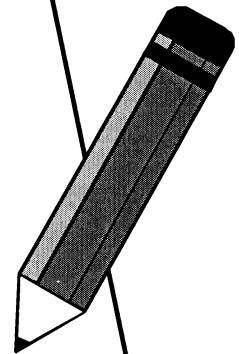



แผนภูมิ ก 1 เปรียบเทียบประสิทธิภาพการใช้ห้องบรรยาย ทั้งในเวลาและนอกเวลาทำการ  
ระดับคณะ ระหว่างปีการศึกษา 2553 -2557

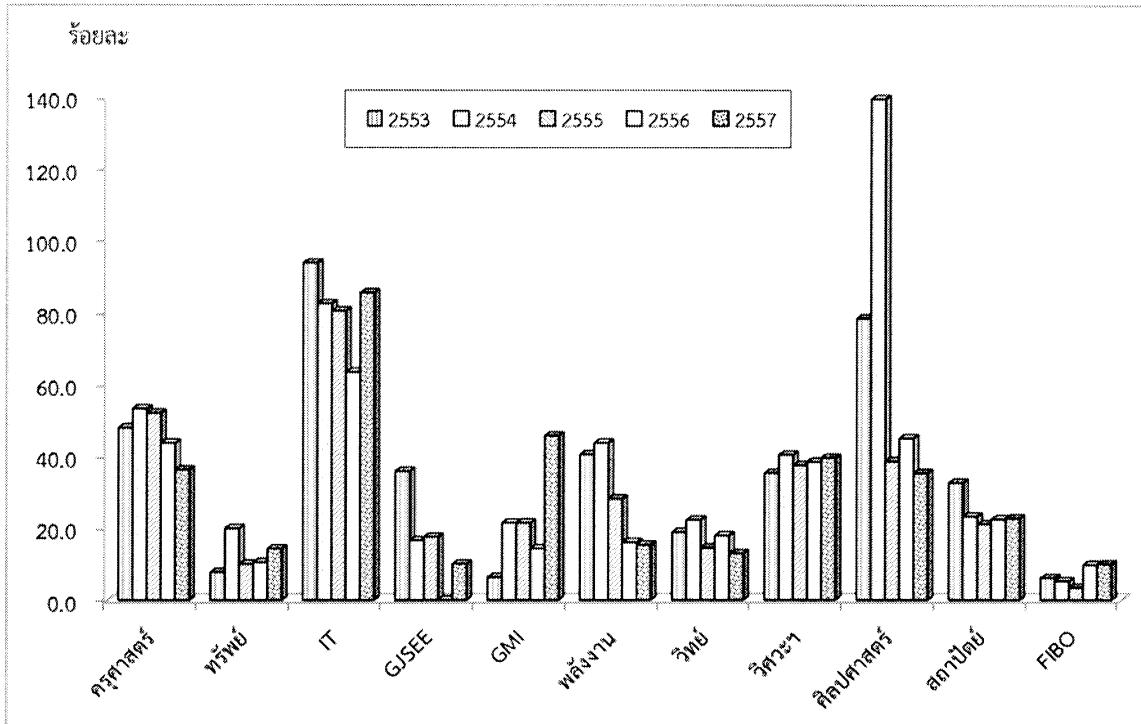

แผนภูมิ ก 2 เปรียบเทียบประสิทธิภาพการใช้ห้องปฏิบัติการ ทั้งในเวลาและนอกเวลาทำการ  
ระดับคณะ ระหว่างปีการศึกษา 2553 -2557

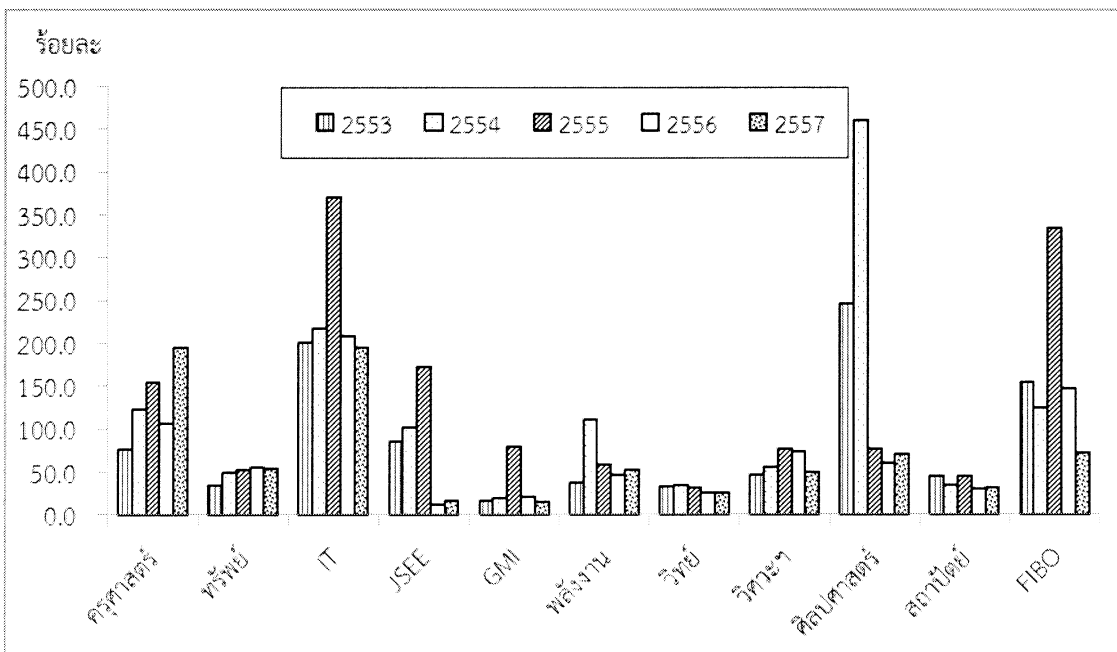

แผนภูมิ ก 3 เปรียบเทียบประสิทธิภาพการใช้ห้องเรียน ทั้งในเวลาและนอกเวลาทำการ  
ระดับมหาวิทยาลัย ระหว่างปีการศึกษา 2542-2557

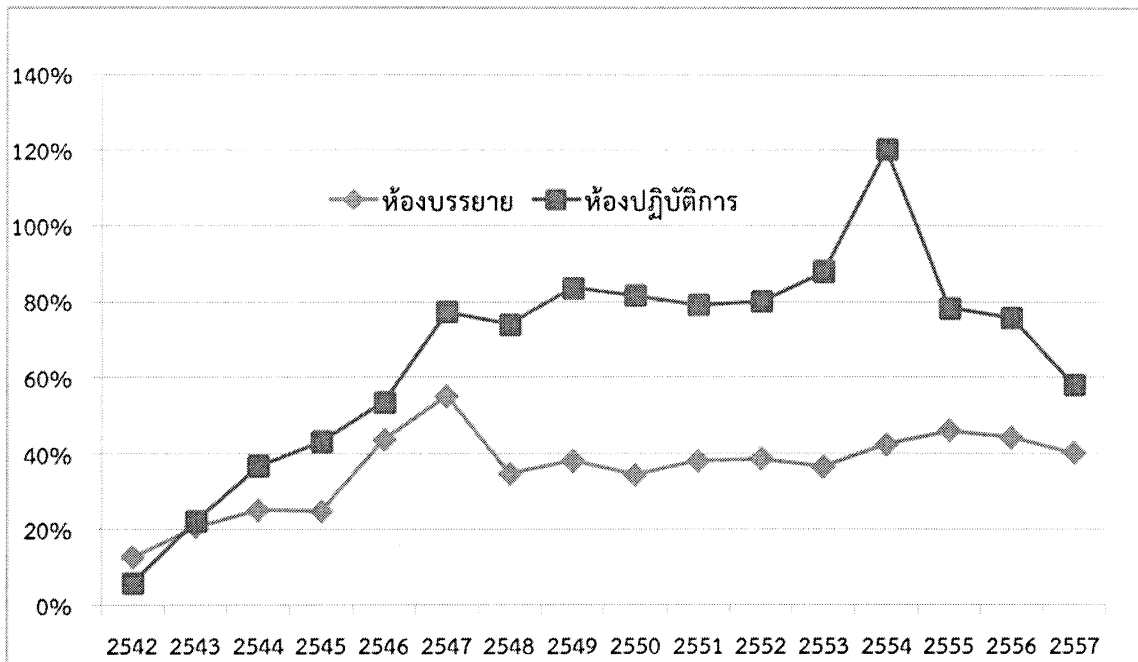

หมายเหตุ :

- อัตราการใช้ประโยชน์ตามเวลา ซึ่งมีผลต่อการคำนวณประสิทธิภาพ ในปีการศึกษา 2542 กำหนดให้ ชั่วโมงที่ควรใช้อย่างเต็มที่เท่ากับ 28 ชั่วโมงต่อสัปดาห์ ปีการศึกษา 2543 – 2554 กำหนดให้ชั่วโมงที่ควรใช้อย่างเต็มที่เท่ากับ 40 ชั่วโมงต่อสัปดาห์ ปีการศึกษา 2555 สกอ.กำหนดให้ชั่วโมงที่ควรใช้เท่ากับร้อยละ 80 ของจำนวนชั่วโมงที่ควรใช้อย่างเต็มที่ ซึ่ง มจร. เท่ากับ 32 ชั่วโมงต่อสัปดาห์ ส่วนปีการศึกษา 2556 สกอ. กำหนดให้ทุกมหาวิทยาลัยใช้เกณฑ์ของ สกอ. เพื่อเป็นมาตรฐานเดียวกัน ซึ่งชั่วโมงที่ควรใช้อย่างเต็มที่เท่ากับ 35 ชั่วโมงต่อสัปดาห์
- เกณฑ์ประสิทธิภาพการใช้ห้องเรียน ปีการศึกษา 2542-2554 ห้องบรรยายเท่ากับร้อยละ 56 ส่วนเกณฑ์ห้องปฏิบัติการเท่ากับร้อยละ 40 ปีการศึกษา 2555 เป็นต้นไป ห้องบรรยายเท่ากับร้อยละ 56 ส่วนเกณฑ์ห้องปฏิบัติการเท่ากับร้อยละ 64
- นอกจากปัจจัยเกี่ยวกับจำนวนชั่วโมงที่ควรใช้ตลอดสัปดาห์ที่มีผลต่อประสิทธิภาพการใช้ห้องเรียนแล้ว ก็ยังมีปัจจัยด้านการปรับหลักสูตรให้เป็นวันกิจกรรม 1 วัน ซึ่งทำให้ข้อมูลการใช้ห้องเรียนลดลงไป 7 ชั่วโมง ตลอดจนการจัดห้องเรียนที่ไม่สัมพันธ์กับจำนวนผู้เรียน การเก็บรวบรวมข้อมูลการใช้ห้องไม่ครบถ้วน การใช้ห้องปฏิบัติการ เฉพาะทาง ตลอดจนการปรับปรุงห้องที่ชำรุดทรุดโทรม ทำให้มีการเรียนการสอนในห้องดังกล่าวไม่เต็มที่ เมื่อไปใช้ห้องอื่นแทน ก็ไม่มีการเก็บข้อมูลการใช้ห้องนั้น ๆ เพิ่มจากตารางสอนเดิม หรือไปใช้ห้องประชุม และห้องพักอาจารย์ แทนห้องเรียนบรรยาย เป็นต้น



## ภาคผนวก ข

- ◆ ตารางแสดงพื้นที่ใช้  
งานใน มจร.
- ◆ ตารางแสดงขนาด  
ห้องเรียนใน มจร.

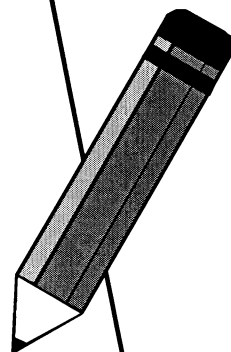



ตาราง ข 1 แสดงพื้นที่การใช้งานในมหาวิทยาลัยเทคโนโลยีพระจอมเกล้าธนบุรี จำแนกตามประเภทห้อง

หน่วยงาน	ประเภทห้อง										รวมพื้นที่ทั้งหมด
	พื้นที่เกี่ยวกับการเรียนการสอน		พื้นที่เพื่อการวิจัย	พื้นที่เพื่อการบริหาร	พื้นที่เพื่อการศึกษา/ชมรมนักศึกษา	พื้นที่เพื่อการประชุม/สัมมนา/ห้องสมุด/ห้องฝึกอบรม/ห้องปฏิบัติการ	พื้นที่ชุมชน/ห้องสมุด/ห้องครัว/ห้องเก็บของ ฯลฯ	พื้นที่นันทนาการ	พื้นที่ศูนย์รวม	พื้นที่ว่าง	
	ห้องบรรยาย	ห้องปฏิบัติการ									
<b>ครุศาสตร์อุตสาหกรรมและเทคโนโลยี</b> - สำนักงานคณบดี - คุรุศาสตร์เครื่องกล - เทคโนโลยีการพิมพ์และบรรจุภัณฑ์ - เทคโนโลยีและสื่อทางการศึกษา - คุรุศาสตร์โยธา - คุรุศาสตร์ไฟฟ้า - คุรุศาสตร์อุตสาหกรรม - คอมพิวเตอร์และเทคโนโลยีสารสนเทศ - โครงการร่วมบริหารหลักสูตรสาขาวิชาที่มีเดียร์ฯ	3,333.90	4,814.20	2,952.62	0.00	3,493.98	735.75	3,680.06	366.26	18.36	19,395.13	
<b>เทคโนโลยีสารสนเทศ</b> - สำนักงานคณบดี - เทคโนโลยีชีวเคมี - เทคโนโลยีหลังการเก็บเกี่ยว - เทคโนโลยีชีวภาพ - หลักสูตรชีวสารสนเทศ <b>บัณฑิตวิทยาลัยการจัดการและนวัตกรรม</b> <b>บัณฑิตวิทยาลัยร่วมด้านพลังงานและสิ่งแวดล้อม</b> <b>พลังงานสิ่งแวดล้อมและวัสดุ</b> - สำนักงานคณบดี - เทคโนโลยีพลังงาน - เทคโนโลยีการจัดการพลังงาน - เทคโนโลยีวัสดุ - เทคโนโลยีสิ่งแวดล้อม - เทคโนโลยีคุณภาพ <b>วิทยาศาสตร์</b> - สำนักงานคณบดี - ดิฉันศาสตร์ - เคมี - จุฬารัตนวิทยา - ฟิสิกส์ - ศูนย์เครื่องมือวิทยาศาสตร์และอุตสาหกรรม	240.00 310.00 362.00 250.50 409.50 144.00 356.00 392.25 869.65 880.00 466.75 364.00 102.75 - - 1,004.81 102.00 885.05 390.15 62.00 60.00 216.90 92.00 64.00 1,250.10 - 246.75 284.00 234.00 505.95 -	- 859.00 816.00 681.50 417.50 834.00 806.00 192.00 208.20 376.00 92.70 - - 56.70 - 36.00 430.72 444.85 36.85 59.00 - 80.00 289.00 - 9,713.07 22.50 995.81 3,062.87 2,303.32 3,248.57 80.00	20.00 - 80.00 0.00 80.00 136.00 80.00 - 2,556.62 612.00 2,681.81 - 829.55 1,852.26 - - 165.85 331.00 3,111.02 965.86 90.26 122.00 1,312.80 119.00 501.10 3,631.50 - 275.00 1,414.50 1,313.00 225.00 404.00	0.00	3,493.98 520.00 354.20 312.00 307.00 266.00 357.00 381.00 413.00 583.78 1,296.90 950.15 304.45 327.03 318.67 - - 503.45 1,253.62 1,371.10 232.00 349.50 131.00 444.60 108.00 106.00 3,316.21 478.70 827.00 663.16 379.95 845.40 122.00	735.75 184.25 176.00 - 101.00 77.50 122.00 - - 75.00 160.00 323.30 90.00 152.50 80.80 - - 227.25 55.65 530.60 54.00 124.75 206.35 116.00 29.50 1,220.25 309.00 168.00 170.00 132.00 441.25 -	3,680.06 724.15 446.00 69.25 123.36 305.25 172.00 128.00 414.00 1,296.05 1,103.52 1,048.11 340.35 327.32 380.44 - - 343.60 1,056.23 931.20 552.30 127.00 60.00 76.90 55.00 60.00 4,770.00 505.48 265.14 1,113.70 1,612.20 884.48 389.00	366.26 70.00 21.20 26.75 33.00 64.75 105.00 8.00 - 37.56 668.50 378.72 218.56 73.20 86.96 - - 43.70 174.90 30.30 30.30 - - - - - 879.23 59.10 261.75 248.16 134.00 176.22 -	18.36 - - - - - - - - - 18.36 0.00 198.75 - - 198.75 - - 0.00 0.00 39.40 39.40 - - - - - 394.00 - - - - - 394.00	19,395.13 1,758.40 2,166.40 1,666.00 1,496.36 1,620.50 1,870.00 1,759.00 1,411.25 5,647.22 5,096.92 6,140.29 1,317.36 1,812.35 2,974.58 - - 36.00 2,450.16 3,516.12 7,603.04 2,300.86 1,039.53 373.00 2,370.05 759.00 760.60 25,310.36 1,374.78 3,039.45 6,936.39 6,154.47 6,416.27 1,389.00	

ตาราง ข 1 แสดงพื้นที่การใช้งานในมหาวิทยาลัยเทคโนโลยีพระจอมเกล้าธนบุรี จำแนกตามประเภทห้อง

หน่วยงาน	ประเภทห้อง										รวมพื้นที่ทั้งหมด
	พื้นที่เกี่ยวกับการเรียนการสอน		พื้นที่เพื่อการวิจัย	พื้นที่เพื่อการบริหาร	พื้นที่เพื่อกิจกรรมนักศึกษา	พื้นที่เพื่อการให้บริการ	พื้นที่ชุมนุม/ห้องสมุดห้องครัว/ห้องเก็บของ ฯลฯ	พื้นที่ศูนย์เรียน	ห้องว่าง	รวมพื้นที่ทั้งหมด	
	ห้องบรรยาย	ห้องปฏิบัติการ									
วิศวกรรมศาสตร์	4,615.11	17,142.83	6,925.60	1,181.96	8,175.40	1,755.44	6,928.24	1,340.96	204.00	48,269.54	
- สำนักงานคณบดี	-	-	-	-	833.22	36.00	1,430.15	23.00	-	2,322.37	
- วิศวกรรมเคมี	335.15	597.55	1,979.63	-	827.02	144.00	358.15	139.25	-	4,380.75	
- วิศวกรรมเครื่องกล	194.53	3,305.01	-	-	897.96	365.99	687.14	0.00	-	5,450.63	
- วิศวกรรมเครื่องมือและวัสดุ	710.56	2,900.59	753.00	-	699.20	123.80	342.18	-	-	5,529.33	
- วิศวกรรมโยธา	923.65	1,024.00	2,072.70	-	1,350.17	208.00	714.28	108.50	-	6,401.30	
- วิศวกรรมไฟฟ้า	407.10	1,685.50	564.00	-	427.61	-	592.35	24.00	-	3,660.56	
- วิศวกรรมคอมพิวเตอร์	383.50	408.00	245.50	510.96	584.38	68.90	469.58	486.72	-	3,157.54	
- วิศวกรรมระบบควบคุมและเครื่องอัตโนมัติ	229.50	961.50	638.00	-	380.48	85.50	351.50	-	-	2,850.48	
- วิศวกรรมสิ่งแวดล้อม	260.00	280.00	546.00	184.00	333.24	-	317.30	-	204.00	2,097.20	
- วิศวกรรมอาหาร	211.00	849.60	-	-	357.86	-	268.00	176.66	-	2,201.87	
- วิศวกรรมอิเล็กทรอนิกส์	288.00	749.20	46.79	487.00	337.39	-	237.50	177.34	-	2,303.22	
- วิศวกรรมอุตสาหกรรม	692.12	3,463.28	79.98	-	1,116.87	405.25	1,096.08	37.12	-	6,890.70	
- วิศวกรรมโพลีเมอร์ (วิศวกรรมอุตสาหกรรม)	-	918.60	-	-	30.00	50.00	25.00	-	-	1,023.60	
ศิลปศาสตร์	1,376.00	0.00	1,016.00	-	1,824.20	208.00	1,357.75	6.00	0.00	5,787.95	
- สำนักงานคณบดี	1,024.00	-	256.00	-	504.00	96.00	774.60	6.00	-	2,660.60	
- สาขาวิชาภาษา	128.00	-	-	-	1,029.80	-	555.05	-	-	1,712.85	
- ศูนย์สารสนเทศและการเรียนรู้	-	-	760.00	-	24.00	-	10.20	-	-	794.20	
- สาขาวิชาสังคมศาสตร์	224.00	-	-	-	266.40	112.00	17.90	-	-	620.30	
สถาปัตยกรรมศาสตร์และการออกแบบ	803.50	0.00	6,420.90	0.00	1,060.68	381.15	2,013.37	37.14	-	10,716.74	
สถาปัตยกรรมภายในและนิเทศศาสตร์	216.96	263.65	203.28	-	407.04	135.56	521.04	-	-	1,747.53	
สหวิทยาการ (หลักสูตรวิศวกรรมชีวภาพ)	0.00	0.00	0.00	216.00	132.00	0.00	37.50	0.00	0.00	385.50	
- กลุ่มวิทยาศาสตร์วิศวกรรมชีวภาพ	0.00	0.00	0.00	0.00	132.00	642.10	25,707.91	316.38	0.00	26,927.09	
หอพักนักศึกษา	-	-	-	0.00	260.70	-	37.50	-	-	385.50	
- หอพักชาย (มจร.บางมด)	-	-	-	-	84.00	-	4,300.19	-	-	4,440.19	
- หอพักหญิง (มจร.บางมด)	-	-	-	-	-	56.00	10,496.73	68.08	-	10,676.81	
- หอพักนักศึกษา (มจร.บางขุนเทียน)	-	-	-	-	176.70	474.10	10,910.99	248.30	-	11,810.09	
สำนักวิจัยและบริการวิทยาศาสตร์และเทคโนโลยี	0.00	117.00	0.00	395.50	995.60	0.00	287.50	20.25	0.00	1,815.85	
- สำนักงาน สวท.	-	-	-	-	158.50	-	90.00	-	-	248.50	
- สกช.	-	-	-	-	134.50	-	24.00	-	-	158.50	
- ศูนย์พัฒนาผลิตภัณฑ์อุตสาหกรรม	-	-	-	-	104.00	-	70.00	-	-	174.00	
- ศูนย์เทคโนโลยีข้อมูลข่าวสาร	-	-	-	64.00	56.00	-	-	-	-	56.00	
- ศูนย์วิจัยและบริการวิศวกรรมเครื่อง	-	117.00	-	-	64.00	-	36.00	-	-	164.00	
- ศูนย์วิจัยจราจร	-	-	-	31.50	24.00	-	53.25	-	-	194.25	
- โครงการ Inverter	-	-	-	-	94.50	-	11.25	-	-	157.50	
- ศูนย์ความเป็นเลิศด้านอิเล็กทรอนิกส์	-	-	-	300.00	37.80	-	-	-	-	37.80	
- UTO (SMES)	-	-	-	-	-	-	-	-	-	300.00	
- ศูนย์บูรณาการ	-	-	-	-	258.50	-	3.00	-	-	261.50	
- ศูนย์การศึกษาด้านการสื่อสาร	-	-	-	-	31.80	-	-	-	-	31.80	
- ศูนย์การศึกษาด้านการสื่อสาร	-	-	-	-	32.00	-	-	-	-	32.00	

ตาราง ข 1 แสดงพื้นที่การใช้งานในมหาวิทยาลัยเทคโนโลยีพระจอมเกล้าธนบุรี จำแนกตามประเภทห้อง

หน่วยงาน	ประเภทห้อง										รวมพื้นที่ทั้งหมด	
	พื้นที่เกี่ยวกับบริการเรียนการสอน		พื้นที่เพื่อการวิจัย		พื้นที่เพื่อการบริหาร		พื้นที่เพื่อกิจกรรมนักศึกษา		พื้นที่เพื่อการให้บริการ			พื้นที่ชุมชน
	ห้องบรรยาย	ห้องปฏิบัติการ	ห้องปฏิบัติการ	ปฏิบัติการแบบเปิด	ห้องทำงาน	ห้องพักรับรอง/ห้องสมุดห้องครัว/ห้องเก็บของต่าง	ห้องพักนักศึกษา/ชมรมนักศึกษา	ห้องประชุม/ห้องสมุดห้องครัว/ห้องเก็บของต่าง	ห้องน้ำ ทางเดิน	ระเบียง บันได ลิฟท์		
สหกรณ์ออมทรัพย์									90.00			410.00
สหกรณ์ร้านค้า									157.50			189.00
สำนักคอมพิวเตอร์									384.00			1,120.00
สำนักหอสมุด									1,728.00		23.75	2,151.75
ENCONLAB									24.00			279.10
ศูนย์หนังสือ				255.10					481.72			481.72
โครงการทักษะวิศวกรรมเคมี	108.00								40.80		15.20	248.00
สำนักงานพัฒนาวิทยาศาสตร์				148.00					57.48		35.40	375.40
สมาคมศิษย์เก่า									141.00		192.00	381.00
สถาบันพัฒนาและฝึกอบรมโรงงานต้นแบบ	0.00			2,538.75					968.90		30.00	7,018.10
- งานบริการข้อมูลเทคนิค									0.00			152.00
- Remediation				108.00					0.00			144.00
- Solid state fermentation				360.00					0.00			360.00
- หน่วยบริการวิชาการและฝึกอบรม									50.30			115.30
- หน่วยบริการกลางเพื่อการจัดระเบียบอาคารและสิ่งแวดล้อม				306.00					60.00			438.00
- สำนักงานผู้อำนวยการ สวบ.									360.40			977.80
- หน่วยวิศวกรรมและระบบ				72.00					59.00			221.00
- Aquaculture Engineering				108.00					0.00			144.00
- Algal Biotechnology				144.00					0.00			450.00
- Animal Cell culture				108.00					0.00			216.00
- Systems Biology and Bioinformatics Research Laboratory				108.00					0.00			216.00
- combustion technology									216.00			324.00
- Fungal Biotechnology				162.00					27.00			261.00
- ห้องปฏิบัติการวิจัย Sensor Technology				178.50					36.00			322.50
- ห้องปฏิบัติการวิจัย Waste Utilization and Management				324.00					36.00			540.00
- Biodiversity				290.25					33.80			504.05
- Clean Energy System Group (CES)				54.00					0.00			128.25
- Conservation Ecology									0.00			72.00
- CSSC				108.00					0.00			108.00
- ศูนย์พัฒนาความรู้ทางทดสอบระบบเซลล์แสงอาทิตย์									30.00		30.00	1,050.00
- โครงการทักษะแบบวิศวกรรมเคมีแบบบูรณาการ									50.40			130.20
- Microbial Fermentation Technology				108.00								144.00

ตาราง ข 1 แสดงพื้นที่การใช้งานในมหาวิทยาลัยเทคโนโลยีพระจอมเกล้าธนบุรี จำแนกตามประเภทห้อง

หน่วยงาน	ประเภทห้อง										รวมพื้นที่ทั้งหมด
	พื้นที่เกี่ยวกับการเรียนการสอน		พื้นที่เพื่อการวิจัย ห้องวิจัย	พื้นที่เพื่อการบริหาร ห้องทำงาน	พื้นที่เพื่อกิจกรรมนักศึกษา ห้องพักนักศึกษา/ชมรมนักศึกษา	พื้นที่เพื่อการให้บริการ ห้องประชุม/ห้องสมุด/ห้องครัว/ ห้องเก็บของ ฯลฯ	พื้นที่ชุมชน ห้องน้ำ ทางเดิน ระเบียง บันได ลิฟท์	ห้องว่าง			
	ห้องบรรยาย	ห้องปฏิบัติการ ปฏิบัติการแบบเปิด							ห้องว่าง	พื้นที่ว่าง	
สำนักวิชาอุตสาหกรรม - สสส. - Talent (Titec) - CGMP			648.00	527.10		3,311.79	603.00			5,089.89	
สถาบันวิจัยด้านวิทยาศาสตร์ (Lab Polymer)			648.00	180.00		432.36	603.00			1,863.36	
สำนักงานอธิการบดี - สำนักทะเบียนและประเมินผล - สำนักงานคัดเลือกนักศึกษา - สำนักงานกิจการนักศึกษา - สำนักงานกิจการต่างประเทศ - สำนักงานพัฒนาทรัพยากรบุคคล+สำนักงานบริหารงานบุคคล - สำนักงานคลัง - สำนักงานจัดหาและจัดการสินทรัพย์ - สำนักงานพัฒนการศึกษาและบริการ (กองบริการการศึกษา) - กลุ่มงานช่วยเหลือทางการเงินแก่นักศึกษา - กลุ่มงานจัดการผลประโยชน์และทรัพย์สิน - สำนักงานประกันคุณภาพ - กลุ่มงานตรวจสอบภายใน - สำนักงานอำนวยความสะดวก (กองบริการการบริหาร) รวมงานประชุม สารบรรณ เลขานุการ บุคลากร - สำนักงานยุทธศาสตร์ - กลุ่มงานบริการสุขภาพและอนามัย - สำนักงานมหาวิทยาลัยสัมพันธ์ (กลุ่มงานนักศึกษาสัมพันธ์ กลุ่มงานสื่อสารเชิงกลยุทธ์) - โครงการวิจัยมหาวิทยาลัย (UR) - ส่วนนวัตกรรมนโยบาย - สำนักงานนิติการ - สภาคณาจารย์และพนักงาน - ศูนย์การจัดการด้านพลังงาน สิ่งแวดล้อมฯ (EESH) - สำนักงานวิจัย นวัตกรรมและพันธกิจ - ศูนย์บริการทางการศึกษาระดับปริญญาตรี (ใช้ชั้น 7 อาคารสำนักงานอธิการบดี)	0.00	0.00	0.00	4,532.02	75.60	2,761.01	0.00	0.00	7,368.63		
				537.50		112.50				650.00	
				72.00						72.00	
				64.00		78.00				142.00	
				94.00						94.00	
				314.95		97.50				412.45	
				344.67		306.00				650.67	
				116.00		48.00				164.00	
				296.00		224.25				520.25	
				72.00		16.00				88.00	
				32.76						32.76	
				54.00		78.00				132.00	
				33.44						33.44	
				1,067.30		185.87				1,253.17	
				223.50		126.00				349.50	
				78.00		486.00				564.00	
				240.00		15.00		0.00	0.00	255.00	
				87.50						87.50	
				270.00		0.00				270.00	
				72.00		15.00				87.00	
				70.80		0.00				70.80	
				123.60		948.89				1,148.09	
				232.00		24.00				256.00	
				36.00		0.00				36.00	

ตาราง ข 1 แสดงพื้นที่การใช้งานในมหาวิทยาลัยเทคโนโลยีพระจอมเกล้าธนบุรี จำแนกตามประเภทห้อง

หน่วยงาน	ประเภทห้อง										รวมพื้นที่ทั้งหมด	
	พื้นที่เกี่ยวกับการเรียนการสอน		พื้นที่เพื่อการจัดเก็บหนังสือ	พื้นที่เพื่อการจัดเก็บวัสดุ	พื้นที่เพื่อการจัดเก็บของ	พื้นที่เพื่อการจัดเก็บของ	พื้นที่เพื่อการจัดเก็บของ	พื้นที่เพื่อการจัดเก็บของ	พื้นที่เพื่อการจัดเก็บของ	พื้นที่เพื่อการจัดเก็บของ		พื้นที่เพื่อการจัดเก็บของ
	ห้องบรรยาย	ห้องปฏิบัติการ	ปฏิบัติการแบบเปิด	ห้องวิจัย	ห้องทำงาน	ห้องพักรับประทานอาหาร	ห้องพักรับประทานอาหาร	ห้องพักรับประทานอาหาร	ห้องพักรับประทานอาหาร	ห้องพักรับประทานอาหาร		ห้องพักรับประทานอาหาร
สำนักบริหารอาคารและสถานที่ สถาบันการเรียนรู้ ศูนย์พัฒนาเด็กเล็ก มจร. โครงการวิจัย การออกแบบและพัฒนาอาคารตั้งแถวต่อม ร้านค้าเอกสารปกิณะ ร้านขายเครื่องดื่ม + จั๊พหน้าอาหาร พื้นที่ในความดูแลของ มจร. บางมด - พื้นที่ใช้สอย มจร. บางมด - Kanazawa - อรุณสิกขาลัย - เตรียมปรับปรุงเป็นห้องเรียน ระยะที่ 1 (เรียนรวม 4) - เตรียมปรับปรุงเป็นห้องเรียน ระยะที่ 2 (เรียนรวม 4) - ส่วนที่หนึ่งพักนักศึกษา - สำนักงานฝ่ายพัฒนากิจการศึกษ - สำนักงานฝ่ายพัฒนากิจการศึกษ - คณะสถาปัตยกรรมศาสตร์ - อาคารสถาบันวิจัยการหุ่นยนต์ภาคสนาม (ชั้น 4-9) - Learning Space - ศูนย์บริการทางการศึกษาในเมือง - พื้นที่ส่วนอื่นๆ - พื้นที่ส่วนกลาง (ใช้งานร่วมกัน) พื้นที่ในความดูแลของ มจร. บางขุนเทียน - สำนักงาน มจร. บางขุนเทียน - มหาวิทยาลัยกับชุมชน - พื้นที่ดูแลอื่นๆ มจร. บางขุนเทียน - พื้นที่ส่วนกลาง (ใช้งานร่วมกัน) ศูนย์บริการทางการศึกษาธนบุรี	876.71	108.00	222.40	108.00	328.00	127.24	1,251.50	242.00	0.00	1,579.50		
	8,621.43	3,317.30	422.20	47.29	2,259.65	3,449.44	34,738.14	110,033.40	3,763.66	166,652.51		
	8,621.43	3,317.30	422.20	47.29	2,259.65	3,449.44	25,445.77	2,113.14	3,763.66	49,439.88		
	950.99	830.36			30.00			720.64		30.00		
					529.03				48.00	6,681.54		
						88.00			228.00	276.00		
									416.22	416.22		
										88.00		
										85.50		
										135.00		
									0.00			
									1,006.99			
									759.25			
									1,679.65			
									81.00			
									19,894.01			
									3,119.44			
									9,292.37			
									107,920.26			
									20,327.76			
									614.00			
									1,903.74			
									566.00			
									36.00			
									10,102.13			
									48.00			
									8,321.89			
									44,022.80			
									19,343.95			
									8,068.88			
									0			
									125,125.30			
									40,593.32			
									9,260.82			
									288.15			
									10,452.48			
									30,138.78			
									39,847.92			
									26,047.92			
									179,019.84			
									5,232.17			
									465,718.55			

หมายเหตุ: แยกพื้นที่ภายในได้ลักษณะทางการจัดค่าใช้พื้นที่

**ตาราง ข 2 แสดงขนาดห้องเรียนในมหาวิทยาลัยเทคโนโลยีพระจอมเกล้าธนบุรี ปีการศึกษา 2557**

คณะ/ภาควิชา	จำนวนห้องเรียน																			จำนวนห้องปฏิบัติการ				จำนวน ห้องเรียน ทั้งหมด													
	จำนวนห้องบรรยาย																			รวม	ขนาด 300 คน	ขนาด 250 คน	ขนาด 180 คน		ขนาด 150 คน												
	ต่ำกว่า 40 คน	ขนาด 40 คน	ขนาด 50 คน	ขนาด 60 คน	ขนาด 70 คน	ขนาด 80 คน	ขนาด 90 คน	ขนาด 100 คน	ขนาด 120 คน	ขนาด 130 คน	ขนาด 140 คน	ขนาด 150 คน	ขนาด 180 คน	ขนาด 200 คน	ขนาด 250 คน	ขนาด 300 คน	ขนาด 600 คน	รวม ทั้งหมด																			
ครุศาสตร์อุตสาหกรรมและเทคโนโลยี	4	6	5	1	1	11	2	1	0	0	0	1	0	0	1	0	0	3	5	5	10	25	12	3	1	1	1	1	0	0	0	0	0	0	0	0	69
- สำนักงานคณะดี	-	1	-	-	-	-	1	-	-	-	-	-	-	-	-	-	-	-	-	-	-	-	-	-	-	-	-	-	-	-	-	-	-	-	-	0	
- ครุศาสตร์เครื่องกล	1	-	-	-	-	3	-	-	-	-	-	-	-	-	-	-	-	-	4	-	-	2	-	-	-	-	-	-	-	-	-	-	-	-	-	6	
- เทคโนโลยีสื่อสารการศึกษา	-	-	2	1	-	-	-	-	-	-	-	-	-	-	-	-	-	-	3	1	2	3	-	-	-	-	-	-	-	-	-	-	-	-	-	10	
- ครูศาสตร์ไฟฟ้า	-	-	-	-	-	1	-	-	-	-	-	-	-	-	-	-	-	-	-	-	-	8	-	-	-	-	-	-	-	-	-	-	-	-	-	10	
- ครูศาสตร์โยธา	1	-	1	-	1	-	-	-	-	-	-	-	-	-	-	-	-	-	-	-	-	1	3	-	-	-	-	-	-	-	-	-	-	-	-	4	
- ครูศาสตร์อุตสาหกรรม	-	3	-	-	-	-	-	-	-	-	-	-	-	-	-	-	-	-	-	-	-	3	-	3	-	-	-	-	-	-	-	-	-	-	-	7	
- คอมพิวเตอร์และเทคโนโลยีสารสนเทศ	-	-	-	-	1	1	1	-	-	-	-	-	-	-	-	-	-	-	-	-	-	3	-	-	-	-	-	-	-	-	-	-	-	-	-	2	
- เทคโนโลยีการพิมพ์และบรรจุภัณฑ์	2	-	-	-	-	2	-	-	-	-	-	-	-	-	-	-	-	-	2	1	2	-	2	-	-	-	-	-	-	-	-	-	-	-	8		
- โครงการร่วมบริหารหลักสูตร (มีเดียดล)	-	2	2	-	-	3	-	-	-	-	-	1	-	-	-	-	-	-	-	2	5	7	7	-	-	-	-	-	1	-	-	-	-	-	22		
บริหารการศึกษากและเทคโนโลยี	5	0	0	0	0	0	0	1	0	0	0	0	0	0	0	0	0	0	34	3	0	1	0	1	0	0	0	0	0	0	0	0	0	0	39	45	
- สำนักงานคณะดี	4	-	-	-	-	-	-	1	-	-	-	-	-	-	-	-	-	-	-	-	-	-	-	-	-	-	-	-	-	-	-	-	-	-	0		
- เทคโนโลยีชีวเคมี	1	-	-	-	-	-	-	-	-	-	-	-	-	-	-	-	-	-	11	2	-	-	-	-	-	-	-	-	-	-	-	-	-	-	13		
- หลักสูตรวิศวกรรมศาสตรบัณฑิต	-	-	-	-	-	-	-	-	-	-	-	-	-	-	-	-	-	-	-	-	-	-	-	-	-	-	-	-	-	-	-	-	-	-	-	1	
- เทคโนโลยีอิเล็กทรอนิกส์	-	-	-	-	-	-	-	-	-	-	-	-	-	-	-	-	-	-	0	1	-	-	-	-	-	-	-	-	-	-	-	-	-	-	1		
เทคโนโลยีสารสนเทศ	3	-	-	-	2	1	-	-	-	-	-	-	-	-	-	-	-	-	22	1	2	1	4	1	-	-	-	-	-	-	-	-	-	-	25		
บัณฑิตวิทยาลัยร่วมด้านพลังงาน	1	1	-	-	-	-	-	-	-	-	-	-	-	-	-	-	-	-	7	1	2	1	4	1	-	-	-	-	-	-	-	-	-	-	13		
บัณฑิตวิทยาลัยการจัดการ	-	-	9	1	-	-	-	-	-	-	-	-	-	-	-	-	-	-	-	12	7	-	-	-	-	-	-	-	-	-	-	-	-	-	19		
พลังงานสิ่งแวดล้อมและวัสดุ	6	5	1	0	0	1	0	1	0	0	0	0	0	0	0	0	0	33	8	2	1	2	0	0	0	0	0	0	0	0	0	0	0	46	60		
- สำนักงานคณะดี	-	2	-	-	-	1	-	-	-	-	-	-	-	-	-	-	-	-	-	-	-	-	-	-	-	-	-	-	-	-	-	-	-	-	0		
- เทคโนโลยีการจัดการพลังงาน	1	1	-	-	-	-	-	-	-	-	-	-	-	-	-	-	-	-	2	1	1	-	-	-	-	-	-	-	-	-	-	-	-	-	4		
- เทคโนโลยีพลังงาน	1	-	-	-	-	-	-	-	-	-	-	-	-	-	-	-	-	-	-	-	-	-	-	-	-	-	-	-	-	-	-	-	-	-	4		
- เทคโนโลยีวัสดุ	2	1	1	-	-	-	-	-	-	-	-	-	-	-	-	-	-	20	3	2	-	1	-	-	-	-	-	-	-	-	-	-	-	-	26		
- เทคโนโลยีสิ่งแวดล้อม	2	-	-	-	-	-	-	-	-	-	-	-	-	-	-	-	-	9	-	-	-	-	-	-	-	-	-	-	-	-	-	-	-	-	9		
- เทคโนโลยีอุณหพลภาพ	-	1	-	-	-	-	-	-	-	-	-	-	-	-	-	-	-	3	-	-	1	1	-	-	-	-	-	-	-	-	-	-	-	-	5		
วิทยาศาสตร์	3	4	2	2	2	0	0	0	1	0	0	0	0	0	0	0	14	39	14	23	4	14	28	1	0	0	0	0	0	0	0	0	0	123	137		
- สำนักงานคณะดี	-	-	-	-	-	-	-	-	-	-	-	-	-	-	-	-	-	-	-	-	-	-	-	-	-	-	-	-	-	-	-	-	-	-	0		
- คณิตศาสตร์	2	2	-	-	-	-	-	-	-	-	-	-	-	-	-	-	-	-	4	1	-	-	5	3	-	-	-	-	-	-	-	-	-	-	9		
- เคมี	-	-	1	-	-	-	-	-	-	-	-	-	-	-	-	-	-	22	2	4	-	3	12	-	-	-	-	-	-	-	-	-	-	-	-	43	
- จุฬาลงกรณ์มหาวิทยาลัย	-	2	-	1	-	-	-	-	-	-	-	-	-	-	-	-	-	-	4	12	2	3	6	-	-	-	-	-	-	-	-	-	-	-	27		
- ฟิลิปปินส์	1	-	1	1	2	-	-	-	-	-	-	-	-	-	-	-	-	14	2	4	2	3	7	1	-	-	-	-	-	-	-	-	-	-	33		
- ศูนย์เครื่องมือวิทยาศาสตร์	-	-	-	-	-	-	-	-	-	-	-	-	-	-	-	-	-	3	5	3	-	-	-	-	-	-	-	-	-	-	-	-	-	-	11		



ตาราง ข 2 แสดงขนาดห้องเรียนในมหาวิทยาลัยเทคโนโลยีพระจอมเกล้าธนบุรี ปีการศึกษา 2557

คณะ/ภาควิชา	จำนวนห้องบรรยาย															จำนวนห้องปฏิบัติการ															จำนวน ห้องเรียน ทั้งหมด								
	ต่ำกว่า 40 คน	ขนาด 40 คน	ขนาด 50 คน	ขนาด 60 คน	ขนาด 70 คน	ขนาด 80 คน	ขนาด 90 คน	ขนาด 100 คน	ขนาด 120 คน	ขนาด 130 คน	ขนาด 140 คน	ขนาด 150 คน	ขนาด 180 คน	ขนาด 200 คน	ขนาด 250 คน	ขนาด 300 คน	ขนาด 600 คน	รวม ทั้งหมด	ต่ำกว่า 10 คน	ขนาด 10 คน	ขนาด 10 คน	ขนาด 20 คน	ขนาด 30 คน	ขนาด 40 คน	ขนาด 50 คน	ขนาด 60 คน	ขนาด 70 คน	ขนาด 80 คน	ขนาด 90 คน	ขนาด 100 คน		ขนาด 120 คน	ขนาด 150 คน	ขนาด 180 คน	ขนาด 200 คน	ขนาด 250 คน	ขนาด 600 คน	รวม ทั้งหมด	
	วิศวกรรมศาสตร์	20	12	9	4	2	10	1	0	0	0	0	0	0	0	0	0	0	58	50	50	51	22	24	9	3	1	1	1	1		0	1	0	0	0	0	0	0
- สำนักงานคนดี	-	-	-	-	-	-	-	-	-	-	-	-	-	-	-	-	-	0	-	-	-	-	-	-	-	-	-	-	-	-	-	-	-	-	-	0	0		
- วิศวกรรมคอมพิวเตอร์	-	2	-	-	-	2	-	-	-	-	-	-	-	-	-	-	-	4	-	-	-	6	-	-	-	-	-	-	-	-	-	-	-	-	6	10			
- วิศวกรรมเคมี	2	-	-	1	-	2	-	-	-	-	-	-	-	-	-	-	-	5	7	7	8	6	2	-	-	-	-	-	-	-	-	-	-	-	30	35			
- วิศวกรรมเครื่องกล	7	-	-	-	-	-	-	-	-	-	-	-	-	-	-	-	-	7	26	17	7	5	-	-	-	-	-	-	-	-	-	-	-	57	64				
- วิศวกรรมเครื่องกลและวัสดุ	-	1	2	1	-	2	-	-	-	-	-	-	-	-	-	-	-	6	5	7	9	2	3	-	-	-	-	-	-	-	-	-	-	27	33				
- วิศวกรรมไฟฟ้า	-	-	1	-	1	2	-	-	-	-	-	-	-	-	-	-	-	4	1	5	3	6	2	1	-	-	-	-	-	-	-	-	-	18	22				
- วิศวกรรมโยธา	5	4	2	1	-	1	-	-	-	-	-	-	-	-	-	-	-	13	-	-	-	-	4	-	-	-	-	-	-	-	-	-	-	4	17				
- วิศวกรรมสิ่งแวดล้อม	-	2	-	-	-	1	-	-	-	-	-	-	-	-	-	-	-	3	6	-	7	-	1	-	-	-	-	-	-	-	-	-	-	14	17				
- วิศวกรรมระบบควบคุมและเครื่องวัด	-	-	3	-	-	-	-	-	-	-	-	-	-	-	-	-	-	3	-	7	4	5	-	4	-	-	-	-	-	-	-	-	-	20	23				
- วิศวกรรมอาหาร	2	-	-	-	-	-	-	-	-	-	-	-	-	-	-	-	-	2	-	5	-	-	-	-	-	-	-	-	-	-	-	-	-	6	8				
- วิศวกรรมอิเล็กทรอนิกส์และโทรคมนาคม	-	-	1	1	1	-	-	-	-	-	-	-	-	-	-	-	-	3	-	-	1	2	1	-	-	-	-	-	-	-	-	-	-	6	9				
- วิศวกรรมอุตสาหการ	4	3	-	-	-	1	-	-	-	-	-	-	-	-	-	-	-	8	5	2	12	2	-	2	1	-	-	-	-	-	-	-	-	25	33				
ศิลปศาสตร์	0	2	3	0	0	2	0	1	0	1	0	1	0	0	0	0	0	10	0	0	0	0	0	2	2	0	0	0	0	0	0	0	0	0	4	14			
- สำนักงานคนดี	-	-	3	-	-	1	-	1	-	1	-	1	-	-	-	-	-	7	-	-	-	-	-	2	-	-	-	-	-	-	-	-	-	-	2	9			
- ภาษา	-	2	-	-	-	-	-	-	-	-	-	-	-	-	-	-	-	2	-	-	-	-	-	-	-	-	-	-	-	-	-	-	-	0	2				
- สังคมศาสตร์และมนุษยศาสตร์	-	-	-	-	-	1	-	-	-	-	-	-	-	-	-	-	-	1	-	-	-	-	-	-	-	-	-	-	-	-	-	-	-	0	1				
- ศูนย์สารสนเทศและการเรียนรู้	-	-	-	-	-	-	-	-	-	-	-	-	-	-	-	-	-	0	-	-	-	-	-	-	-	-	-	-	-	-	-	-	-	2	2				
สถาปัตยกรรมศาสตร์	1	1	5	1	-	-	-	-	-	-	-	-	-	-	-	-	-	9	-	1	-	3	4	13	-	-	-	-	-	-	-	1	1	-	23	32			
สถาบันวิชาการศูนย์คณาจารย์ ห้องเรียนส่วนกลาง มจร. CB 1-2, คณะวิทยาศาสตร์	-	1	1	-	-	-	-	-	-	-	-	-	-	-	-	-	-	2	-	-	-	-	1	-	-	-	-	-	-	-	-	-	-	-	4	6			
- 14	-	14	-	-	-	18	-	3	3	1	5	-	2	1	-	-	1	48	-	-	-	-	1	1	-	-	-	-	-	-	-	-	-	-	2	50			
รวมทั้งหมด	40	49	35	9	7	43	3	9	4	1	1	7	0	2	1	0	1	212	174	93	82	44	77	66	10	2	2	1	1	1	1	1	1	0	556	768			

หมายเหตุ : ไม่รวมห้องเรียนที่อยู่ระหว่างการพัฒนาปรับปรุงเพื่อใช้งาน และการนำขนาดความจุคนนี้ หากมีจำนวนคนตั้งแต่ 5 ขึ้นไป แต่ขนาดห้องไม่มีในรายการ จะนับเป็นขนาดห้องที่ใหญ่ขึ้น เช่น ห้องปฏิบัติการ ขนาด 35 คน แต่ไม่มีในรายการ จะนับเป็นขนาด 40 คน เป็นต้น  
: ขนาดความจุห้อง นับตามความจุที่หน่วยงานกำหนดไว้



# ภาคผนวก ค

ตารางแสดง

ประสิทธิภาพการใช้

ห้องเรียนของคณะ/

ห้องเรียนส่วนกลาง

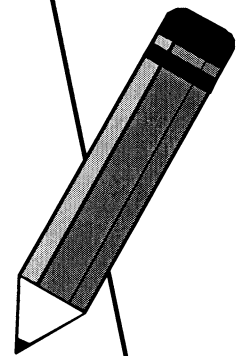



ตาราง ค 1 ประสิทธิภาพการใช้ห้องเรียนของสำนักงานเขตพื้นที่ คณิตศาสตร์อุตสาหกรรมและเทคโนโลยี ปีการศึกษา 2557

Code	นามแหล่ง	ลักษณะการใช้ห้อง	พื้นที่ห้อง ตร.ม.	ความจุ พ.ท./นศ. (ตามเกณฑ์ สอ. ตร.ม./คน)	ความจุ (ตามเกณฑ์)	จำนวน ชม. ที่จัดสอนสัปดาห์	จำนวนนักเรียนที่จัดสอนสัปดาห์						อัตราการใช้ประโยชน์ในสถานที่				อัตราการใช้ประโยชน์นอกสถานที่				อัตราการใช้ประโยชน์ในสถานและนอก			
							1		2		1		2		อัตรา การใช้ห้อง	อัตรา การใช้ห้อง	อัตรา การใช้ห้อง	อัตรา การใช้ห้อง	อัตรา การใช้ห้อง	อัตรา การใช้ห้อง	อัตรา การใช้ห้อง	อัตรา การใช้ห้อง	อัตรา การใช้ห้อง	อัตรา การใช้ห้อง
							ปกติ	พิเศษ	ปกติ	พิเศษ	ปกติ	พิเศษ	ปกติ	พิเศษ										
110	CB 30204	ห้องเรียน	160.00	145	90	25	12	24	3	2,250	1,080	2,160	270	70.00	61.88	43.31	21.43	61.88	13.26	91.43	61.88	56.57		
110	CB 30609	ห้องเรียน	80.00	73	40											ไม่มีข้อมูลการใช้ห้อง								
<b>รวม</b>	<b>1 ห้อง</b>	<b>เฉลี่ยการใช้ห้องรวมของสำนักงานเขตพื้นที่ คณิตศาสตร์</b>		145	90	25	12	24	3	2,250	1,080	2,160	270	70.00	61.88	43.31	21.43	61.88	13.26	91.43	61.88	56.57		

ตาราง ค 2 ประสิทธิภาพการใช้ห้องเรียนของภาควิชาวิศวกรรมศาสตร์เครื่องกล คณิตศาสตร์อุตสาหกรรมและเทคโนโลยี ปีการศึกษา 2557

Code	นามแหล่ง	ลักษณะการใช้ห้อง	พื้นที่ห้อง ตร.ม.	ความจุ พ.ท./นศ. (ตามเกณฑ์ สอ. ตร.ม./คน)	ความจุ (ตามเกณฑ์)	จำนวน ชม. ที่จัดสอนสัปดาห์	จำนวนนักเรียนที่จัดสอนสัปดาห์						อัตราการใช้ประโยชน์ในสถานที่				อัตราการใช้ประโยชน์นอกสถานที่						
							1		2		1		2		อัตรา การใช้ห้อง	อัตรา การใช้ห้อง	อัตรา การใช้ห้อง	อัตรา การใช้ห้อง	อัตรา การใช้ห้อง	อัตรา การใช้ห้อง	อัตรา การใช้ห้อง	อัตรา การใช้ห้อง	
							ปกติ	พิเศษ	ปกติ	พิเศษ	ปกติ	พิเศษ	ปกติ	พิเศษ									
110	CB 30103 (3)	ห้องเรียน	48.00	32	40	7	1	7	1	280	40	241	39	20.00	116.29	23.26	2.86	123.04	3.53	22.86	117.19	26.79	
110	CB 30404	ห้องเรียน	72.00	48	40	21	8	15	6	790	210	405	92	51.43	69.16	35.57	20.00	44.94	8.99	71.43	62.38	44.55	
110	CB 30005	ห้องเรียน	72.00	48	40	14	1	8	1	530	45	313	30	31.43	79.83	25.09	2.86	78.13	2.23	34.29	79.69	27.32	
110	CB 30407	ห้องเรียน	166.00	111	80	18	1	9	0	950	160	630	0	38.57	52.88	20.40	2.86	144.58	4.13	41.43	56.15	23.26	
<b>รวม</b>	<b>4 ห้อง</b>	<b>เฉลี่ยการใช้ห้องรวมของภาควิชาวิศวกรรมเครื่องกล</b>		48	50	15	3	10	3	638	114	397	54	35.36	87.10	30.80	7.74	64.39	4.98	43.10	83.02	35.78	
210	CB 30103 (4)	โรงฝึกงาน	487.00	69	40	35	10	35	10	625	150	525	150	100.00	33.73	33.73	28.57	30.80	8.80	128.57	33.08	42.53	
210	CB 30408	ห้องปฏิบัติการด้านความรู้	85.50	7.5	11	10	35	10	35	100	350	100	100	100.00	87.72	87.72	28.57	28.57	25.06	128.57	87.72	112.78	
210	CB 30410	ห้องปฏิบัติการสาคทอของไหล	80.00	7.5	11	10	35	10	35	100	350	100	100	100.00	93.75	93.75	28.57	28.57	26.79	128.57	93.75	120.54	
210	CB 30411	ห้องปฏิบัติการสาคทอเครื่องจักร	80.00	7.5	11	10	35	10	35	100	350	100	100	100.00	93.75	93.75	28.57	28.57	26.79	128.57	93.75	120.54	
220	CB 30412	ห้องปฏิบัติการวัดดินสและระบบควบคุม	90.00	7.5	12	10	35	10	35	10	425	10	350	100	100.00	92.26	92.26	28.57	28.57	13.10	128.57	81.94	105.36
220	CB 30413 (1)	ห้องปฏิบัติการคอมพิวเตอร์	96.00	3.0	32	40	35	10	35	10	715	150	614	167	100.00	59.33	59.33	28.57	49.53	14.15	128.57	57.15	73.48
<b>รวม</b>	<b>6 ห้อง</b>	<b>เฉลี่ยการใช้ห้องปฏิบัติการของภาควิชาวิศวกรรมเครื่องกล</b>		21	20	35	10	35	10	469	102	423	120	100.00	60.98	60.98	28.57	52.90	15.11	128.57	59.18	76.09	

ตาราง ค 3 ประสิทธิภาพการใช้ห้องเรียนของภาควิชาเทคโนโลยีและสื่อสารการศึกษา คณะครุศาสตร์อุตสาหกรรมและเทคโนโลยี ปีการศึกษา 2557

Code	นามาเนตห้อง	ลักษณะการใช้ห้อง	พื้นที่ห้อง ตร.ม.	พ.พ./น. ตามเกณฑ์ สอ. ตร.ม./คน	ความจุ (ตามเกณฑ์)	ความจุ ตามจริง	จำนวน ชม. ที่ใช้ตลอดสัปดาห์				จำนวนนักศึกษาที่ใช้ตลอดสัปดาห์				อัตราการใช้ประโยชน์เวลาทำการ				อัตราการใช้ประโยชน์ในเขตนอกเวลาทำการ					
							1		2		1		2		อัตรา การใช้ห้อง	อัตรา การใช้พื้นที่	อัตรา การใช้ห้อง	อัตรา การใช้พื้นที่	อัตรา การใช้ห้อง	อัตรา การใช้พื้นที่	อัตรา การใช้ห้อง	อัตรา การใช้พื้นที่	อัตรา การใช้ห้อง	อัตรา การใช้พื้นที่
							ปกติ	พิเศษ	ปกติ	พิเศษ	ปกติ	พิเศษ	ปกติ	พิเศษ										
110	CB 30905	ห้องเรียน	72.00	1.1	65	50	16	8	24	8	800	400	1,200	400	57.14	76.39	43.65	17.46	80.00	76.39	80.00	76.39	61.11	
110	CB 30906 (3)	ห้องเรียน	88.50	1.1	80	60	21	14	24	6	1,260	840	1,440	360	64.29	74.58	47.94	21.31	92.86	74.58	92.86	74.58	69.25	
110	CB 30910	ห้องเรียน	88.50	1.1	80	50	28	7	27	3	1,400	350	1,350	150	78.57	62.15	48.83	8.88	92.86	62.15	92.86	62.15	57.71	
<b>รวม</b>	<b>3 ห้อง</b>	<b>เฉลี่ยการใช้ห้องเรียนของภาควิชาเทคโนโลยีและสื่อสารการศึกษา</b>			<b>75</b>	<b>53</b>	<b>22</b>	<b>10</b>	<b>25</b>	<b>6</b>	<b>1,153</b>	<b>530</b>	<b>1,330</b>	<b>303</b>	<b>66.67</b>	<b>70.52</b>	<b>47.02</b>	<b>15.78</b>	<b>88.57</b>	<b>70.90</b>	<b>88.57</b>	<b>70.90</b>	<b>62.79</b>	
210	CB 30904	ห้องปฏิบัติการคอมพิวเตอร์	72.00	3.0	24	30	35	0	35	0	1,050	0	1,050	0	100.00	125.00	125.00	0.00	100.00	125.00	100.00	125.00	125.00	
210	CB 30906	ห้องปฏิบัติการไฟฟ้า	67.50	5.0	14	40	15	12	16	11	615	515	666	440	44.29	306.09	135.56	32.86	307.57	101.06	77.14	306.72	236.61	
210	CB 30907	ห้องปฏิบัติการอิเล็กทรอนิกส์	200.00	5.0	41	120	20	18	25	12	878	850	1,097	591	64.29	107.57	69.15	42.86	117.73	50.46	107.14	111.63	119.61	
210	CB 30908	ห้องเรียนภาษาต่างประเทศ	80.00	5.0	16	20	21	8	28	10	420	160	540	200	70.00	125.00	87.50	32.14	95.71	125.00	95.71	125.00	119.64	
220	CB 30909 (1)	ห้อง Learning Space	56.00	5.0	11	30	15	5	15	5	450	150	450	150	42.86	267.86	114.80	38.27	57.14	267.86	57.14	267.86	153.06	
220	CB 30909 (2)	ห้องนั่งเก้าอี้	8.00	5.0	2	4	14	3	16	2	56	12	64	8	42.86	250.00	107.14	17.86	50.00	250.00	50.00	250.00	125.00	
220	CB 30909 (3)	ห้องนั่งเก้าอี้	8.00	5.0	2	4	11	3	13	2	44	12	52	8	34.29	250.00	85.71	17.86	41.43	250.00	41.43	250.00	103.57	
220	CB 30909 (4)	ห้องนั่งเก้าอี้	8.00	5.0	2	4	11	3	13	2	44	12	52	8	34.29	250.00	85.71	17.86	41.43	250.00	41.43	250.00	103.57	
210	CB 30911	ห้องปฏิบัติการคอมพิวเตอร์	126.00	3.0	42	40	20	8	17	14	800	320	680	540	52.86	95.24	50.34	29.25	84.29	94.43	84.29	94.43	79.59	
210	CB 30912	ห้องปฏิบัติการคอมพิวเตอร์	108.00	3.0	36	40	12	5	17	10	480	200	680	400	41.43	111.11	46.03	23.81	62.86	111.11	62.86	111.11	69.84	
<b>รวม</b>	<b>10 ห้อง</b>	<b>เฉลี่ยการใช้ห้องปฏิบัติการของภาควิชาเทคโนโลยีและสื่อสารการศึกษา</b>			<b>19</b>	<b>33</b>	<b>17</b>	<b>7</b>	<b>20</b>	<b>8</b>	<b>484</b>	<b>248</b>	<b>535</b>	<b>261</b>	<b>52.71</b>	<b>146.63</b>	<b>77.29</b>	<b>21.11</b>	<b>182.72</b>	<b>38.57</b>	<b>73.83</b>	<b>156.95</b>	<b>115.87</b>	

ตาราง ค 4 ประสิทธิภาพการใช้ห้องเรียนของภาควิชาวิศวกรรมไฟฟ้า คณะครุศาสตร์อุตสาหกรรมและเทคโนโลยี ปีการศึกษา 2557

Code	นามาเนตห้อง	ลักษณะการใช้ห้อง	พื้นที่ห้อง ตร.ม.	พ.พ./น. ตามเกณฑ์ สอ. ตร.ม./คน	ความจุ (ตามเกณฑ์)	ความจุ ตามจริง	จำนวน ชม. ที่ใช้ตลอดสัปดาห์				จำนวนนักศึกษาที่ใช้ตลอดสัปดาห์				อัตราการใช้ประโยชน์เวลาทำการ				อัตราการใช้ประโยชน์ในเขตนอกเวลาทำการ					
							1		2		1		2		อัตรา การใช้ห้อง	อัตรา การใช้พื้นที่	อัตรา การใช้ห้อง	อัตรา การใช้พื้นที่	อัตรา การใช้ห้อง	อัตรา การใช้พื้นที่	อัตรา การใช้ห้อง	อัตรา การใช้พื้นที่	อัตรา การใช้ห้อง	อัตรา การใช้พื้นที่
							ปกติ	พิเศษ	ปกติ	พิเศษ	ปกติ	พิเศษ	ปกติ	พิเศษ										
110	CB 30504	ห้องเรียน	144.00	1.0	144	80	27	24	26	11	1,246	969	1,600	440	75.71	37.29	28.23	50.00	27.96	13.98	125.71	33.38	42.21	
<b>รวม</b>	<b>1 ห้อง</b>	<b>เฉลี่ยการใช้ห้องเรียนของภาควิชาวิศวกรรมไฟฟ้า</b>			<b>144</b>	<b>80</b>	<b>27</b>	<b>24</b>	<b>26</b>	<b>11</b>	<b>1,246</b>	<b>969</b>	<b>1,600</b>	<b>440</b>	<b>75.71</b>	<b>37.29</b>	<b>28.23</b>	<b>50.00</b>	<b>27.96</b>	<b>13.98</b>	<b>125.71</b>	<b>33.38</b>	<b>42.21</b>	
220	CB 30101 (1)	ห้อง open workshop	79.00	7.5	11	40	35	10	35	10	560	130	521	129	100.00	146.61	106.61	28.57	122.94	35.13	128.57	141.35	181.74	
220	CB 30101 (2)	ห้อง open workshop	57.00	7.5	8	20																		
210	CB 30103 (1)	ห้องปฏิบัติการ (SHOP)	220.00	3.5	63	40																		
210	CB 30506	ห้องปฏิบัติการคอมพิวเตอร์	156.00	3.0	52	40	24	13	24	17	922	590	960	680	68.57	75.40	51.70	42.86	77.56	33.24	111.43	76.23	84.95	
210	CB 30507	ห้องปฏิบัติการช่างกลึง	108.00	4.0	27	40	25	17	25	10	1,000	600	1,000	400	71.43	192.89	131.57	38.57	148.15	57.14	110.00	177.01	194.71	
210	CB 30508	Programmable Logic Device Research Laboratory	80.00	4.0	20	40	35	20	35	20	1,400	800	1,400	800	100.00	200.00	200.00	57.14	200.00	114.29	157.14	200.00	314.29	
210	CB 30509	Power Electronics Lab	80.00	4.0	20	40	35	20	35	20	1,400	800	1,400	800	100.00	200.00	200.00	57.14	200.00	114.29	157.14	200.00	314.29	
210	CB 30510	ห้องปฏิบัติการคอมพิวเตอร์	80.00	3.0	27	40	23	23	32	29	920	1,280	1,160	1,160	78.57	150.00	117.86	74.29	150.00	111.43	152.86	150.00	229.29	
210	CB 30511	ห้องปฏิบัติการวิจัย	90.00	3.5	26	15	35	19	31	21	525	289	465	315	94.29	58.33	55.00	57.14	98.33	33.33	151.43	58.33	86.33	
210	CB 30512 (1)	ห้องปฏิบัติการอิเล็กทรอนิกส์	80.00	5.0	16	40	21	17	21	15	840	680	840	600	60.00	250.00	150.00	45.71	250.00	114.29	105.71	250.00	264.29	
<b>รวม</b>	<b>8 ห้อง</b>	<b>เฉลี่ยการใช้ห้องปฏิบัติการของภาควิชาวิศวกรรมไฟฟ้า</b>			<b>25</b>	<b>37</b>	<b>29</b>	<b>17</b>	<b>30</b>	<b>18</b>	<b>946</b>	<b>603</b>	<b>1,058</b>	<b>611</b>	<b>84.11</b>	<b>137.60</b>	<b>115.73</b>	<b>50.18</b>	<b>139.66</b>	<b>70.08</b>	<b>134.29</b>	<b>138.37</b>	<b>185.81</b>	

ตาราง ค 5 ประสิทธิภาพการใช้ห้องเรียนของภาควิชาครุศาสตร์อุตสาหกรรมและเทคโนโลยี ปีการศึกษา 2557

Code	เขตห้อง	ลักษณะการใช้ห้อง	พื้นที่ห้อง คร.ม.	พ.พ./นศ. ตามเกณฑ์ สอ. คร.ม./คน	ความจุ ตามเกณฑ์	จำนวน ชม. ที่ใช้ตลอดสัปดาห์	จำนวนนักศึกษาที่จัดสอนสัปดาห์						อัตราการใช้ประโยชน์ของเวลาทำการ				อัตราการใช้ประโยชน์ในวันและนอก เวลาทำการ												
							1		2		1		2		อัตรา การใช้พื้นที่	ประสิทธิภาพ การใช้ห้อง	อัตรา การใช้พื้นที่	ประสิทธิภาพ การใช้ห้อง	อัตรา การใช้พื้นที่	ประสิทธิภาพ การใช้ห้อง	อัตรา การใช้พื้นที่	ประสิทธิภาพ การใช้ห้อง							
							ปกติ	พิเศษ	ปกติ	พิเศษ	ปกติ	พิเศษ	ปกติ	พิเศษ															
110	CB 30306 (1)	ห้องบรรยาย	113.50	1.1	103	8	0	8	0	156	0	368	0	22.86	31.74	7.25	0.00	0.00	22.86	31.74	7.25	0.00	0.00	22.86	31.74	7.25			
110	CB 30307	ห้องบรรยาย	32.00	1.5	21	20	0	0	3	1	0	24	8	8.57	37.50	3.21	2.86	37.50	11.43	37.50	4.29	2.86	37.50	11.43	37.50	4.29			
110	CB 30308	ห้องเรียน	20.00	1.1	109	80	15	3	17	5	742	147	660	149	45.71	40.16	18.36	11.43	33.92	57.14	38.91	22.24	33.92	57.14	38.91	22.24			
110	CB 30310 (1)	ห้องเรียน	148.00	1.0	144	100	13	1	22	5	786	47	1,525	252	50.00	42.85	29.93	8.57	34.61	58.57	44.21	25.89	58.57	44.21	25.89				
<b>รวม</b>	<b>4 ห้อง</b>	<b>เฉลี่ยการใช้ห้องบรรยายของภาควิชาครุศาสตร์อุตสาหกรรม</b>			<b>94</b>	<b>63</b>	<b>12</b>	<b>2</b>	<b>13</b>	<b>4</b>	<b>561</b>	<b>97</b>	<b>644</b>	<b>136</b>	<b>35.00</b>	<b>52.13</b>	<b>18.24</b>	<b>8.10</b>	<b>43.62</b>	<b>43.10</b>	<b>50.53</b>	<b>43.10</b>	<b>50.53</b>	<b>43.10</b>	<b>50.53</b>	<b>43.10</b>	<b>50.53</b>		
210	CB 30107 (2-5)	ห้องคอมพิวเตอร์	145.50	15.0	10	50	1	16	4	15	47	197	188	0	7.14	484.54	34.61	65.51	29.01	51.43	123.71	63.62	29.01	51.43	123.71	63.62			
220	CB 30303	ห้องปฏิบัติการคอมพิวเตอร์	80.00	3.0	27	40	13	3	4	0	497	127	72	0	24.29	125.51	30.48	8.57	158.75	13.61	32.86	130.50	42.88	8.57	158.75	13.61	32.86	130.50	42.88
210	CB 30305 (1,2)	ห้องคอมพิวเตอร์ทางวิศวกรรม / ห้องปฏิบัติการใช้ทำ	152.00	3.5	45	50	0	15	7	16	0	150	318	192	20.00	104.61	20.92	44.29	25.40	11.25	64.29	39.99	25.71	44.29	39.99	25.71			
210	CB 30309	ห้องเรียนแบบ	120.00	5.0	24	50	9	1	6	4	319	31	237	158	21.43	154.44	33.10	7.14	157.50	11.25	28.57	155.21	44.35	11.25	28.57	155.21	44.35		
<b>รวม</b>	<b>4 ห้อง</b>	<b>เฉลี่ยการใช้ห้องปฏิบัติการของภาควิชาครุศาสตร์อุตสาหกรรม</b>			<b>26</b>	<b>48</b>	<b>8</b>	<b>9</b>	<b>5</b>	<b>12</b>	<b>288</b>	<b>126</b>	<b>204</b>	<b>117</b>	<b>18.45</b>	<b>146.62</b>	<b>27.05</b>	<b>29.17</b>	<b>45.85</b>	<b>13.37</b>	<b>47.62</b>	<b>84.90</b>	<b>47.62</b>	<b>84.90</b>	<b>47.62</b>	<b>84.90</b>	<b>47.62</b>	<b>84.90</b>	

ตาราง ค 6 ประสิทธิภาพการใช้ห้องเรียนของภาควิชาครุศาสตร์อุตสาหกรรมและเทคโนโลยี ปีการศึกษา 2557

Code	หมายเลขห้อง	ลักษณะการใช้ห้อง	พื้นที่ห้อง คร.ม.	พ.พ./นศ. ตามเกณฑ์ สอ. คร.ม./คน	ความจุ ตามเกณฑ์	จำนวน ชม. ที่ใช้ตลอดสัปดาห์	จำนวนนักศึกษาที่จัดสอนสัปดาห์						อัตราการใช้ประโยชน์ของเวลาทำการ				อัตราการใช้ประโยชน์ในวันและนอก เวลาทำการ										
							1		2		1		2		อัตรา การใช้พื้นที่	ประสิทธิภาพ การใช้ห้อง	อัตรา การใช้พื้นที่	ประสิทธิภาพ การใช้ห้อง	อัตรา การใช้พื้นที่	ประสิทธิภาพ การใช้ห้อง	อัตรา การใช้พื้นที่	ประสิทธิภาพ การใช้ห้อง					
							ปกติ	พิเศษ	ปกติ	พิเศษ	ปกติ	พิเศษ	ปกติ	พิเศษ													
110	CB 30704	ห้องเรียน	72.00	1.5	48	38	21	33	27	28	798	1,254	1,026	1,064	68.57	70.17	54.29	87.14	79.17	68.99	155.71	79.17	123.27	68.99	155.71	79.17	123.27
110	CB 30707	ห้องเรียน	204.00	1.5	136	38	19	13	26	34	722	498	988	1,292	64.29	27.94	17.96	67.14	27.94	18.76	151.43	27.94	36.72	18.76	151.43	27.94	36.72
110	CB 30708	ห้องเรียน	80.00	1.5	53	38	21	21	27	26	798	798	1,026	988	68.57	71.25	48.86	67.14	71.25	47.84	135.71	71.25	96.70	47.84	135.71	71.25	96.70
<b>รวม</b>	<b>3 ห้อง</b>	<b>เฉลี่ยการใช้ห้องเรียนของภาควิชาครุศาสตร์อุตสาหกรรม</b>			<b>79</b>	<b>38</b>	<b>20</b>	<b>27</b>	<b>27</b>	<b>29</b>	<b>773</b>	<b>1,026</b>	<b>1,013</b>	<b>1,115</b>	<b>67.14</b>	<b>48.03</b>	<b>32.25</b>	<b>80.48</b>	<b>48.03</b>	<b>38.66</b>	<b>147.62</b>	<b>48.03</b>	<b>70.91</b>	<b>38.66</b>	<b>147.62</b>	<b>48.03</b>	<b>70.91</b>
220	CB 30106 (1)	โรงแถງงาน	256.00	7.5	34	60	35	15	30	27	1,370	429	1,095	781	92.86	111.10	103.17	60.00	84.40	50.64	152.86	100.62	153.81	50.64	152.86	100.62	153.81
210	CB 30705 (1,3)	ห้องปฏิบัติการสอนเทคนิคเครื่องมือวัด	72.00	5.0	14	30	35	18	30	30	1,183	411	1,062	734	92.86	239.85	222.72	68.57	165.65	113.59	161.43	208.33	113.59	161.43	208.33	336.31	
220	CB 30706 (1), (2)	ห้องปฏิบัติการเคมีอินทรีย์ / ห้องทดสอบโครงสร้างจุลภาค	200.00	5.0	40	38	35	23	30	32	1,330	874	1,140	1,216	92.86	95.00	88.21	78.57	95.00	74.64	171.43	95.00	162.86	74.64	171.43	95.00	162.86
220	CB 30709 (1,2)	ห้องปฏิบัติการสอนจุลภาค	80.00	5.0	16	38	35	26	27	24	1,330	620	1,011	534	88.57	235.99	209.02	71.43	144.25	103.04	160.00	195.03	103.04	160.00	195.03	312.05	
210	CB 30710	ห้องปฏิบัติการเคมีอินทรีย์เบื้องต้น	90.00	5.0	18	60	35	9	24	19	1,240	296	822	306	84.29	194.16	163.65	40.00	119.44	47.78	124.29	170.11	47.78	124.29	170.11	211.43	
220	CB 30711(1)	ห้องปฏิบัติการเขียนแบบ	150.40	3.0	50	60	35	25	32	27	350	250	320	270	95.71	19.95	19.09	74.29	19.95	14.82	170.00	19.95	33.91	14.82	170.00	19.95	33.91
220	CB 30711(2)	ห้องปฏิบัติการระบบอัตโนมัติ	80.00	5.0	16	38	35	19	35	27	509	309	1,201	721	100.00	152.68	152.68	65.71	139.95	91.96	165.71	147.63	91.96	165.71	147.63	244.64	
<b>รวม</b>	<b>7 ห้อง</b>	<b>เฉลี่ยการใช้ห้องปฏิบัติการของภาควิชาครุศาสตร์อุตสาหกรรม</b>			<b>27</b>	<b>46</b>	<b>35</b>	<b>19</b>	<b>30</b>	<b>27</b>	<b>1,045</b>	<b>456</b>	<b>950</b>	<b>652</b>	<b>92.45</b>	<b>114.36</b>	<b>105.73</b>	<b>65.51</b>	<b>89.59</b>	<b>58.69</b>	<b>157.96</b>	<b>104.09</b>	<b>164.42</b>	<b>58.69</b>	<b>157.96</b>	<b>104.09</b>	<b>164.42</b>

ตาราง ค 7 ประสิทธิภาพการใช้ห้องเรียนของภาควิชาคอมพิวเตอร์ฯ คณะครุศาสตร์อุตสาหกรรมและเทคโนโลยี ปีการศึกษา 2557

Code	นามและห้อง	ลักษณะการใช้ห้อง	พื้นที่ห้อง ตร.ม.	พ.พ./คน ตามเกณฑ์ สกอ. ตร.ม./คน	ความจุคน (ตามเกณฑ์)	ความจุคน ตามจริง	จำนวน ชม. ที่ใช้ตลอดสัปดาห์						จำนวนนักศึกษาที่ใช้ตลอดสัปดาห์						อัตราการใช้ประโยชน์ในเวลาพัก						อัตราการใช้ประโยชน์ในเวลาเรียน					
							1		2		1		2		อัตรา การใช้ห้อง	ประสิทธิภาพ การใช้ห้อง	อัตรา การใช้ห้อง	ประสิทธิภาพ การใช้ห้อง	อัตรา การใช้ห้อง	ประสิทธิภาพ การใช้ห้อง	อัตรา การใช้ห้อง	ประสิทธิภาพ การใช้ห้อง	อัตรา การใช้ห้อง	ประสิทธิภาพ การใช้ห้อง	อัตรา การใช้ห้อง	ประสิทธิภาพ การใช้ห้อง				
							ปกติ	พิเศษ	ปกติ	พิเศษ	ปกติ	พิเศษ	ปกติ	พิเศษ													อัตรา การใช้ห้อง	ประสิทธิภาพ การใช้ห้อง	อัตรา การใช้ห้อง	ประสิทธิภาพ การใช้ห้อง
110	CB 30607	ห้องบรรยาย	108.00	1.1	98	70	0	9	10	11	0	114	755	270	28.57	19.56	5.59	28.57	57.14	38.67	22.10									
110	CB 30608(2)	ห้องปฏิบัติการคอมพิวเตอร์	117.00	1.1	106	80	9	0	6	0	666	0	225	0	21.43	0.00	0.00	0.00	21.43	55.85	11.97									
110	CB 30612	ห้องบรรยาย	167.25	1.1	152	90	28	16	27	9	2,057	299	1,765	156	78.57	45.70	4.28	35.71	114.29	35.16	40.19									
รวม	3 ห้อง	เฉลี่ยการใช้ห้องบรรยายของสาขาวิชาคอมพิวเตอร์และเทคโนโลยีสารสนเทศ			119	80	19	13	14	10	1,362	207	915	213	46.90	15.69	5.04	32.14	79.05	40.99	32.40									
210	CB 30603	ห้องปฏิบัติการคอมพิวเตอร์	108.00	3.0	36	80	10	8	16	9	719	288	1,158	286	37.14	200.53	22.78	24.29	61.43	156.33	97.26									
210	CB 30606	ห้องปฏิบัติการคอมพิวเตอร์	84.00	3.0	28	40	6	8	6	0	474	592	432	0	17.14	269.64	60.41	22.86	40.00	267.50	107.00									
รวม	2 ห้อง	เฉลี่ยการใช้ห้องปฏิบัติการของสาขาวิชาคอมพิวเตอร์และเทคโนโลยีสารสนเทศ			32	60	8	8	11	9	597	440	795	286	27.14	133.46	32.41	24.29	51.43	183.81	94.53									

ตาราง ค 8 ประสิทธิภาพการใช้ห้องเรียนของภาควิชาเทคโนโลยีการพิมพ์และบรรณารักษ์ คณะครุศาสตร์อุตสาหกรรมและเทคโนโลยี ปีการศึกษา 2557

Code	นามและห้อง	ลักษณะการใช้ห้อง	พื้นที่ห้อง ตร.ม.	พ.พ./คน ตามเกณฑ์ สกอ. ตร.ม./คน	ความจุคน (ตามเกณฑ์)	ความจุคน ตามจริง	จำนวน ชม. ที่ใช้ตลอดสัปดาห์						จำนวนนักศึกษาที่ใช้ตลอดสัปดาห์						อัตราการใช้ประโยชน์ในเวลาพัก						อัตราการใช้ประโยชน์ในเวลาเรียน					
							1		2		1		2		อัตรา การใช้ห้อง	ประสิทธิภาพ การใช้ห้อง	อัตรา การใช้ห้อง	ประสิทธิภาพ การใช้ห้อง	อัตรา การใช้ห้อง	ประสิทธิภาพ การใช้ห้อง	อัตรา การใช้ห้อง	ประสิทธิภาพ การใช้ห้อง	อัตรา การใช้ห้อง	ประสิทธิภาพ การใช้ห้อง	อัตรา การใช้ห้อง	ประสิทธิภาพ การใช้ห้อง				
							ปกติ	พิเศษ	ปกติ	พิเศษ	ปกติ	พิเศษ	ปกติ	พิเศษ													อัตรา การใช้ห้อง	ประสิทธิภาพ การใช้ห้อง	อัตรา การใช้ห้อง	ประสิทธิภาพ การใช้ห้อง
110	CB 30803	ห้องเรียน	72.00	1.5	48	32	8	17	16	14	229	255	475	182	34.29	61.11	13.01	44.29	29.37	43.22	33.96									
110	CB 30805 (2)	ห้องเรียน	108.00	1.1	68	80	13	1	11	1	639	35	524	20	34.29	71.79	24.61	2.86	40.74	1.16	69.40									
110	CB 30806 (1)	ห้องเรียน	102.00	1.1	93	81	19	1	16	1	613	29	696	30	50.00	40.33	20.17	2.86	31.81	0.91	39.87									
110	CB 30808	ห้องเรียน	80.00	1.1	73	32	6	12	19	8	168	117	556	139	35.71	39.82	14.22	28.57	17.60	5.03	19.25									
รวม	4 ห้อง	เฉลี่ยการใช้ห้องเรียนของภาควิชาเทคโนโลยีการพิมพ์			70	56	12	15	16	11	412	186	563	161	38.57	51.41	19.83	36.43	19.35	7.05	35.84	26.88								
210	CB 30105 (1)	ห้องปฏิบัติการพิมพ์	323.50	10.0	32	70	5	5	35	15	350	760	2,480	186	57.14	218.70	124.97	28.57	106.21	41.78	85.71	196.54								
210	CB 30105 (2)	ห้องปฏิบัติการบรรณารักษ์	60.50	10.0	6	6	35	5	35	0	210	56	210	0	100.00	99.17	99.17	14.29	185.12	26.45	114.29	106.90								
210	CB 30804 (1)	ห้องปฏิบัติการ	116.00	3.0	39	49	35	4	35	0	1,675	156	1,715	0	100.00	125.25	125.25	11.43	100.86	11.53	111.43	123.93								
210	CB 30804 (3)	ห้องปฏิบัติการ	14.00	3.5	4	4	35	1	35	0	140	29	150	0	100.00	103.57	103.57	2.86	725.00	20.71	102.86	112.32								
210	CB 30805 (1)	ห้องปฏิบัติการคอมพิวเตอร์	96.00	3.0	32	32	34	1	35	2	984	29	1,671	62	98.57	120.24	118.53	4.29	94.79	4.06	102.86	119.18								
210	CB 30806(2)	ห้องปฏิบัติการพิมพ์และกระดาษ	102.00	3.0	34	31	35	1	35	0	1,532	28	1,635	0	100.00	133.07	133.07	2.86	82.35	2.35	102.86	132.35								
220	CB 30407 (2)	ห้องปฏิบัติการคอมพิวเตอร์	40.00	3.0	13	13	35	0	35	0	455	0	455	0	100.00	97.50	97.50	0.00	0.00	0.00	100.00	97.50								
210	CB 30809	ห้องปฏิบัติการบรรณารักษ์	90.00	3.0	30	49	35	1	35	0	1,715	49	1,715	0	100.00	163.33	163.33	2.86	163.33	4.67	102.86	163.33								
รวม	8 ห้อง	เฉลี่ยการใช้ห้องปฏิบัติการของภาควิชาเทคโนโลยีการพิมพ์			24	32	31	3	35	9	883	158	1,254	124	94.46	135.76	128.24	15.82	107.08	16.94	110.28	131.64	145.18							



ตาราง ค 9 ประสิทธิภาพการใช้ห้องเรียนของโครงการร่วมบริหารหลักสูตร สาขาวิชาเคมีโดยอาตส์และสาขาวิชาเทคโนโลยี ปีการศึกษา 2557

Code	หมายเลขห้อง	ลักษณะการใช้ห้อง	พื้นที่ห้อง คร.ม.	พ.พ./ศ. ตามเกณฑ์ ๓๐๐. คร.ม./คน	ความจุคน (ตามเกณฑ์)	จำนวน ชม. ที่จัดสอนได้	จำนวนนักศึกษาที่จัดสอนได้				อัตราการใช้งบประมาณบุคลากร				อัตราการใช้งบประมาณบุคลากร									
							ไม่ขาดเรียนที่ 1		ไม่ขาดเรียนที่ 2		อัตรา การใช้ห้อง	ประสิทธิภาพ การใช้ห้อง	อัตรา การใช้ห้อง	ประสิทธิภาพ การใช้ห้อง	อัตรา การใช้ห้อง	ประสิทธิภาพ การใช้ห้อง	อัตรา การใช้ห้อง	ประสิทธิภาพ การใช้ห้อง						
							ปกติ	พิเศษ	ปกติ	พิเศษ														
110	MTA 311	ห้องเรียนบรรยาย 1	251.25	1.0	251	20	2	210	0	1,604	140	1,246	0	32,857	4.93	16.20	5.71	27.86	1.59	27.86	5.71	334.29	5.13	17.15
110	MTA 318	ห้องเรียนบรรยาย 2	106.40	1.1	97	80	27	5	28	6	1,003	179	860	183	78,57	35.02	27.51	15.71	34.02	5.35	90.29	34.85	32.86	
110	MTA 405	ห้องเรียนบรรยาย 3	96.00	1.1	87	82	18	3	20	1	760	114	1,038	29	54,29	54.22	29.43	5.71	40.96	2.34	60.00	52.95	31.77	
110	MTA 406	ห้องเรียนบรรยาย 4	64.00	1.5	43	40	23	0	17	0	862	0	544	0	57,14	82.38	47.08	0.00	0.00	0.00	57.14	82.38	47.08	
110	MTA 413	ห้องเรียนบรรยาย 5	96.00	1.1	87	84	14	2	8	1	778	94	320	38	31,43	57.19	17.97	4.29	50.42	2.16	35.71	56.38	20.13	
110	MTA 414	ห้องเรียนบรรยาย 6	96.00	1.1	87	50	22	2	20	0	734	57	582	0	60,00	35.90	21.54	5.71	32.66	1.87	65.71	35.76	23.50	
110	MTA 415	ห้องเรียนบรรยาย 7	64.00	1.5	43	40	32	4	20	3	1,060	132	460	60	74,29	68.51	50.89	10.00	64.29	6.43	84.29	68.01	57.52	
110	MTA 416	ห้องเรียนบรรยาย 8	96.00	1.1	87	50	18	3	22	3	943	96	774	108	57,14	37.73	21.56	8.57	38.96	3.34	65.71	37.89	24.90	
<b>รวม</b>	<b>8 ห้อง</b>	<b>เฉลี่ยการใช้ของบรรยายของโครงการบริหารหลักสูตร</b>			<b>98</b>	<b>72</b>	<b>22</b>	<b>3</b>	<b>43</b>	<b>2</b>	<b>918</b>	<b>107</b>	<b>728</b>	<b>52</b>	<b>92,68</b>	<b>25.94</b>	<b>24.04</b>	<b>6.21</b>	<b>37.53</b>	<b>2.33</b>	<b>98.89</b>	<b>26.67</b>	<b>26.38</b>	
220	MTA 216	ห้องเรียนคอมพิวเตอร์ 1	130.40	3.0	43	45	11	3	35	11	331	77	1,227	284	65,71	77.92	51.21	20.00	59.32	11.86	85.71	73.58	63.07	
220	MTA 217	ห้องเรียนคอมพิวเตอร์ 2	130.40	3.0	43	50	9	9	22	2	308	313	1,100	100	44,29	104.27	46.18	15.71	86.38	13.57	60.00	99.58	59.15	
220	MTA 403	ห้องเรียนคอมพิวเตอร์ 3	137.20	3.0	46	50	11	0	20	4	423	0	929	142	44,29	95.36	42.23	11.43	77.62	8.87	55.71	93.34	52.00	
220	MTA 404	ห้องเรียนคอมพิวเตอร์	118.80	3.0	40	40	0	0	4	0	0	0	168	0	11,43	106.06	12.12	0.00	0.00	0.00	11.43	106.06	12.12	
220	MTA 407	ห้องปฏิบัติการคอมพิวเตอร์	96.00	3.0	32	52	16	0	16	0	544	0	624	0	45,71	114.06	52.14	0.00	0.00	0.00	45.71	114.06	52.14	
220	MTA 411	ห้องเรียนคอมพิวเตอร์	96.00	3.0	32	30										ไม่มีข้อมูลการใช้ห้อง								
220	MTA 412	ห้องปฏิบัติการคอมพิวเตอร์	64.00	3.0	21	52										ไม่มีข้อมูลการใช้ห้อง								
220	MTA 506	ห้อง E-Learning	96.00	3.0	32	30										ไม่มีข้อมูลการใช้ห้อง								
220	MTA 508	ห้องปฏิบัติการคอมพิวเตอร์	64.00	3.0	21	25	8	0	0	0	400	0	0	0	22,86	234.38	53.57	0.00	0.00	0.00	22.86	234.38	53.57	
220	MTA 509	ห้อง Electric Lab 1	96.00	3.0	32	40										ไม่มีข้อมูลการใช้ห้อง								
220	MTA 513	ห้อง Signal Processing Lab	96.00	3.0	32	40	8	0	0	0	400	0	0	0	22,86	156.25	35.71	0.00	0.00	0.00	22.86	156.25	35.71	
220	MTA 514	ห้อง EMBEDDED DESIGN LAB	64.00	3.0	21	20	8	0	0	0	400	0	0	0	22,86	234.38	53.57	0.00	0.00	0.00	22.86	234.38	53.57	
220	MTA 516	ห้อง Disability Based Design Lab	96.00	3.0	32	25	7	1	6	0	176	23	150	0	18,57	78.37	14.55	2.86	71.88	2.05	21.43	77.90	16.69	
220	MTA 517	ห้องปฏิบัติการ	64.00	3.0	21	24	8	0	0	0	396	0	0	0	22,86	232.03	53.04	0.00	0.00	0.00	22.86	232.03	53.04	
220	MTA 603	ห้องจัดและบันทึกเสียง	160.00	3.0	53	30										ไม่มีข้อมูลการใช้ห้อง								
220	MTA 604	ห้อง Studio 1	96.00	3.0	32	40										ไม่มีข้อมูลการใช้ห้อง								
220	MTA 605	ห้อง Studio 2	96.00	3.0	32	40	4	1	0	0	160	40	0	0	11,43	125.00	14.29	2.86	125.00	3.57	14.29	125.00	17.86	
220	MTA 606	ห้อง Graphic Design	160.00	3.0	53	50										ไม่มีข้อมูลการใช้ห้อง								
220	MTA 610	ห้องเรียนศิลปะ	256.00	3.0	85	90	16	4	16	4	520	130	512	128	45,71	37.79	17.28	11.43	37.79	4.32	57.14	37.79	21.60	
220	MTA 611	ห้องเรียนคอมพิวเตอร์ 6	118.71	3.0	40	45	20	1	16	3	676	20	584	109	51,43	88.45	45.49	5.71	81.50	4.66	57.14	87.76	50.15	
220	MTA 613	ห้องเรียนคอมพิวเตอร์ 5	118.71	3.0	40	40	20	2	6	1	744	67	222	38	37,14	93.89	34.87	4.29	88.45	3.79	41.43	93.33	38.67	
220	UTIL 104	work shop	208.20	5.0	42	42										ไม่มีข้อมูลการใช้ห้อง								
<b>รวม</b>	<b>14 ห้อง</b>	<b>เฉลี่ยการใช้ของปฏิบัติการของโครงการบริหารหลักสูตร</b>			<b>38</b>	<b>42</b>	<b>10</b>	<b>2</b>	<b>16</b>	<b>4</b>	<b>391</b>	<b>48</b>	<b>613</b>	<b>134</b>	<b>37,28</b>	<b>101.87</b>	<b>37.98</b>	<b>8.10</b>	<b>84.74</b>	<b>6.86</b>	<b>45.37</b>	<b>98.81</b>	<b>44.84</b>	

ตาราง ค 10 ประสิทธิภาพการใช้ห้องเรียนของสำนักงานคอมพิวเตอร์ คณะทรัพยากรชีวภาพฯ ปีการศึกษา 2557

Code	นามาน่งห้อง	ลักษณะการใช้ห้อง	พื้นที่ห้อง ตร.ม.	พ.น./นศ. ตามเกณฑ์ สอ. คร.ม./คน	ความจุ (ตามเกณฑ์)	ความจุ ตามจริง	จำนวน ชม. ที่ใช้ตลอดสัปดาห์						จำนวนนักศึกษาที่ลงทะเบียนในสัปดาห์				จำนวนนักศึกษาที่ลงทะเบียนนอกสัปดาห์				อัตราการลงทะเบียนในสัปดาห์และนอกสัปดาห์								
							1		2		1		2		อัตรา การลงทะเบียน	อัตรา การลงทะเบียน	อัตรา การลงทะเบียน	อัตรา การลงทะเบียน	อัตรา การลงทะเบียน	อัตรา การลงทะเบียน	อัตรา การลงทะเบียน	อัตรา การลงทะเบียน	อัตรา การลงทะเบียน	อัตรา การลงทะเบียน	อัตรา การลงทะเบียน				
							ปกติ	พิเศษ	ปกติ	พิเศษ	ปกติ	พิเศษ	ปกติ	พิเศษ															
110	BT 209	ห้องบรรยาย	68.00	1.5	05	24	27	0	21	0	324	0	210	0	68.57	24.54	16.83	0.00	0.00	0.00	68.57	24.54	16.83	0.00	0.00	0.00	68.57	24.54	16.83
110	BT 211	ห้องสัมมนา	144.00	1.0	144	100	12	0	15	0	360	0	450	0	38.57	20.83	8.04	0.00	0.00	0.00	38.57	20.83	8.04	0.00	0.00	0.00	38.57	20.83	8.04
110	BT 215	ห้องบรรยาย	47.00	1.5	31	32	24	0	18	0	240	0	180	0	60.00	31.91	19.15	0.00	0.00	0.00	60.00	31.91	19.15	0.00	0.00	0.00	60.00	31.91	19.15
110	BT 232	ห้องบรรยาย	60.00	1.5	40	30	27	0	27	0	405	0	324	0	77.14	33.75	26.04	0.00	0.00	0.00	77.14	33.75	26.04	0.00	0.00	0.00	77.14	33.75	26.04
110	BT 233	ห้องบรรยาย	45.00	1.5	30	18	24	0	21	0	192	0	220	0	64.29	30.52	19.62	0.00	0.00	0.00	64.29	30.52	19.62	0.00	0.00	0.00	64.29	30.52	19.62
รวม	5 ห้อง	เฉลี่ยการใช้บรรยายของสำนักงานคอมพิวเตอร์ คณะทรัพยากรชีวภาพฯ			58	41	23	0	20	0	304	0	277	0	61.71	23.13	14.28	0.00	0.00	0.00	61.71	23.13	14.28	0.00	0.00	0.00	61.71	23.13	14.28

ตาราง ค 11 ประสิทธิภาพการใช้ห้องเรียนของสาขาวิชาเทคโนโลยีชีวเคมี คณะทรัพยากรชีวภาพฯ ปีการศึกษา 2557

Code	นามาน่งห้อง	ลักษณะการใช้ห้อง	พื้นที่ห้อง ตร.ม.	พ.น./นศ. ตามเกณฑ์ สอ. คร.ม./คน	ความจุ (ตามเกณฑ์)	ความจุ ตามจริง	จำนวน ชม. ที่ใช้ตลอดสัปดาห์						จำนวนนักศึกษาที่ลงทะเบียนในสัปดาห์				จำนวนนักศึกษาที่ลงทะเบียนนอกสัปดาห์				อัตราการลงทะเบียนในสัปดาห์และนอกสัปดาห์								
							1		2		1		2		อัตรา การลงทะเบียน	อัตรา การลงทะเบียน	อัตรา การลงทะเบียน	อัตรา การลงทะเบียน	อัตรา การลงทะเบียน	อัตรา การลงทะเบียน	อัตรา การลงทะเบียน	อัตรา การลงทะเบียน	อัตรา การลงทะเบียน	อัตรา การลงทะเบียน	อัตรา การลงทะเบียน				
							ปกติ	พิเศษ	ปกติ	พิเศษ	ปกติ	พิเศษ	ปกติ	พิเศษ															
110	BT 548	ห้องบรรยาย	48.00	1.5	32	30	18	0	21	0	162	0	168	0	55.71	26.44	14.73	0.00	0.00	0.00	55.71	26.44	14.73	0.00	0.00	0.00	55.71	26.44	14.73
รวม	1 ห้อง	เฉลี่ยการใช้บรรยายของสาขาวิชาเทคโนโลยีชีวเคมี			32	30	18	0	21	0	162	0	168	0	55.71	26.44	14.73	0.00	0.00	0.00	55.71	26.44	14.73	0.00	0.00	0.00	55.71	26.44	14.73
220	BT 119	ห้อง Soil Physic	45.00	5.0	9	5	35	40	35	40	320	160	320	160	100.00	101.59	101.59	114.29	44.44	50.79	50.79	214.29	71.11	152.38	50.79	214.29	71.11	152.38	
220	BT 120	ห้อง Soil and Plant Analysis	45.00	5.0	9	8	35	40	35	40	320	160	320	160	100.00	101.59	101.59	114.29	44.44	50.79	50.79	214.29	71.11	152.38	50.79	214.29	71.11	152.38	
220	BT 121	ห้องปฏิบัติการ Global Change	47.00	5.0	9	6	35	40	35	40	320	160	320	160	100.00	97.26	97.26	114.29	42.55	48.63	48.63	214.29	68.09	145.90	48.63	214.29	68.09	145.90	
220	BT 411	ห้อง Perfume Lab	60.00	5.0	12	6	35	20	35	20	160	40	160	40	100.00	38.10	38.10	57.14	16.67	9.52	9.52	157.14	30.30	47.62	9.52	157.14	30.30	47.62	
220	BT 423	ห้องปฏิบัติการวิจัย	54.75	5.0	11	5	35	10	35	0	120	30	120	0	100.00	31.31	31.31	28.57	27.40	7.83	7.83	128.57	30.82	39.63	7.83	128.57	30.82	39.63	
220	BT 508	ห้องปฏิบัติการอิมมูโน	96.00	5.0	19	12	35	40	35	40	280	120	320	120	100.00	44.64	44.64	114.29	15.63	17.86	17.86	214.29	29.17	62.50	17.86	214.29	29.17	62.50	
220	BT 510	ห้องเครื่องมือวิเคราะห์	48.00	5.0	10	5	35	20	35	20	80	20	80	20	100.00	23.81	23.81	57.14	10.42	5.95	5.95	157.14	18.94	29.76	5.95	157.14	18.94	29.76	
220	BT 511	ห้องปฏิบัติการโมบ	144.00	5.0	29	12	35	40	35	40	280	120	360	160	100.00	31.75	31.75	114.29	12.15	13.89	13.89	214.29	21.30	45.63	13.89	214.29	21.30	45.63	
220	BT 518	ห้องเครื่องมือวิเคราะห์ 2	45.00	5.0	9	5	35	40	35	40	80	40	120	40	100.00	31.75	31.75	114.29	11.11	12.70	12.70	214.29	20.74	44.04	12.70	214.29	20.74	44.04	
220	BT 519	ห้องปฏิบัติการเชิง	92.00	5.0	18	8	35	40	35	40	200	80	200	80	100.00	31.06	31.06	114.29	10.87	12.42	12.42	214.29	20.29	43.48	12.42	214.29	20.29	43.48	
220	BT 532	ห้องปฏิบัติการพันธุศาสตร์	60.00	5.0	12	6	35	40	35	40	200	80	200	80	100.00	47.62	47.62	114.29	16.67	19.05	19.05	214.29	31.11	66.67	19.05	214.29	31.11	66.67	
220	BT 533	ห้องปฏิบัติการพันธุศาสตร์	44.80	5.0	9	6	35	40	35	40	200	80	200	80	100.00	63.78	63.78	114.29	22.32	25.51	25.51	214.29	41.67	89.29	25.51	214.29	41.67	89.29	
220	BT 716	Lipid Lab	102.75	5.0	21	5	35	0	35	0	160	0	160	0	100.00	22.25	22.25	0.00	0.00	0.00	100.00	22.25	22.25	0.00	0.00	0.00	100.00	22.25	22.25
รวม	13 ห้อง	เฉลี่ยการใช้ห้องปฏิบัติการของสาขาวิชาเทคโนโลยีชีวเคมี			14	7	35	34	35	36	209	91	222	100	100.00	45.23	45.23	100.76	19.89	20.04	20.04	200.76	32.51	65.27	20.04	200.76	32.51	65.27	

**ตาราง ค 12 ประสิทธิภาพการใช้ห้องเรียนของหลักสูตรชีวสารสนเทศ คณะทรัพยากรชีวภาพฯ ปีการศึกษา 2557**

Code	นามสาขาห้อง	พื้นที่ห้อง จ.ร.ม.	พ.ท./นศ. ตามเกณฑ์ สอ. จ.ร.ม./คน	ความจุคน (ตามเกณฑ์)	ความจุคน ตามจริง	จำนวน ชม. ที่ใช้ตลอดสัปดาห์						จำนวนนักศึกษาที่ตลอดสัปดาห์						อัตราการใช้ประโยชน์นอกเวลาทำการ						อัตราการใช้ประโยชน์ในวันและนอก เวลาทำการ					
						1		2		1		2		อัตรา การใช้ห้อง	อัตรา การใช้ห้อง	อัตรา การใช้ห้อง	อัตรา การใช้ห้อง	อัตรา การใช้ห้อง	อัตรา การใช้ห้อง	อัตรา การใช้ห้อง	อัตรา การใช้ห้อง	อัตรา การใช้ห้อง	อัตรา การใช้ห้อง	อัตรา การใช้ห้อง	อัตรา การใช้ห้อง				
						ปกติ	พิเศษ	ปกติ	พิเศษ	ปกติ	พิเศษ	ปกติ	พิเศษ																
210	RD1 AS 10	36.00	5.0	7	4	35	0	35	0	160	0	160	0	100.00	63.49	0.00	0.00	0.00	0.00	0.00	0.00	100.00	63.49	63.49	63.49				
รวม	1 ห้อง			7	4	35	0	35	0	160	0	160	0	100.00	63.49	0.00	0.00	0.00	0.00	0.00	100.00	63.49	63.49	63.49					

**ตาราง ค 13 ประสิทธิภาพการใช้ห้องเรียนของสาขาวิชาเทคโนโลยีหลังการเก็บเกี่ยว คณะทรัพยากรชีวภาพฯ ปีการศึกษา 2557**

Code	นามสาขาห้อง	พื้นที่ห้อง จ.ร.ม.	พ.ท./นศ. ตามเกณฑ์ สอ. จ.ร.ม./คน	ความจุคน (ตามเกณฑ์)	ความจุคน ตามจริง	จำนวน ชม. ที่ใช้ตลอดสัปดาห์						จำนวนนักศึกษาที่ตลอดสัปดาห์						อัตราการใช้ประโยชน์นอกเวลาทำการ						อัตราการใช้ประโยชน์ในวันและนอก เวลาทำการ					
						1		2		1		2		อัตรา การใช้ห้อง	อัตรา การใช้ห้อง	อัตรา การใช้ห้อง	อัตรา การใช้ห้อง	อัตรา การใช้ห้อง	อัตรา การใช้ห้อง	อัตรา การใช้ห้อง	อัตรา การใช้ห้อง	อัตรา การใช้ห้อง	อัตรา การใช้ห้อง	อัตรา การใช้ห้อง	อัตรา การใช้ห้อง	อัตรา การใช้ห้อง			
						ปกติ	พิเศษ	ปกติ	พิเศษ	ปกติ	พิเศษ	ปกติ	พิเศษ																
220	BT 133	48.00	5.0	10	8	35	0	35	0	40	0	40	0	100.00	11.90	0.00	0.00	0.00	0.00	0.00	100.00	11.90	11.90	11.90					
220	BT 134	34.00	5.0	5	3	35	20	35	20	200	60	200	40	100.00	19.05	57.14	29.76	52.08	29.76	57.14	29.76	157.14	94.70	108.81	108.81				
220	BT 135	48.00	5.0	10	5	35	20	35	20	200	60	200	40	100.00	59.52	59.52	10.88	26.04	59.52	59.52	57.14	26.04	74.40	47.35	74.40				
220	BT 136	36.00	5.0	7	5	35	20	35	20	200	60	200	40	100.00	79.37	79.37	19.84	34.72	79.37	79.37	57.14	34.72	63.13	99.21	99.21				
220	BT 137	48.00	5.0	10	5	0	0	0	0	0	0	0	0	0.00	0.00	0.00	0.00	0.00	0.00	0.00	0.00	0.00	0.00	0.00	0.00				
220	BT 138	112.00	5.0	22	60	12	0	12	0	360	0	360	0	34.29	133.93	45.92	0.00	0.00	0.00	0.00	34.29	133.93	45.92	45.92					
220	BT 148	62.50	5.0	13	7	20	0	20	10	80	0	80	0	57.14	32.00	18.29	0.00	0.00	18.29	28.57	0.00	85.71	25.60	21.94	21.94				
220	BT 150	96.00	5.0	19	9	20	0	20	10	200	0	200	0	57.14	52.08	29.76	0.00	0.00	29.76	28.57	0.00	85.71	41.67	35.71	35.71				
220	BT 156	464.50	5.0	93	35	35	0	35	0	120	0	120	0	100.00	3.69	3.69	0.00	0.00	3.69	0.00	100.00	3.69	3.69	3.69					
220	BT 308	48.00	5.0	10	5	35	20	35	20	200	80	200	80	100.00	59.52	59.52	23.81	41.67	59.52	57.14	41.67	157.14	53.03	83.33	83.33				
220	BT 309	48.00	5.0	10	5	35	20	35	20	200	60	200	60	100.00	35.71	35.71	17.86	10.42	35.71	57.14	10.42	157.14	26.52	41.67	41.67				
220	BT 310	48.00	5.0	10	5	35	20	35	20	200	60	200	60	100.00	18.63	18.63	0.00	0.00	18.63	0.00	100.00	18.63	18.63	18.63					
220	BT 311	92.00	5.0	18	5	35	20	35	20	160	80	200	80	100.00	53.57	53.57	23.81	41.67	53.57	57.14	41.67	157.14	49.24	77.38	77.38				
220	BT 312	48.00	5.0	10	5	35	20	35	20	200	60	200	60	100.00	28.57	28.57	0.00	0.00	28.57	0.00	100.00	28.57	28.57	28.57					
220	BT 313	20.00	5.0	4	2	35	0	35	0	40	0	40	0	100.00	28.57	28.57	0.00	0.00	28.57	0.00	100.00	28.57	28.57	28.57					
220	BT 315	9.40	5.0	2	1	10	0	10	0	20	0	20	0	28.57	106.38	30.40	0.00	0.00	30.40	0.00	28.57	106.38	30.40	30.40					
220	BT 316	9.40	5.0	2	1	10	0	10	0	20	0	20	0	28.57	106.38	30.40	0.00	0.00	30.40	0.00	28.57	106.38	30.40	30.40					
220	BT 317	71.30	5.0	14	8	35	40	35	40	280	80	280	80	100.00	52.09	52.09	6.03	14.63	52.09	114.29	14.63	214.29	31.79	48.12	48.12				
220	BT 318	96.00	5.0	19	6	35	40	35	40	240	120	240	120	100.00	35.71	35.71	17.86	15.63	35.71	114.29	15.63	214.29	25.00	53.57	53.57				
220	BT 319	17.90	5.0	4	2	35	0	35	0	40	0	40	0	100.00	32.65	32.65	0.00	0.00	32.65	0.00	100.00	32.65	32.65	32.65					
220	BT 332	20.00	5.0	5	4	35	40	35	40	160	160	160	160	100.00	95.24	95.24	0.00	0.00	95.24	114.29	0.00	214.29	88.89	190.48	190.48				
220	BT 342	56.70	5.0	11	12	35	0	35	0	400	0	400	0	100.00	100.78	100.78	0.00	0.00	100.78	0.00	100.00	100.78	100.78	100.78					
220	BT 420	48.00	5.0	10	5	35	0	35	0	120	0	120	0	100.00	35.71	35.71	0.00	0.00	35.71	0.00	100.00	35.71	35.71	35.71					
220	BT 421	48.00	5.0	10	5	35	10	35	10	120	20	120	40	100.00	35.71	35.71	8.95	31.25	35.71	28.57	31.25	128.57	34.72	44.64	44.64				
220	BT 422	48.00	5.0	10	5	35	0	35	0	120	0	120	0	100.00	35.71	35.71	0.00	0.00	35.71	0.00	100.00	35.71	35.71	35.71					
รวม	25 ห้อง			13	9	31	25	31	22	153	73	143	58	87.47	36.15	31.62	14.02	20.94	36.15	66.93	20.94	154.40	29.56	45.64	45.64				

ตาราง ค 14 ประสิทธิภาพการใช้ห้องเรียนของคณะเทคโนโลยีสารสนเทศ ปีการศึกษา 2557

Code	พบบนห้อง	ลักษณะการใช้ห้อง	พื้นที่ห้อง ตร.ม.	พ.น./ส. ตามเกณฑ์ สกอ. ตร.ม./คน	ความจุ คน (ตามเกณฑ์)	ความจุ คนจริง	จำนวน ชม. ที่จัดสอนได้				จำนวนนักศึกษาที่จัดสอนได้				อัตราการใช้ประโยชน์ในสาขาการ				อัตราการใช้ประโยชน์นอกสาขาการ				อัตราการใช้ประโยชน์ทั้งในและนอก			
							ภาคเรียนที่ 1		ภาคเรียนที่ 2		ภาคเรียนที่ 1		ภาคเรียนที่ 2		อัตรา การใช้ห้อง	ประสิทธิ ภาพ	อัตรา การใช้ห้อง	ประสิทธิ ภาพ	อัตรา การใช้ห้อง	ประสิทธิ ภาพ	อัตรา การใช้ห้อง	ประสิทธิ ภาพ	อัตรา การใช้ห้อง	ประสิทธิ ภาพ	อัตรา การใช้ห้อง	ประสิทธิ ภาพ
							ปค	พิเศษ	ปค	พิเศษ	ปค	พิเศษ	ปค	พิเศษ												
110	CB 2301	ห้องบรรยาย	200.00	1.0	200	100	26	28	27	1,694	1,879	1,725	1,899	77.14	31.66	24.42	26.99	78.57	34.35	155.71	26.99	33.01	51.41			
110	CB 2304	ห้องบรรยาย	80.00	1.5	53	40	34	28	34	1,384	1,093	1,049	1,027	97.14	67.09	65.17	56.79	81.43	69.74	178.57	56.79	68.30	121.96			
110	CB 2305	ห้องบรรยาย	80.00	1.5	53	40	33	28	30	707	1,023	820	1,110	90.00	45.45	40.90	57.13	82.86	68.95	172.86	57.13	56.71	98.04			
110	CB 2306	ห้องบรรยาย	120.00	1.5	80	70	30	28	35	1,388	1,845	1,688	1,766	92.86	59.15	54.93	64.84	82.86	78.25	175.71	64.84	68.16	119.77			
110	CB 2308 9	ห้องบรรยาย	160.00	1.5	107	70	31	28	31	1,739	1,642	1,778	1,789	88.57	53.18	47.10	65.95	82.86	55.06	171.43	65.95	54.28	93.05			
110	CB 2312	ห้องบรรยาย	160.00	1.5	107	80	33	28	35	2,162	1,102	1,945	1,102	97.14	51.11	49.65	29.52	78.57	37.57	175.71	29.52	45.05	79.17			
110	CB 2313	ห้องบรรยาย	80.00	1.5	53	40	33	22	35	1,175	989	880	1,001	97.14	56.66	55.04	53.30	67.14	79.39	164.29	53.30	65.95	108.35			
<b>รวม</b>	<b>7 ห้อง</b>	<b>เฉลี่ยการใช้ห้องบรรยายของคณะเทคโนโลยีสารสนเทศ</b>			<b>93</b>	<b>63</b>	<b>31</b>	<b>27</b>	<b>33</b>	<b>1,464</b>	<b>1,368</b>	<b>1,555</b>	<b>1,388</b>	<b>91.43</b>	<b>47.20</b>	<b>43.15</b>	<b>42.17</b>	<b>79.18</b>	<b>53.26</b>	<b>170.61</b>	<b>42.17</b>	<b>50.01</b>	<b>85.32</b>			
210	SIT 101	ห้องอบรมคอมพิวเตอร์ 1	72.00	3.0	24	37	33	30	33	1,029	1,102	1,231	1,010	94.29	142.68	134.52	125.71	85.71	146.67	180.00	125.71	144.58	260.24			
210	SIT 102	ห้องอบรมคอมพิวเตอร์ 2	72.00	3.0	24	35	33	33	33	1,004	998	1,090	1,042	94.29	132.20	124.64	121.43	94.29	128.79	188.57	121.43	130.09	246.07			
210	SIT 103	ห้องอบรมคอมพิวเตอร์ 3	72.00	3.0	24	37	33	33	35	1,012	1,004	1,028	996	97.14	125.00	121.43	119.05	94.29	126.26	191.43	119.05	125.62	240.08			
220	SIT 106	ห้องอบรมคอมพิวเตอร์ 4	64.00	3.0	21	33	28	28	28	854	789	813	788	80.00	139.54	111.63	105.60	80.00	132.00	160.00	105.60	135.77	217.23			
220	SIT 107	ห้องอบรมคอมพิวเตอร์ 5	96.00	3.0	32	43	32	30	32	948	825	989	827	91.43	94.38	86.29	73.75	82.86	89.01	174.29	73.75	91.83	160.04			
220	SIT 108	ห้องปฏิบัติการคอมพิวเตอร์ปัญญาประดิษฐ์	120.00	3.0	40	45	35	33	35	1,575	985	1,325	1,105	100.00	103.57	103.57	74.64	94.29	79.17	194.29	74.64	91.73	178.21			
220	SIT 109	ห้องปฏิบัติการคอมพิวเตอร์ปัญญาประดิษฐ์	96.00	3.0	32	32	35	33	35	1,120	756	920	756	100.00	91.07	91.07	67.50	94.29	71.59	194.29	67.50	81.62	158.57			
220	SIT 214	ห้องวิจัย Lab. Lab	72.00	3.0	24	14																				
220	SIT 347	ห้องวิจัยศึกษาปัญญาเอก	20.00	3.0	7	4																				
220	SIT 348	ห้องวิจัย D.Lab	48.00	3.0	16	10																				
220	SIT 406	ห้องปฏิบัติการวิจัย	96.00	3.0	32	19																				
220	CB 2302 3	ห้องปฏิบัติการคอมพิวเตอร์ Lab	80.00	3.0	27	25	35	33	35	875	825	875	825	100.00	93.75	93.75	88.39	94.29	93.75	194.29	88.39	93.75	182.14			
220	CB 2307	ห้องปฏิบัติการคอมพิวเตอร์ Lab Playground	80.00	3.0	27	25	35	33	35	700	660	700	660	100.00	75.00	75.00	70.71	94.29	75.00	194.29	70.71	75.00	145.71			
<b>รวม</b>	<b>9 ห้อง</b>	<b>เฉลี่ยการใช้ห้องปฏิบัติการของคณะเทคโนโลยีสารสนเทศ</b>			<b>28</b>	<b>35</b>	<b>33</b>	<b>32</b>	<b>33</b>	<b>1,013</b>	<b>883</b>	<b>997</b>	<b>890</b>	<b>95.24</b>	<b>108.22</b>	<b>103.06</b>	<b>90.48</b>	<b>90.48</b>	<b>100.49</b>	<b>185.71</b>	<b>90.48</b>	<b>104.45</b>	<b>193.98</b>			

ตาราง ค 15 ประสิทธิภาพการใช้ห้องเรียนของบัณฑิตวิทยาลัยร่วมด้านพลังงานและสิ่งแวดล้อม ปีการศึกษา 2557

Code	นามแผนห้อง	ลักษณะการใช้ห้อง	พื้นที่ห้อง รวม.	พ.ท./ก.ด. (ตามเกณฑ์ สทอ. รวม./คน	ความจุ (ตามเกณฑ์)	จำนวน ชม. ที่ใช้ตลอดปี	จำนวนนักศึกษาที่ตลอดสัปดาห์						อัตราการใช้ประโยชน์นอกเวลาทำการ						อัตราการใช้ประโยชน์ในเวลากลางวัน						
							1		2		1		2		อัตราการใช้ประโยชน์		อัตราการใช้ประโยชน์		อัตราการใช้ประโยชน์		อัตราการใช้ประโยชน์		อัตราการใช้ประโยชน์		
110	BT 408	ห้องเรียน	51.00	1.5	34	12	10	0	10	0	10	0	28.57	35.29	10.08	0.00	0.00	0.00	0.00	0.00	28.57	35.29	10.08	0.00	0.00
110	BT 609	ห้องเรียน	51.00		40																				
<b>รวม</b>		<b>เฉลี่ยการใช้ห้องเรียนของบัณฑิตวิทยาลัยร่วม</b>																							
220	EN 3314	ห้องปฏิบัติการด้านพลังงาน	28.00	5.0	6	2	8	8	16	16	1	1	2	2	34.29	2.23	0.77	34.29	2.23	0.77	68.57	2.23	1.53		
210	EN 3515	ห้องคอมพิวเตอร์ศึกษา ปโท	42.50	5.0	9	10																			
220	EN 31107 (1)	ห้อง Field /Reactor Lab	36.50	5.0	7	4	16	0	16	8	32	0	32	8	45.71	27.40	12.52	22.86	13.70	3.13	68.57	24.66	16.91		
220	EN 31107 (2)	ห้อง GC Lab	22.50	5.0	5	3	16	0	8	0	32	0	8	0	34.29	37.04	12.70	0.00	0.00	0.00	34.29	37.04	12.70		
220	EN 31109 (2)	Collaboration Research Laboratory	14.00	5.0	3	10																			
220	EN 3110 (2)	ห้อง Elemental Analysis	30.00	5.0	6	6																			
220	EN 31111	ห้องปฏิบัติการเคมี	60.00	5.0	12	4	8	8	16	16	8	8	32	32	34.29	13.89	4.76	34.29	13.89	4.76	68.57	13.89	9.52		
220	EN 31105	ห้องปฏิบัติการสิ่งแวดล้อม	12.00	5.0	2	2																			
220	BT 405	ห้องปฏิบัติการ (GIS)	48.00	5.0	10	10																			
220	BT 406	ห้อง GIS Lab	48.00	5.0	10	10																			
210	BT 407	ห้องคอมพิวเตอร์ LAB	72.00	3.0	24	10	35	0	35	0	175	0	175	0	100.00	20.83	20.83	0.00	0.00	0.00	100.00	20.83	20.83		
210	BT 407(1)	Lab Computer (SEVER)	24.00	3.0	8	4	8	0	8	0	32	0	32	0	22.86	50.00	11.43	0.00	0.00	0.00	22.86	50.00	11.43		
210	BT 417	ห้อง BEE LAB	45.00	5.0	9	9																			
210	BT 418(1)	ห้อง BIO LAB	12.95	5.0	3	3																			
210	BT 418(2)	ห้อง BIO LAB	14.00	5.0	3	3																			
210	BT 418(3)	ห้อง BEE LAB	25.52	5.0	5	5																			
220	BT 612	Energy Lab 2 - Catalyst	60.00	5.0	12	8	8	0	15	0	64	0	120	0	32.86	66.67	21.90	0.00	0.00	0.00	32.86	66.67	21.90		
210	BT 616	Energy Lab	92.00	5.0	18	12	12	0	15	0	144	0	180	0	38.57	65.22	25.16	0.00	0.00	0.00	38.57	65.22	25.16		
210	BT 620	Enviroment Lab	102.75	5.0	21	10	1	0	3	0	10	0	30	0	5.71	48.66	2.78	0.00	0.00	0.00	5.71	48.66	2.78		
<b>รวม</b>		<b>เฉลี่ยการใช้ห้องปฏิบัติการของบัณฑิตวิทยาลัยร่วม</b>																							

หมายเหตุ: 1. ไม่ใช้รวมทั้งระยะ และห้องที่นักศึกษาที่นำมาใช้ในห้องเรียน

2. หน่วยงานนำห้องประชุมมาใช้ในห้องเรียน ได้แก่ EN-2307 โดยใช้นาฬิกาสัปดาห์ละประมาณ 3 ชั่วโมง นอกจากนี้ยังใช้ห้องที่นักศึกษาเป็นห้องเรียนด้วย โดยมีไม่ใช้ในนาฬิกาสัปดาห์การศึกษาที่ 1 จำนวน 9 ชม. ภาคการศึกษาที่ 2 จำนวน 3 ชม. และมีผู้ใช้ 48 และ 18 คน ตามลำดับ

ตาราง ค 16 ประสิทธิภาพการใช้ห้องเรียนของบัณฑิตวิทยาลัยการจัดการและนวัตกรรม ปีการศึกษา 2557

Code	หมายเลขห้อง	ลักษณะการใช้ห้อง	พื้นที่ห้อง ตร.ม.	พ.พ./นศ. ตามเกณฑ์ สกอ. (ตามเกณฑ์)	ความจุคน ตามจริง	จำนวน ชม. ที่ใช้ตลอดสัปดาห์						จำนวนนักศึกษาที่ตลอดสัปดาห์				อัตราการใช้ประโยชน์ของเวลาทำการ				อัตราการใช้ประโยชน์ในเวลาเรียนนอก			
						1		2		1		2		อัตรา การใช้ห้อง	ประสิทธิภาพ การใช้ห้อง	อัตรา การใช้ห้อง	ประสิทธิภาพ การใช้ห้อง	อัตรา การใช้ห้อง	ประสิทธิภาพ การใช้ห้อง	อัตรา การใช้ห้อง	ประสิทธิภาพ การใช้ห้อง		
						ปกติ	พิเศษ	ปกติ	พิเศษ	ปกติ	พิเศษ	ปกติ	พิเศษ										
110	CB 50804	ห้องบรรยาย	138.00	1.1	50	15	24	12	24	270	762	204	864	38.57	13.99	5.40	18.52	68.57	27.00	107.14	23.32	23.91	
110	CB 50809	ห้องบรรยาย	107.06	1.1	50	21	0	12	0	1,071	0	933	672	47.14	62.39	29.41	0.00	0.00	0.00	47.14	83.32	39.28	
110	CB 50901	ห้องบรรยาย	72.00	1.5	45	0	15	0	15	0	462	0	384	0.00	0.00	0.00	25.18	42.86	58.75	42.86	58.75	25.18	
110	CB 50902	ห้องบรรยาย	72.00	1.5	45	0	21	0	6	0	468	0	138	0.00	0.00	0.00	18.04	38.57	46.76	38.57	46.76	18.04	
110	CB 50903	ห้องบรรยาย	76.00	1.5	51	45	0	15	0	15	0	402	0	546	0.00	0.00	0.00	26.73	42.86	62.37	42.86	62.37	26.73
110	CB 50904	ห้องบรรยาย	108.00	1.5	72	45	0	18	0	9	0	648	0	327	0.00	0.00	0.00	19.35	38.57	50.15	38.57	50.15	19.35
110	CB 50905	ห้องบรรยาย	72.00	1.5	48	45	0	21	0	12	0	726	0	420	0.00	0.00	0.00	34.11	47.14	72.35	47.14	72.35	34.11
110	CB 50906	ห้องบรรยาย	72.00	1.5	48	45	0	9	0	3	0	240	0	51	0.00	0.00	0.00	8.66	17.14	50.52	17.14	50.52	8.66
110	CB 50907	ห้องบรรยาย	72.00	1.5	48	45	0	15	0	12	0	387	0	284	0.00	0.00	0.00	19.97	38.57	51.77	38.57	51.77	19.97
110	CB 50908	ห้องบรรยาย	108.00	1.1	98	55	0	21	0	9	0	813	0	339	0.00	0.00	0.00	16.76	42.86	59.11	42.86	59.11	16.76
รวม	10 ห้อง	เฉลี่ยการใช้ห้องเรียนของบัณฑิตวิทยาลัยการจัดการและนวัตกรรม			68	47	18	18	12	12	671	545	569	403	42.86	60.41	25.89	19.81	41.90	47.27	84.76	53.91	45.70
220	CB 50804 (1)	ห้องปฏิบัติการคอมพิวเตอร์ 1	117.85	3.0	39	40	3	0	0	6	68	0	123	8.57	57.70	4.95	8.95	17.14	52.18	17.14	25.71	54.02	13.89
รวม	1 ห้อง	เฉลี่ยการใช้ห้องปฏิบัติการของบัณฑิตวิทยาลัยการจัดการและนวัตกรรม			39	40	3	0	0	6	68	0	123	8.57	57.70	4.95	8.95	17.14	52.18	17.14	25.71	54.02	13.89

ตาราง ค 17 ประสิทธิภาพการใช้ห้องเรียนของสำนักงานคณบดี คณะพลศึกษาสิ่งแวดล้อมและวัสดุ ปีการศึกษา 2557

Code	หมายเลขห้อง	ลักษณะการใช้ห้อง	พื้นที่ห้อง ตร.ม.	พ.พ./นศ. ตามเกณฑ์ สกอ. (ตามเกณฑ์)	ความจุคน ตามจริง	จำนวน ชม. ที่ใช้ตลอดสัปดาห์						จำนวนนักศึกษาที่ตลอดสัปดาห์				อัตราการใช้ประโยชน์ของเวลาทำการ				อัตราการใช้ประโยชน์ในเวลาเรียนนอก			
						1		2		1		2		อัตรา การใช้ห้อง	ประสิทธิภาพ การใช้ห้อง	อัตรา การใช้ห้อง	ประสิทธิภาพ การใช้ห้อง	อัตรา การใช้ห้อง	ประสิทธิภาพ การใช้ห้อง	อัตรา การใช้ห้อง	ประสิทธิภาพ การใช้ห้อง		
						ปกติ	พิเศษ	ปกติ	พิเศษ	ปกติ	พิเศษ	ปกติ	พิเศษ										
110	EN 4603	ห้องบรรยาย	166.92	1.0	100	18	0	27	0	285	0	354	0	64.29	34.39	22.11	0.00	0.00	0.00	64.29	34.39	22.11	22.11
110	EN 4604	ห้องบรรยาย	61.94	1.5	41	40	18	0	9	0	44	0	87	0	18.57	18.46	3.43	0.00	0.00	0.00	18.57	18.46	3.43
110	EN 4605	ห้องบรรยาย	60.04	1.1	55	40	4	0	9	0	44	0	87	0	18.57	18.46	3.43	0.00	0.00	0.00	18.57	18.46	3.43
110	EN 3210	ห้องบรรยาย	101.25	1.0	101	80	12	0	9	0	264	0	207	0	30.00	22.15	6.65	0.00	0.00	0.00	30.00	22.15	6.65
รวม	3 ห้อง	เฉลี่ยการใช้ห้องบรรยายของสำนักงานคณบดี คณะพลศึกษา			91	65	11	0	15	0	198	0	216	0	37.62	17.26	6.49	0.00	0.00	0.00	37.62	17.26	6.49

**ตาราง ค 18 ประสิทธิภาพการใช้ห้องเรียนของสาขาวิชาเทคโนโลยีการจัดการพลังงาน คณะพลังงานสิ่งแวดล้อมและวัสดุ ปีการศึกษา 2557**

Code	นามแผนห้อง	ลักษณะการใช้ห้อง	พื้นที่ห้อง ตร.ม.	ความจุ (ตามเกณฑ์)	ความจุ ตามจริง	จำนวน ชม. ที่ใช้ตลอดสัปดาห์						จำนวนนักศึกษาที่เข้าตลอดสัปดาห์			อัตราการใช้ประโยชน์ในสัปดาห์			อัตราการใช้ประโยชน์นอกสัปดาห์				
						1		2		1		2		อัตรา การใช้ห้อง	อัตรา การใช้พื้นที่	อัตรา การใช้ห้อง	อัตรา การใช้พื้นที่	อัตรา การใช้ห้อง	อัตรา การใช้พื้นที่	อัตรา การใช้ห้อง	อัตรา การใช้พื้นที่	
						ปกติ	พิเศษ	ปกติ	พิเศษ	ปกติ	พิเศษ	ปกติ	พิเศษ									
350 /110	EN 3709	ห้องบรรยาย	30.00	20	10	18	6	21	0	72	36	80	0	55.71	19.49	10.86	5.14	17.14	30.00	72.86	20.89	15.22
110	EN 3710	ห้องบรรยาย	60.00	40	40	27	15	30	9	264	258	360	171	81.43	27.37	22.29	15.32	34.29	44.69	115.71	32.50	37.61
<b>รวม</b>	<b>2 ห้อง</b>	<b>เฉลี่ยการใช้ห้องบรรยายของสาขาวิชาเทคโนโลยีการจัดการพลังงาน</b>		30	25	23	11	26	9	168	147	220	171	68.57	26.94	18.48	15.14	27.86	54.56	96.43	34.86	33.62
220	EN 3701	ห้องปฏิบัติการคอมพิวเตอร์	62.00	21	12	35	0	35	0	360	0	272	0	100.00	43.69	43.69	0.00	0.00	0.00	100.00	43.69	43.69
220	EN 3711	ห้องปฏิบัติการทดสอบ	60.00	12	5	25	0	25	0	50	0	50	0	71.43	16.67	11.90	0.00	0.00	0.00	71.43	16.67	11.90
<b>รวม</b>	<b>2 ห้อง</b>	<b>เฉลี่ยการใช้ห้องปฏิบัติการของสาขาวิชาเทคโนโลยีการจัดการพลังงาน</b>		16	9	30	0	30	0	205	0	161	0	85.71	37.35	32.01	0.00	0.00	0.00	85.71	37.35	32.01

หมายเหตุ: EN 3709 เป็นห้องประชุม นำมาใช้เป็นห้องเรียน

**ตาราง ค 19 ประสิทธิภาพการใช้ห้องเรียนของสาขาวิชาเทคโนโลยีพลังงาน คณะพลังงานสิ่งแวดล้อมและวัสดุ ปีการศึกษา 2557**

Code	นามแผนห้อง	ลักษณะการใช้ห้อง	พื้นที่ห้อง ตร.ม.	ความจุ (ตามเกณฑ์)	ความจุ ตามจริง	จำนวน ชม. ที่ใช้ตลอดสัปดาห์						จำนวนนักศึกษาที่เข้าตลอดสัปดาห์			อัตราการใช้ประโยชน์ในสัปดาห์			อัตราการใช้ประโยชน์นอกสัปดาห์				
						1		2		1		2		อัตรา การใช้ห้อง	อัตรา การใช้พื้นที่	อัตรา การใช้ห้อง	อัตรา การใช้พื้นที่	อัตรา การใช้ห้อง	อัตรา การใช้พื้นที่	อัตรา การใช้ห้อง	อัตรา การใช้พื้นที่	
						ปกติ	พิเศษ	ปกติ	พิเศษ	ปกติ	พิเศษ	ปกติ	พิเศษ									
110	EN 3601	ห้องบรรยาย (ห้องเรียน)	62.00	56	30	24	0	30	0	678	0	291	0	77.14	31.84	24.56	0.00	0.00	0.00	77.14	31.84	24.56
<b>รวม</b>	<b>1 ห้อง</b>	<b>เฉลี่ยการใช้ห้องบรรยายของสาขาวิชาเทคโนโลยีพลังงาน</b>		56	30	24	0	30	0	678	0	291	0	77.14	31.84	24.56	0.00	0.00	0.00	77.14	31.84	24.56
220	EN 2510	ห้องวิจัยของศูนย์วิจัย CAFE 3	7.87	2	10	35	0	35	0	100	0	100	0	100.00	181.52	181.52	0.00	0.00	0.00	100.00	181.52	181.52
220	EN 2511	ห้องวิจัยของศูนย์วิจัย CAFE 4	14.69	3	10	35	0	35	0	100	0	100	0	100.00	97.25	97.25	0.00	0.00	0.00	100.00	97.25	97.25
220	EN 2512	ห้องวิจัยของศูนย์วิจัย CAFE 4	11.70	2	10	35	0	35	0	100	0	100	0	100.00	122.10	122.10	0.00	0.00	0.00	100.00	122.10	122.10
210	EN 3105	ห้องปฏิบัติการของสาขาวิชาเทคโนโลยีพลังงาน	56.00	6	10	35	0	35	0	200	0	200	0	100.00	102.04	102.04	0.00	0.00	0.00	100.00	102.04	102.04
<b>รวม</b>	<b>4 ห้อง</b>	<b>เฉลี่ยการใช้ห้องปฏิบัติการของสาขาวิชาเทคโนโลยีพลังงาน</b>		3	10	35	0	35	0	125	0	125	0	100.00	114.73	114.73	0.00	0.00	0.00	100.00	114.73	114.73

หมายเหตุ: ใช้ข้อมูลปีการศึกษา 2556 เนื่องจากไม่ได้ส่งปีการศึกษา 2557





ตาราง ค 21 ประสิทธิภาพการใช้ห้องเรียนของสายวิชาชีพเทคโนโลยีสิ่งแวดล้อมและวัสดุ ปีการศึกษา 2557

Code	หมายเลขห้อง	ลักษณะการใช้ห้อง	พื้นที่ห้อง ตร.ม.	พ.ท./ว.ท. ตามเกณฑ์ สทอ. ตร.ม./คน	ความจุ ตามเกณฑ์	จำนวน ชม. ที่ใช้ตลอดสัปดาห์	จำนวนนักศึกษาที่ใช้ตลอดสัปดาห์						อัตราการใช้ประโยชน์ของสภาพทำการ			อัตราการใช้ประโยชน์ในเฉพาะและนอก สภาพทำการ							
							1		2		1		2		อัตรา การใช้ห้อง	ประสิทธิภาพ การใช้ห้อง	อัตรา การใช้ห้อง	ประสิทธิภาพ การใช้ห้อง	อัตรา การใช้ห้อง	ประสิทธิภาพ การใช้ห้อง			
							ปกติ	พิเศษ	ปกติ	พิเศษ	ปกติ	พิเศษ	ปกติ	พิเศษ									
110	EN 3801	บรรยาย	62.00	1.5	41	30	18	0	15	0	138	0	99	0	47.14	17.38	8.19	0.00	0.00	47.14	17.38	8.19	
110	EN 3809	บรรยาย/ห้องประชุม	30.00	1.5	20	10	0	0	3	0	0	0	27	0	8.57	45.00	3.86	0.00	0.00	8.57	45.00	3.86	
<b>รวม</b>	<b>2 ห้อง</b>	<b>เฉลี่ยการใช้ห้องบรรยายของสายวิชาเทคโนโลยีสิ่งแวดล้อม</b>			<b>31</b>	<b>20</b>	<b>18</b>	<b>0</b>	<b>9</b>	<b>0</b>	<b>138</b>	<b>0</b>	<b>63</b>	<b>0</b>	<b>38.57</b>	<b>24.28</b>	<b>9.36</b>	<b>0.00</b>	<b>0.00</b>	<b>38.57</b>	<b>24.28</b>	<b>9.36</b>	
220	EN 3807	ห้องปฏิบัติการภาคทฤษฎี	59.00	10.0	6	8	35	15	35	20	210	90	210	120	100.00	101.69	101.69	50.00	50.85	150.00	101.69	152.54	
220	EN 3810 (1)	ห้องปฏิบัติการ	30.00	10.0	3	5	35	15	35	20	210	90	210	120	100.00	200.00	200.00	50.00	100.00	150.00	200.00	300.00	
220	EN 3810 (2)	ห้องปฏิบัติการ	30.00	10.0	3	5	35	15	35	20	35	15	35	20	100.00	33.33	33.33	50.00	16.67	150.00	33.33	50.00	
220	EN 3811	ห้องปฏิบัติการ/ห้องสื่อ	60.00	10.0	6	8	35	15	35	20	210	90	210	120	100.00	100.00	100.00	50.00	50.00	150.00	100.00	150.00	
220	EN 3907(1)	ห้องปฏิบัติการในรูปปั้น	30.00	10.0	3	5	35	15	35	20	105	45	105	60	100.00	100.00	100.00	50.00	50.00	150.00	100.00	150.00	
220	EN 3907(2)	ห้องปฏิบัติการในรูปปั้น	29.00	10.0	3	5	35	15	35	20	210	90	210	120	100.00	206.90	206.90	50.00	103.45	150.00	206.90	310.34	
220	EN 3908	ห้องปฏิบัติการทฤษฎี	30.00	10.0	3	5	35	15	35	0	35	0	35	0	100.00	33.33	33.33	0.00	0.00	100.00	33.33	33.33	
220	EN 3910	ห้องปฏิบัติการในรูปปั้น	60.00	10.0	6	8	35	15	35	20	70	30	70	40	100.00	35.33	35.33	50.00	16.67	150.00	35.33	50.00	
220	EN 3911	ห้องปฏิบัติการในรูปปั้น 2	60.00	10.0	6	8	35	15	35	20	210	90	210	120	100.00	100.00	100.00	50.00	50.00	150.00	100.00	150.00	
<b>รวม</b>	<b>9 ห้อง</b>	<b>เฉลี่ยการใช้ห้องปฏิบัติการของสายวิชาเทคโนโลยีสิ่งแวดล้อม</b>			<b>4</b>	<b>6</b>	<b>35</b>	<b>15</b>	<b>35</b>	<b>20</b>	<b>144</b>	<b>68</b>	<b>144</b>	<b>90</b>	<b>100.00</b>	<b>95.36</b>	<b>95.36</b>	<b>50.00</b>	<b>52.19</b>	<b>150.00</b>	<b>104.38</b>	<b>52.19</b>	<b>147.55</b>

ตาราง ค 22 ประสิทธิภาพการใช้ห้องเรียนของสายวิชาชีพเทคโนโลยีอุตสาหกรรมและวัสดุ ปีการศึกษา 2557

Code	หมายเลขห้อง	ลักษณะการใช้ห้อง	พื้นที่ห้อง ตร.ม.	พ.ท./ว.ท. ตามเกณฑ์ สทอ. ตร.ม./คน	ความจุ ตามเกณฑ์	จำนวน ชม. ที่ใช้ตลอดสัปดาห์	จำนวนนักศึกษาที่ใช้ตลอดสัปดาห์						อัตราการใช้ประโยชน์ของสภาพทำการ			อัตราการใช้ประโยชน์ในเฉพาะและนอก สภาพทำการ							
							1		2		1		2		อัตรา การใช้ห้อง	ประสิทธิภาพ การใช้ห้อง	อัตรา การใช้ห้อง	ประสิทธิภาพ การใช้ห้อง	อัตรา การใช้ห้อง	ประสิทธิภาพ การใช้ห้อง			
							ปกติ	พิเศษ	ปกติ	พิเศษ	ปกติ	พิเศษ	ปกติ	พิเศษ									
110	EN 31001	ห้องเรียนบรรยาย	64.00	1.5	43	40	15	0	21	0	133	0	207	0	51.43	22.14	11.38	0.00	0.00	51.43	22.14	11.38	
<b>รวม</b>	<b>1 ห้อง</b>	<b>เฉลี่ยการใช้ห้องเรียนของสายวิชาเทคโนโลยีอุตสาหกรรม</b>			<b>43</b>	<b>40</b>	<b>15</b>	<b>0</b>	<b>21</b>	<b>0</b>	<b>133</b>	<b>0</b>	<b>207</b>	<b>0</b>	<b>51.43</b>	<b>22.14</b>	<b>11.38</b>	<b>0.00</b>	<b>0.00</b>	<b>51.43</b>	<b>22.14</b>	<b>11.38</b>	
220	EN 31007 (A)	ห้องปฏิบัติการ	29.50	10.0	3	2	21	2	8	1	21	2	8	1	41.43	33.90	14.04	4.29	33.90	1.45	45.71	33.90	15.50
220	EN 31010 (A)	ห้องปฏิบัติการ	30.00	10.0	3	2	21	2	8	1	21	4	16	2	41.43	42.53	17.62	4.29	66.67	2.86	45.71	44.79	20.48
210	EN 31011	ห้องปฏิบัติการ	60.00	5.0	12	2									ไม่มีข้อมูลการใช้ห้อง								
220	POP-100	BOILER	162.00		32										ไม่มีข้อมูลการใช้งาน								
220	POP-200	BOILER	219.60		44										ไม่มีข้อมูลการใช้งาน								
<b>รวม</b>	<b>2 ห้อง</b>	<b>เฉลี่ยการใช้ห้องเรียนของสายวิชาเทคโนโลยีอุตสาหกรรม</b>			<b>6</b>	<b>16</b>	<b>21</b>	<b>2</b>	<b>8</b>	<b>1</b>	<b>21</b>	<b>3</b>	<b>12</b>	<b>2</b>	<b>41.43</b>	<b>19.02</b>	<b>7.88</b>	<b>4.29</b>	<b>25.07</b>	<b>1.07</b>	<b>45.71</b>	<b>19.59</b>	<b>8.95</b>

ตาราง ค 23 ประสิทธิภาพการใช้ห้องเรียนของภาควิชาคณิตศาสตร์ คณะวิทยาศาสตร์ ปีการศึกษา 2557

Code	หมายเหตุห้อง	ลักษณะการใช้ห้อง	พื้นที่ห้อง ตร.ม.	พ.พ./ส. ตามเกณฑ์ สกอ. ตร.ม./คน	ความจุ ตามเกณฑ์	จำนวน ชม. ที่ใช้ตลอดสัปดาห์	จำนวนนักศึกษาที่ลงทะเบียนในภาคเรียนที่						อัตราการใช้ประโยชน์ในเวลากลางวัน						อัตราการใช้ประโยชน์นอกเวลากลางวัน							
							1		2		1		2		อัตราการใช้ห้อง		อัตราการใช้ห้อง		อัตราการใช้ห้อง		อัตราการใช้ห้อง		อัตราการใช้ห้อง		อัตราการใช้ห้อง	
							ปกติ	พิเศษ	ปกติ	พิเศษ	ปกติ	พิเศษ	ปกติ	พิเศษ	ปกติ	พิเศษ	ปกติ	พิเศษ	ปกติ	พิเศษ	ปกติ	พิเศษ	ปกติ	พิเศษ	ปกติ	พิเศษ
110	SC 802	ห้องบรรยาย	79.75	1.5	53.2	40	0	9	0	30	0	25.71	4.08	1.05	0.00	0.00	0.00	0.00	0.00	0.00	0.00	0.00	25.71	4.08	1.05	
110	SC 2216	ห้องบรรยาย	90.00	1.5	60.0	36	20	6	21	6	44	140	26	58.57	8.74	5.12	17.14	9.12	1.67	1.67	75.71	8.96	6.79			
110	SC 2217	ห้องบรรยาย	32.00	1.5	21.3	12	0	0	0	0	0	0	0	0	0	0	0	0	0	0	0	0	0	0		
110	SC 2514	ห้องบรรยาย	45.00	1.5	30.0	25	18	0	15	0	93	0	42	0	47.14	13.64	6.43	0.00	0.00	0.00	0.00	47.14	13.64	6.43		
<b>รวม</b>	<b>3 ห้อง</b>	<b>เฉลี่ยการใช้ห้องบรรยายของภาควิชาคณิตศาสตร์</b>			<b>41</b>	<b>28</b>	<b>16</b>	<b>6</b>	<b>15</b>	<b>6</b>	<b>59</b>	<b>44</b>	<b>71</b>	<b>26</b>	<b>43.81</b>	<b>10.28</b>	<b>4.50</b>	<b>17.14</b>	<b>2.43</b>	<b>2.43</b>	<b>60.95</b>	<b>11.38</b>	<b>6.94</b>			
210	SCL 600	ห้องปฏิบัติการคอมพิวเตอร์	131.00	3.0	44	42	18	1	27	0	182	37	290	0	64.29	24.02	15.44	2.86	84.73	2.42	67.14	25.34	17.01			
210	SCL 602	ห้องปฏิบัติการคอมพิวเตอร์	131.00	3.0	44	38	18	0	15	0	93	0	42	0	47.14	9.37	4.42	0.00	0.00	0.00	47.14	9.37	4.42			
210	SCL 603	ห้องปฏิบัติการคอมพิวเตอร์	34.98	3.0	12	10	0	0	0	0	0	0	0	0	0	0	0	0	0	0	0	0	0	0		
210	SCL 604	ห้องปฏิบัติการคอมพิวเตอร์	165.35	3.0	68	50	0	0	0	0	342	0	0	0	54.29	37.50	20.36	0.00	0.00	0.00	54.29	37.50	20.36			
210	SCL 607	ห้องปฏิบัติการคอมพิวเตอร์	193.75	3.0	48	48	19	0	0	0	0	0	0	0	54.29	37.50	20.36	0.00	0.00	0.00	54.29	37.50	20.36			
210	SCL 700	ห้องปฏิบัติการคอมพิวเตอร์ (สำหรับทำโปรเจกต์ศึกษา)	131.00	3.0	42	40	0	0	0	0	0	0	0	0	0	0	0	0	0	0	0	0	0	0		
210	SCL 702	ห้องปฏิบัติการคอมพิวเตอร์ (ห้อง Self Study)	131.00	3.0	44	36	0	0	0	0	0	0	0	0	0	0	0	0	0	0	0	0	0	0		
210	SCL 703	ห้องปฏิบัติการคอมพิวเตอร์	180.33	3.0	60	48	16	0	21	0	176	0	189	0	52.86	16.41	8.67	0.00	0.00	0.00	52.86	16.41	8.67			
210	SCL 706	ห้องปฏิบัติการคอมพิวเตอร์	193.75	3.0	65	40	0	0	13	0	0	0	133	0	37.14	15.84	5.88	0.00	0.00	0.00	37.14	15.84	5.88			
<b>รวม</b>	<b>5 ห้อง</b>	<b>เฉลี่ยการใช้ห้องปฏิบัติการของภาควิชาคณิตศาสตร์</b>			<b>52</b>	<b>43</b>	<b>18</b>	<b>1</b>	<b>19</b>	<b>0</b>	<b>198</b>	<b>37</b>	<b>164</b>	<b>0</b>	<b>52.50</b>	<b>18.93</b>	<b>9.94</b>	<b>2.86</b>	<b>71.15</b>	<b>2.03</b>	<b>55.36</b>	<b>20.31</b>	<b>11.24</b>			

ตาราง ค 24 ประสิทธิภาพการใช้ห้องเรียนของภาควิชาเคมี คณะวิทยาศาสตร์ ปีการศึกษา 2557

Code	หมายเหตุห้อง	ลักษณะการใช้ห้อง	พื้นที่ห้อง ตร.ม.	พ.พ./ส. ตามเกณฑ์ สกอ. ตร.ม./คน	ความจุ ตามเกณฑ์	จำนวน ชม. ที่ใช้ตลอดสัปดาห์	จำนวนนักศึกษาที่ลงทะเบียนในภาคเรียนที่						อัตราการใช้ประโยชน์ในเวลากลางวัน						อัตราการใช้ประโยชน์นอกเวลากลางวัน							
							1		2		1		2		อัตราการใช้ห้อง		อัตราการใช้ห้อง		อัตราการใช้ห้อง		อัตราการใช้ห้อง		อัตราการใช้ห้อง		อัตราการใช้ห้อง	
							ปกติ	พิเศษ	ปกติ	พิเศษ	ปกติ	พิเศษ	ปกติ	พิเศษ	ปกติ	พิเศษ	ปกติ	พิเศษ	ปกติ	พิเศษ	ปกติ	พิเศษ	ปกติ	พิเศษ	ปกติ	พิเศษ
110	CH 103	ห้องบรรยาย	168.00	1.0	168	120	9	0	11	0	284	0	768	0	28.57	31.31	8.95	0.00	0.00	0.00	28.57	31.31	8.95			
110	CH 504-505	ห้องบรรยาย	96.00	1.1	87	50	16	0	7	0	118	0	7	0	32.86	6.23	2.05	0.00	0.00	0.00	32.86	6.23	2.05			
<b>รวม</b>	<b>2 ห้อง</b>	<b>เฉลี่ยการใช้ห้องบรรยายของภาควิชาเคมี</b>			<b>128</b>	<b>85</b>	<b>13</b>	<b>0</b>	<b>9</b>	<b>0</b>	<b>201</b>	<b>0</b>	<b>388</b>	<b>0</b>	<b>30.71</b>	<b>21.45</b>	<b>6.59</b>	<b>0.00</b>	<b>0.00</b>	<b>0.00</b>	<b>30.71</b>	<b>21.45</b>	<b>6.59</b>			
220	CH 110	ห้องปฏิบัติการ	64.00	5.0	13	5	8	0	10	0	8	0	55	0	25.71	27.34	7.03	0.00	0.00	0.00	25.71	27.34	7.03			
220	CH 204	ห้องปฏิบัติการ	136.00	5.0	27	10	0	0	0	0	0	0	0	0	0	0	0	0	0	0	0	0	0	0		
220	CH 205(A)	ห้องปฏิบัติการ	160.00	5.0	32	20	0	0	0	0	0	0	0	0	0	0	0	0	0	0	0	0	0	0		
210	CH 303	ห้องปฏิบัติการที่ 1	54.00	5.0	11	3	4	0	2	0	7	0	5	0	8.57	62.50	5.36	0.00	0.00	0.00	8.57	62.50	5.36			
210	CH 303 (A)	ห้องปฏิบัติการที่ 2	16.00	5.0	3	3	4	0	2	0	7	0	5	0	8.57	62.50	5.36	0.00	0.00	0.00	8.57	62.50	5.36			
210	CH 303 (B)	ห้องปฏิบัติการที่ 3	16.00	5.0	3	3	12	0	8	0	35	0	20	0	28.57	85.94	24.55	0.00	0.00	0.00	28.57	85.94	24.55			
210	CH 303 (C)	ห้องปฏิบัติการที่ 4	16.00	5.0	3	3	0	0	0	0	0	0	0	0	0	0	0	0	0	0	0	0	0	0		
210	CH 303 (D)	ห้องปฏิบัติการที่ 5	16.00	5.0	3	3	0	0	0	0	0	0	0	0	0	0	0	0	0	0	0	0	0	0		
210	CH 303 (E)	ห้องปฏิบัติการที่ 6	16.00	5.0	3	3	6	0	1	0	8	0	1	0	10.00	40.18	4.02	0.00	0.00	0.00	10.00	40.18	4.02			

หมายเหตุ : มีการใช้ห้องประชุม CH 304 และ SCL 900 เป็นห้องบรรยาย ภาคการศึกษาและประมาณ 20 ชม. นักศึกษาประมาณ 154 คน



ตาราง ค 25 ประสิทธิภาพการใช้ห้องเรียนของภาควิชาจุลชีววิทยา ปีการศึกษา 2557

Code	นามแหล่ง	ลักษณะการใช้ห้อง	พื้นที่ห้อง คร.ม.	พ.พ./ผ.ศ. ตามนศ.สอ. (ตามเกณฑ์)	ความจุ (ตามเกณฑ์)	จำนวน คน	จำนวนนักศึกษาที่ติดต่อดังต่อไปนี้						อัตราการใช้ประโยชน์ในสภากาชาด	อัตราการให้บริการโดยคณะเภสัชศาสตร์				อัตราการให้บริการโดยศูนย์วิจัยและพัฒนาเภสัชวิทยา					
							จำนวน นศ. ที่ติดต่อดังต่อไปนี้		ไม่ภาครีเริ่มที่ 1		ไม่ภาครีเริ่มที่ 2			อัตรา การใช้ห้อง	อัตรา การใช้ห้อง	อัตรา การใช้ห้อง	อัตรา การใช้ห้อง	อัตรา การใช้ห้อง	อัตรา การใช้ห้อง	อัตรา การใช้ห้อง	อัตรา การใช้ห้อง		
							ปกติ	พิเศษ	ปกติ	พิเศษ	ปกติ	พิเศษ											
110	MI 208	ห้องบรรยาย	52.00	1.5	35	40	17	2	14	0	99	18	147	0	44.29	22.89	10.14	25.96	1.48	50.00	23.08	11.54	
110	MI 405	ห้องบรรยาย	76.00	1.5	52	40	17	2	15	0	345	16	469	0	45.71	48.92	22.36	15.38	0.88	51.43	46.95	24.14	
110	MI 406	ห้องบรรยาย	104.00	1.1	95	60	9	3	16	3	388	147	667	102	35.71	44.63	15.94	43.89	3.76	44.29	44.49	19.70	
<b>รวม 3 ห้อง</b>		<b>เฉลี่ยการใช้ของบรรยายของภาควิชาจุลชีววิทยา</b>			<b>60</b>	<b>47</b>	<b>14</b>	<b>2</b>	<b>15</b>	<b>3</b>	<b>277</b>	<b>16</b>	<b>428</b>	<b>102</b>	<b>41.90</b>	<b>39.79</b>	<b>16.67</b>	<b>7.14</b>	<b>2.79</b>	<b>49.05</b>	<b>39.68</b>	<b>19.46</b>	
210	MI 201	General Biology	136.00	4.0	34	24	35	10	35	10	560	50	560	50	100.00	47.06	47.06	28.57	14.71	4.20	128.57	39.87	51.26
210	MI 203	ห้องปฏิบัติการทดลอง	136.00	4.0	34	24	6	0	6	0	42	0	30	0	17.14	17.65	3.03	0.00	0.00	17.14	17.65	3.03	
220	MI 301	Food Research Lab	136.00	4.0	34	24	35	0	35	0	210	0	210	0	100.00	17.65	17.65	0.00	0.00	100.00	17.65	17.65	
220	MI 303	Food Research Lab 2	136.00	4.0	34	24	35	10	35	10	420	40	420	40	100.00	35.29	35.29	28.57	11.76	3.36	128.57	30.07	38.66
220	MI 401, 401 (1)	Biochemistry Lab	136.00	4.0	34	24	35	10	35	10	595	56	595	56	100.00	50.00	50.00	28.57	16.47	4.71	128.57	42.55	54.71
220	MI 403, 403 (1)	Environmental Microbiology	136.00	4.0	34	24	35	10	35	10	420	30	420	30	100.00	35.29	35.29	28.57	8.82	2.52	128.57	29.41	37.82
220	MI 501, 501 (1)	Industrial Microbiology	136.00	4.0	34	24	35	10	35	10	630	50	630	50	100.00	52.94	52.94	28.57	14.71	4.20	128.57	44.04	57.14
220	MI 503, 503 (1)	Environmental Microbiology	136.00	4.0	34	24	35	10	35	10	315	20	315	30	100.00	26.47	26.47	28.57	7.35	2.10	128.57	22.22	28.57
220	MI 506	ห้อง Research 2 ป็นโท	60.00	4.0	15	12	35	10	35	10	385	30	385	30	100.00	73.33	73.33	20.00	5.71	1.68	128.57	61.48	79.05
220	MI 508	ห้อง Lab ป็นโท	45.00	4.0	10	12	35	10	35	10	210	20	210	20	100.00	60.00	60.00	28.57	20.00	5.71	128.57	51.11	65.71
220	MI 601	ห้อง Project นศ.ปริญญาตรี	136.00	4.0	34	24	35	10	35	10	315	20	315	20	100.00	26.47	26.47	28.57	5.88	1.68	128.57	21.90	28.15
220	MI 603	Molecular Laboratory	102.00	4.0	26	24	35	10	25	10	770	60	770	60	85.71	100.65	86.27	28.57	23.53	6.72	114.29	81.37	93.00
220	MI 605, 605(1)	ห้องปฏิบัติการ นศ.ป.โท	52.00	4.0	12	20	35	10	35	10	70	10	70	10	100.00	16.67	16.67	8.33	2.38	0.68	128.57	14.81	19.05
220	MI 606	ห้องปฏิบัติการ นศ.ป.ตรี	102.00	4.0	26	20	35	10	35	10	875	120	875	120	100.00	98.04	98.04	47.06	13.45	3.76	128.57	86.71	111.48
210	SCL 113	ห้องปฏิบัติการบรรยาย	156.16	4.0	39	35	2	0	0	0	96	0	0	0	5.71	122.95	7.03	0.00	0.00	5.71	122.95	7.03	
210	SCL 120	ห้องปฏิบัติการผลิตวัคซีน	131.23	4.0	30	35																	
210	SCL 308	ห้องปฏิบัติการควบคุมผลิตวัคซีน	193.75	4.0	35	35	6	0	3	0	255	0	144	0	12.86	126.67	16.29	0.00	0.00	12.86	126.67	16.29	
210	SCL 310	ห้องปฏิบัติการทดลองผลิตวัคซีน	54.00	4.0	14	10	0	0	9	0	0	0	258	0	25.71	212.35	54.60	0.00	0.00	25.71	212.35	54.60	
210	SCL 310 (4)	ห้องปฏิบัติการทดลองผลิตวัคซีน	60.00	4.0	15	10	0	0	9	0	0	0	258	0	25.71	191.11	49.14	0.00	0.00	25.71	191.11	49.14	
210	SCL 312	ห้องปฏิบัติการผลิตวัคซีน	156.80	4.0	34	30	6	0	3	0	168	0	117	0	12.86	92.59	11.90	0.00	0.00	12.86	92.59	11.90	
210	SCL 313	ห้องปฏิบัติการบรรยาย	129.60	4.0	32	30	2	0	2	0	168	0	140	0	5.71	237.45	13.58	0.00	0.00	5.71	237.45	13.58	
210	SCL 414	ห้องปฏิบัติการวิจัย 1	193.75	4.0	48	48	12	0	9	0	405	0	282	0	30.00	67.54	20.26	0.00	0.00	30.00	67.54	20.26	
210	SCL 417	ห้องปฏิบัติการวิจัย 2	180.10	4.0	45	48	9	0	12	0	315	0	363	0	30.00	71.71	21.51	0.00	0.00	30.00	71.71	21.51	
210	SCL 419	ห้องปฏิบัติการวิจัย 3	193.75	4.0	48	48	15	0	3	0	396	0	132	0	25.71	60.56	15.57	0.00	0.00	25.71	60.56	15.57	
210	SCL 422	ห้องปฏิบัติการวิจัย 4	193.75	4.0	48	48	18	0	9	0	426	0	270	0	38.57	53.22	20.53	0.00	0.00	38.57	53.22	20.53	
210	SCL 517	ห้องปฏิบัติการวิจัย 2	190.68	4.0	48	48	6	0	6	0	352	0	246	0	17.14	47.06	14.92	0.00	0.00	17.14	47.06	14.92	
210	SCL 520	ห้องปฏิบัติการวิจัย 1	193.75	4.0	48	48	9	0	6	0	402	0	246	0	21.43	89.19	19.11	0.00	0.00	21.43	89.19	19.11	
<b>รวม 26 ห้อง</b>		<b>เฉลี่ยการใช้ของภาควิชาจุลชีววิทยา</b>			<b>33</b>	<b>29</b>	<b>23</b>	<b>10</b>	<b>21</b>	<b>10</b>	<b>363</b>	<b>42</b>	<b>330</b>	<b>43</b>	<b>62.33</b>	<b>48.60</b>	<b>30.29</b>	<b>28.57</b>	<b>13.03</b>	<b>3.72</b>	<b>90.90</b>	<b>37.42</b>	<b>34.02</b>

ไม่ติดต่อกัน



ตาราง ค 26 ประสิทธิภาพการใช้ห้องเรียนของภาควิชาฟิสิกส์ คณะวิทยาศาสตร์ ปีการศึกษา 2557 (ต่อ)

Code	นามสัปดาห์	ลักษณะการใช้ห้อง	พื้นที่ห้อง คร.ม.	ความจุคน (ตามเกณฑ์)	ความจุคน ตามจริง	จำนวน ชม. ที่ใช้ตลอดสัปดาห์						จำนวนนักศึกษาที่เข้าตลอดสัปดาห์						อัตราการใช้ประโยชน์ตามเวลาและนอกเวลา														
						1		2		3		4		5		6		7		8		9		10		11		12				
						ปกติ	พิเศษ	ปกติ	พิเศษ	ปกติ	พิเศษ	ปกติ	พิเศษ	ปกติ	พิเศษ	ปกติ	พิเศษ	ปกติ	พิเศษ	ปกติ	พิเศษ	ปกติ	พิเศษ	ปกติ	พิเศษ	ปกติ	พิเศษ	ปกติ	พิเศษ			
220	SI 404 (1)	ห้อง LAB วิชาเลเซอร์ ปรีซี โท	90.00	5.0 ตามเกณฑ์ ตาม คร.ม./คน	18	8	20	0	24	0	4	0	12	0	62.86	2.02	1.27	0.00	0.00	62.86	2.02	1.27	0.00	0.00	50.00	9.52	4.76	0.00	0.00	50.00	9.52	4.76
220	SI 404 (4)	ห้องวิจัย ปรีซี โท	30.00	5.0	6	2	20	0	15	0	10	0	10	0	50.00	9.52	4.76	0.00	0.00	50.00	9.52	4.76	0.00	0.00	50.00	9.52	4.76	0.00	0.00	50.00	9.52	4.76
220	SI 404 (5)	ห้องปฏิบัติการวิจัย SPUTTERING	30.00	5.0	6	4	20	0	15	0	10	0	10	0	50.00	9.52	4.76	0.00	0.00	50.00	9.52	4.76	0.00	0.00	50.00	9.52	4.76	0.00	0.00	50.00	9.52	4.76
220	SI 404 (6)	Lab. XRF	30.00	5.0	6	4	20	0	15	0	10	0	10	0	50.00	9.52	4.76	0.00	0.00	50.00	9.52	4.76	0.00	0.00	50.00	9.52	4.76	0.00	0.00	50.00	9.52	4.76
รวม	25 ห้อง	เฉลี่ยการใช้ห้องเรียนของภาควิชาฟิสิกส์			28	25	21	5	22	5	192	5	151	5	61.55	28.35	17.45	14.29	3.56	0.51	75.82	23.68	17.95									

หมายเหตุ: ใช้ข้อมูลปีการศึกษา 2556 เนื่องจากภาควิชาไม่ส่งข้อมูลปีการศึกษา 2557

ตาราง ค 27 ประสิทธิภาพการใช้ห้องเรียนของศูนย์เครื่องมือวิทยาศาสตร์ฯ คณะวิทยาศาสตร์ ปีการศึกษา 2557

Code	นามสัปดาห์	ลักษณะการใช้ห้อง	พื้นที่ห้อง คร.ม.	ความจุคน (ตามเกณฑ์)	ความจุคน ตามจริง	จำนวน ชม. ที่ใช้ตลอดสัปดาห์						จำนวนนักศึกษาที่เข้าตลอดสัปดาห์						อัตราการใช้ประโยชน์ตามเวลาและนอกเวลา															
						1		2		3		4		5		6		7		8		9		10		11		12					
						ปกติ	พิเศษ	ปกติ	พิเศษ	ปกติ	พิเศษ	ปกติ	พิเศษ	ปกติ	พิเศษ	ปกติ	พิเศษ	ปกติ	พิเศษ	ปกติ	พิเศษ	ปกติ	พิเศษ	ปกติ	พิเศษ	ปกติ	พิเศษ	ปกติ	พิเศษ				
220	SI 203	ห้องปฏิบัติการอิเล็กทรอนิกส์	100.00	3.5	30	20	20	0	20	0	40	0	240	0	57.14	29.17	16.67	0.00	0.00	57.14	29.17	16.67	0.00	0.00	57.14	29.17	16.67	0.00	0.00	57.14	29.17	16.67	
220	SI 205 - SI 205(1)	ห้องปฏิบัติการทฤษฎีและห้องปฏิบัติการเลเซอร์	120.00	5.0	24	20	0	0	0	0	0	0	0	0	0.00	0.00	0.00	0.00	0.00	0.00	0.00	0.00	0.00	0.00	0.00	0.00	0.00	0.00	0.00	0.00	0.00	0.00	
220	SI 304	ห้องวิจัยโครงการปริญญาโท	130.00	5.0	26	4	0	0	0	0	0	0	0	0	0.00	0.00	0.00	0.00	0.00	0.00	0.00	0.00	0.00	0.00	0.00	0.00	0.00	0.00	0.00	0.00	0.00	0.00	
220	SI 305	ห้องปฏิบัติการ XRD (ใหม่)	20.00	5.0	4	2	6	0	6	0	6	0	6	0	17.14	25.00	4.29	0.00	0.00	17.14	25.00	4.29	0.00	0.00	17.14	25.00	4.29	0.00	0.00	17.14	25.00	4.29	
220	SI 404 (1)	ห้องปฏิบัติการนิวเคลียร์ (ฟิสิกส์)	90.00	5.0	18	20	30	0	35	0	50	0	140	0	92.86	16.24	15.08	0.00	0.00	92.86	16.24	15.08	0.00	0.00	92.86	16.24	15.08	0.00	0.00	92.86	16.24	15.08	
220	SI 404 (3)	ห้องปฏิบัติการ XRD (เก่า)	28.00	5.0	6	10	0	0	0	0	0	0	0	0	0.00	0.00	0.00	0.00	0.00	0.00	0.00	0.00	0.00	0.00	0.00	0.00	0.00	0.00	0.00	0.00	0.00	0.00	
225	SI 404 (4)	ห้องวิจัยปริญญาโท (ฟิสิกส์)	30.00	5.0	6	10	35	0	35	0	320	0	320	0	100.00	152.38	152.38	0.00	0.00	100.00	152.38	152.38	0.00	0.00	100.00	152.38	152.38	0.00	0.00	100.00	152.38	152.38	
220	SI 404 (5)	ห้องปฏิบัติการฟิสิกส์ (ฟิสิกส์)	30.00	5.0	6	10	0	0	0	0	0	0	0	0	0.00	0.00	0.00	0.00	0.00	0.00	0.00	0.00	0.00	0.00	0.00	0.00	0.00	0.00	0.00	0.00	0.00	0.00	0.00
220	SI 404 (6)	ห้องปฏิบัติการ XRF (ฟิสิกส์)	30.00	5.0	6	10	0	0	0	0	0	0	0	0	0.00	0.00	0.00	0.00	0.00	0.00	0.00	0.00	0.00	0.00	0.00	0.00	0.00	0.00	0.00	0.00	0.00	0.00	0.00
220	SI 505	ห้องปฏิบัติการวิจัยทางชีววิทยา	16.00	5.0	3	4	30	0	30	0	90	0	120	0	85.71	109.38	93.75	0.00	0.00	85.71	109.38	93.75	0.00	0.00	85.71	109.38	93.75	0.00	0.00	85.71	109.38	93.75	
050	SI 506	ห้องปฏิบัติการพลีเมอเมอร์	120.00	5.0	24	10	0	0	0	0	0	0	0	0	0.00	0.00	0.00	0.00	0.00	0.00	0.00	0.00	0.00	0.00	0.00	0.00	0.00	0.00	0.00	0.00	0.00	0.00	
รวม	6 ห้อง	เฉลี่ยการใช้ห้องเรียนของศูนย์เครื่องมือวิทยาศาสตร์ฯ			16	11	20	0	21	0	84	0	138	0	58.81	34.03	20.02	0.00	0.00	58.81	34.03	20.02	0.00	0.00	58.81	34.03	20.02	0.00	0.00	58.81	34.03	20.02	

หมายเหตุ: SI 404(1), SI 404(5) ห้องปฏิบัติการวิจัยขั้นสูง ที่ทำการนิคมฯ และห้องวิจัยขั้นสูงที่มีเครื่องมือที่มีความซับซ้อน และเป็นงานเฉพาะทางมุ่งใช้เครื่องมือความเชี่ยวชาญ

ตาราง ค 28 ประสิทธิภาพการใช้ห้องเรียนของภาควิชาวิศวกรรมคอมพิวเตอร์ คณะวิศวกรรมศาสตร์ ปีการศึกษา 2557

Code	นามสห้อง	ลักษณะการใช้ห้อง	พื้นที่ห้อง ตร.ม.	พ.จ./นศ. ตามองค์ ภาจ. คร.ม./นศ.	ความจุคน (ตามเกณฑ์)	ความจุคน ตามจริง	จำนวน ชม. ที่ใช้โดยสัปดาห์						จำนวนนักศึกษาที่ใช้โดยสัปดาห์				จำนวนนักศึกษาที่ใช้โดยสัปดาห์				จำนวนนักศึกษาที่ใช้โดยสัปดาห์				จำนวนนักศึกษาที่ใช้โดยสัปดาห์			
							1		2		1		2		อัตร การใช้ห้อง	ประส สิทธิภาพ การใช้ห้อง	อัตร การใช้ห้อง	ประส สิทธิภาพ การใช้ห้อง	อัตร การใช้ห้อง	ประส สิทธิภาพ การใช้ห้อง	อัตร การใช้ห้อง	ประส สิทธิภาพ การใช้ห้อง	อัตร การใช้ห้อง	ประส สิทธิภาพ การใช้ห้อง	อัตร การใช้ห้อง	ประส สิทธิภาพ การใช้ห้อง	อัตร การใช้ห้อง	ประส สิทธิภาพ การใช้ห้อง
							ป กติ	พิ เศษ	ป กติ	พิ เศษ	ป กติ	พิ เศษ	ป กติ	พิ เศษ														
110	B11 1103	ห้องบรรยาย 80 คน	104.00	1.1	95	80	24	6	30	7	947	24	1,963	310	77.14	57.00	43.97	5.05	18.57	27.17	5.05	95.71	51.21	49.02				
110	B11 1113	ห้องบรรยาย 40 คน	104.00	1.5	69	40	23	8	11	8	705	283	365	111	48.57	45.39	22.05	8.12	22.86	35.52	8.12	71.43	42.23	30.16				
110	B11 1114	ห้องบรรยาย 80 คน	104.00	1.1	95	80	29	7	21	11	1,512	201	1,334	397	71.43	60.20	43.00	9.04	25.71	35.14	9.04	97.14	53.57	52.04				
110	B11 1115	ห้องบรรยาย 40 คน	71.50	1.5	48	40	17	12	9	12	461	234	165	198	37.14	50.51	18.76	12.95	34.29	37.76	12.95	71.43	44.39	31.71				
<b>รวม</b>	<b>4 ห้อง</b>	<b>เฉลี่ยการใช้ห้องบรรยายของภาควิชาวิศวกรรมคอมพิวเตอร์</b>			<b>77</b>	<b>60</b>	<b>23</b>	<b>8</b>	<b>18</b>	<b>10</b>	<b>906</b>	<b>186</b>	<b>957</b>	<b>254</b>	<b>58.57</b>	<b>59.38</b>	<b>34.78</b>	<b>8.20</b>	<b>25.36</b>	<b>32.36</b>	<b>8.20</b>	<b>83.93</b>	<b>51.22</b>	<b>42.98</b>				
210	B11 1042	ห้อง Senior Projects	96.00	5.0	19	40	21	3	35	5	840	120	1,400	200	80.00	208.33	166.67	23.81	11.43	208.33	23.81	91.43	208.33	190.48				
210	B11 1104	ห้องปฏิบัติการระบบสื่อสาร และระบบโทรคมนาคม	104.00	5.0	21	40	14	2	3	1	1,512	201	72	24	24.29	44.796	108.79	15.45	4.29	340.58	15.45	28.57	434.86	124.24				
210	B11 1105	ห้องปฏิบัติการอิเล็กทรอนิกส์และวงจรไฟฟ้า	104.00	3.0	35	40	16	0	19	1	540	0	686	38	50.00	101.04	50.52	3.13	2.86	109.62	3.13	52.86	101.28	53.53				
210	B11 1106	ห้องปฏิบัติการระบบคอมพิวเตอร์และการเชื่อมต่อ	104.00	5.0	21	40	16	0	0	0	700	0	0	0	45.71	210.34	96.15	0.00	0.00	0.00	0.00	45.71	210.34	96.15				
210	B11 1111	ห้องปฏิบัติการคอมพิวเตอร์พื้นฐาน	104.00	3.0	35	40	16	4	5	1	576	142	131	19	30.00	97.12	29.13	6.63	7.14	92.88	6.63	37.14	96.30	35.77				
210	B11 1112	ห้องปฏิบัติการคอมพิวเตอร์พื้นฐาน	104.00	3.0	35	40	10	0	7	4	318	0	209	55	24.29	89.42	21.72	4.53	11.43	39.66	4.53	35.71	79.95	28.55				
<b>รวม</b>	<b>6 ห้อง</b>	<b>เฉลี่ยการใช้ห้องปฏิบัติการของภาควิชาวิศวกรรมคอมพิวเตอร์</b>			<b>27</b>	<b>40</b>	<b>16</b>	<b>3</b>	<b>14</b>	<b>2</b>	<b>748</b>	<b>154</b>	<b>500</b>	<b>67</b>	<b>41.86</b>	<b>154.98</b>	<b>64.87</b>	<b>11.52</b>	<b>7.71</b>	<b>149.36</b>	<b>11.52</b>	<b>49.57</b>	<b>154.11</b>	<b>76.39</b>				

ตาราง ค 29 ประสิทธิภาพการใช้ห้องเรียนของภาควิชาวิศวกรรมเคมี คณะวิศวกรรมศาสตร์ ปีการศึกษา 2557

Code	หมายเลขห้อง	ลักษณะการใช้ห้อง	พื้นที่ห้อง ตร.ม.	พ.น/นศ. ตามเกณฑ์ สอว. (ตามเกณฑ์)	จำนวน ตามจริง	จำนวน น.ส. ที่จัดสอน/ห้อง	จำนวนนักศึกษาที่จัดสอน/ห้อง								อัตราการใช้ประโยชน์อาคาร				อัตราการใช้ประโยชน์อาคาร					
							1		2		1		2		อัตรา การใช้ห้อง	ประสิทธิภาพ การใช้ห้อง	อัตรา การใช้ห้อง	ประสิทธิภาพ การใช้ห้อง	อัตรา การใช้ห้อง	ประสิทธิภาพ การใช้ห้อง	อัตรา การใช้ห้อง	ประสิทธิภาพ การใช้ห้อง		
							ปกติ	พิเศษ	ปกติ	พิเศษ	ปกติ	พิเศษ	ปกติ	พิเศษ										
																							รวม	
110	CHE 109	ห้องเรียน	24.50	1.5	16	10	6	0	6	0	36	0	36	0	0.00	6.30	0.00	0.00	17.14	36.73	6.30	36.73	6.30	
110	CHE 223	ห้องเรียน	52.00	1.1	47	24	6	0	10	0	66	0	66	0	22.86	6.10	0.00	0.00	26.71	66.71	6.10	66.71	6.10	
110	CHE 224.5	ห้องเรียน	114.00	1.1	104	80	26	3	29	0	1,820	210	2,030	0	78.57	53.07	8.57	67.54	67.54	87.14	53.07	67.54	53.07	
110	CHE 226	ห้องเรียน	99.00	1.1	90	60	22	0	24	0	1,050	0	1,200	0	65.71	35.71	0.00	0.00	54.35	65.71	35.71	65.71	35.71	
110	CHE 301	ห้องเรียน	97.65	1.1	89	80	24	0	24	0	1,620	0	1,680	0	68.57	77.44	0.00	0.00	77.44	68.57	77.44	77.44	77.44	
รวม	5 ห้อง	เฉลี่ยการใช้ห้องเรียนของภาควิชาวิศวกรรมเคมี			69	51	20	1	19	0	1,139	70	1,016	0	54.43	44.49	2.86	101.15	81.75	44.49	2.86	101.15	44.49	
210	CHE 110	ห้องปฏิบัติการ BOILER	84.00	5.0	17	15	0	0	0	0	0	0	0	0	0.00	0.00	0.00	0.00	0.00	0.00	0.00	0.00	0.00	0.00
220	CHE 122	ห้องปฏิบัติการคอมพิวเตอร์	96.00	3.0	32	40	0	0	8	0	0	0	320	0	22.86	125.00	0.00	0.00	125.00	22.86	125.00	0.00	22.86	125.00
220	CHE 132	WORK SHOP	394.00	7.0	57	60	20	20	225	60	225	90	57.14	19.79	57.14	11.31	57.14	6.60	3.77	114.29	57.14	11.31	114.29	15.08
220	CHE 133	WORK SHOP	399.00	7.0	57	60	20	20	225	60	225	90	57.14	19.79	57.14	11.31	57.14	6.60	3.77	114.29	57.14	11.31	114.29	15.08
220	CHE 207	ห้องปฏิบัติการ BIO	84.00	3.5	24	15	20	20	20	20	48	60	60	48	57.14	11.28	57.14	3.76	114.29	57.14	11.28	114.29	15.04	
220	CHE 209 (A)	ห้องปฏิบัติการ BIO	12.78	5.0	3	8	0	0	0	0	0	0	0	0	57.14	10.00	57.14	18.75	57.14	10.00	57.14	18.75	10.00	
210	CHE 210	ห้องปฏิบัติการ	52.00	4.0	13	10	20	10	10	10	24	24	24	38	42.86	15.90	42.86	25.64	42.86	15.90	42.86	25.64	42.86	
210	CHE 211	ห้องปฏิบัติการ	52.00	4.0	13	15	18	18	18	24	24	24	38	76	51.43	13.25	51.43	21.37	51.43	13.25	51.43	21.37	10.99	
210	CHE 212	ห้องปฏิบัติการ	52.00	4.0	13	10	18	18	18	24	24	24	38	76	51.43	13.25	51.43	21.37	51.43	13.25	51.43	21.37	10.99	
220	CHE 302 (1)	ห้องปฏิบัติการ/วิจัย Membrane	32.55	5.0	7	10	10	0	10	0	20	0	20	0	28.57	30.72	8.78	0.00	28.57	30.72	8.78	28.57	30.72	
220	CHE 302 (2)	ห้องปฏิบัติการสอนเกี่ยวกับ Membrane	32.55	5.0	7	10	10	0	10	0	20	0	20	0	28.57	30.72	8.78	0.00	28.57	30.72	8.78	28.57	30.72	
220	CHE 303	ห้องปฏิบัติการ	67.20	5.0	13	5	0	0	0	0	0	0	0	0	28.57	30.72	8.78	0.00	28.57	30.72	8.78	28.57	30.72	
220	CHE 305	ห้องปฏิบัติการ	116.25	5.0	23	18	20	20	20	20	40	30	40	48	57.14	8.60	57.14	8.39	57.14	8.39	57.14	8.39	114.29	
220	CHE 306 (1) (2)	ห้องปฏิบัติการ (1) (2)	65.10	5.0	13	20	35	84	35	108	40	88	120	128	100.00	17.56	17.56	8.64	17.56	17.56	8.64	17.56	17.56	
220	CHE 322	ห้องปฏิบัติการ/ห้องสอนวิจัย	120.40	4.0	30	40	35	40	35	80	80	120	150	300	100.00	10.92	10.92	11.65	10.92	11.65	11.65	10.92	11.65	
220	CHE 323	ห้องทดลองวิจัยของนักศึกษา	48.00	4.0	12	5	35	40	35	80	40	80	120	250	100.00	19.05	19.05	22.92	19.05	22.92	22.92	19.05	22.92	
220	CHE 324	ห้องปฏิบัติการ	110.40	4.0	28	35	35	60	35	80	80	120	150	300	100.00	11.90	11.90	10.87	11.90	10.87	10.87	11.90	10.87	
220	CHE 325	ห้องปฏิบัติการวิจัย	100.00	4.0	25	40	35	60	35	80	80	120	150	300	100.00	15.14	15.14	12.00	15.14	12.00	12.00	15.14	12.00	
220	CHE 326	ห้องปฏิบัติการของปริญญาโท	40.00	4.0	15	5	35	60	35	80	60	120	150	300	100.00	20.00	20.00	20.00	20.00	20.00	20.00	20.00	20.00	
220	CHE 327	ห้องปฏิบัติการ	100.00	4.0	25	40	35	60	35	80	80	120	150	300	100.00	13.14	13.14	12.00	13.14	12.00	12.00	13.14	12.00	
220	CHE 423	ห้องปฏิบัติการปริญญาโท	48.00	4.0	12	10	35	40	35	60	40	50	80	100.00	10.71	10.71	14.28	10.00	14.28	10.00	14.28	10.00	14.28	
220	CHE 425/1(1)	ห้องสอนวิจัย BIO	24.75	5.0	5	7	35	0	35	0	35	0	35	0	100.00	20.20	20.20	0.00	20.20	20.20	0.00	20.20	20.20	
220	CHE 427 (1)	ห้องปฏิบัติการของปริญญาโท	81.17	5.0	16	6	35	40	35	40	40	40	40	40	100.00	7.04	7.04	6.16	7.04	6.16	6.16	7.04	6.16	
220	CHE 427 (2)	ห้องทดลองวิจัยปริญญาโท	36.63	5.0	7	4	35	40	35	40	40	40	40	40	100.00	15.60	15.60	15.60	15.60	15.60	15.60	15.60	15.60	
220	CHE 522	ห้องปฏิบัติการวิจัย	96.00	7.0	14	15	35	80	35	80	120	240	160	260	100.00	29.17	29.17	22.79	29.17	22.79	22.79	29.17	22.79	
220	CHE 523	ห้องปฏิบัติการของปริญญาโท	48.00	7.0	7	15	35	80	35	80	35	80	35	80	100.00	14.58	14.58	14.58	14.58	14.58	14.58	14.58	14.58	
220	CHE 524	ห้องปฏิบัติการ	96.00	5.0	19	40	0	0	12	3	0	0	4	103	34.29	17.82	61.31	8.57	17.82	61.31	8.57	17.82	61.31	
220	CHE 525	ห้องปฏิบัติการของปริญญาโท	12.25	5.0	2	10	16	0	16	0	40	0	40	0	45.71	102.04	46.65	0.00	45.71	102.04	46.65	45.71	102.04	
รวม	28 ห้อง	เฉลี่ยการใช้ห้องปฏิบัติการของภาควิชาวิศวกรรมเคมี			18	21	94	45	25	51	123	79	110	155	169.89	10.71	18.20	13.29	18.20	13.29	13.29	18.20	13.29	18.20



# ตาราง ค 30 ประสิทธิภาพการใช้ห้องเรียนของภาควิชาวิศวกรรมเครื่องกล คณะวิศวกรรมศาสตร์ ปีการศึกษา 2557

Code	หมายเลขห้อง	ลักษณะการใช้ห้อง	พื้นที่ห้อง ตร.ม.	พ.ม./นศ. ตามเกณฑ์ สอ.บ. ตร.ม./คน	ความจุคน (ตามเกณฑ์)	ความจุคน ตามจริง	จำนวนนักศึกษาที่จัดสอบได้						อัตราการใช้ประโยชน์ตามเกณฑ์						อัตราการใช้ประโยชน์ตามเกณฑ์						
							1		2		1		2		อัตราการใช้ประโยชน์ในสาขาวิชา		อัตราการใช้ประโยชน์ในสาขาวิชา		อัตราการใช้ประโยชน์ในสาขาวิชา		อัตราการใช้ประโยชน์ในสาขาวิชา				
							ปกติ	พิเศษ	ปกติ	พิเศษ	ปกติ	พิเศษ	ปกติ	พิเศษ	อัตราการใช้ห้อง	ประสิทธิภาพ	อัตราการใช้ห้อง	ประสิทธิภาพ	อัตราการใช้ห้อง	ประสิทธิภาพ	อัตราการใช้ห้อง	ประสิทธิภาพ			
							ปีละ	ปีละ	ปีละ	ปีละ	ปีละ	ปีละ	ปีละ	ปีละ	ค่าเฉลี่ย	ค่าเฉลี่ย	ค่าเฉลี่ย	ค่าเฉลี่ย	ค่าเฉลี่ย	ค่าเฉลี่ย	ค่าเฉลี่ย	ค่าเฉลี่ย			
110	A08 418	Lecture Room	51.50	1.5	34	30	6	3	15	7	216	60	285	150	30.00	69.09	20.85	8.74	61.17	14.29	61.17	8.74	60.39	56.80	29.58
110	A08 421	Lecture Room	76.50	1.5	51	30	10	2	15	0	254	66	350	0	35.71	47.37	16.92	2.58	45.10	5.71	45.10	2.58	41.43	19.56	
110	A08 422	Class Room	10.66	1.5	7	7	35	0	35	0	200	0	200	0	100.00	80.41	80.41	0.00	0.00	0.00	0.00	100.00	80.41	80.41	
110	A08 423	Class Room	10.66	1.5	7	7	35	0	35	0	200	0	200	0	100.00	80.41	80.41	0.00	0.00	0.00	0.00	100.00	80.41	80.41	
110	A08 424	Class Room	10.66	1.5	7	7	35	0	35	0	200	0	200	0	100.00	80.41	80.41	0.00	0.00	0.00	0.00	100.00	80.41	80.41	
110	A08 425	Class Room	10.66	1.5	7	7	35	0	35	0	200	0	200	0	100.00	80.41	80.41	0.00	0.00	0.00	0.00	100.00	80.41	80.41	
	<b>รวม 7 ห้อง</b>	<b>เฉลี่ยการใช้ของภาควิชาวิศวกรรมเครื่องกล</b>			<b>17</b>	<b>14</b>	<b>27</b>	<b>3</b>	<b>29</b>	<b>7</b>	<b>210</b>	<b>53</b>	<b>234</b>	<b>150</b>	<b>80.82</b>	<b>45.41</b>	<b>36.70</b>	<b>16.80</b>	<b>123.76</b>	<b>13.57</b>	<b>123.76</b>	<b>16.80</b>	<b>94.39</b>	<b>56.68</b>	<b>53.49</b>
210	A08 101	โรงรถของศูนย์โรงรถ	636.30	7.0	91	100	35	0	35	0	800	0	800	0	100.00	25.15	25.15	0.00	0.00	0.00	0.00	100.00	25.15	25.15	
210	A08 301	ห้องปฏิบัติการ	49.20	4.0	12	13	10	0	10	0	135	0	135	0	98.57	109.76	31.86	0.00	0.00	0.00	0.00	98.57	109.76	31.86	
220	A08 302	ห้องปฏิบัติการ	178.65	4.0	45	30	9	0	9	0	126	0	126	0	25.71	24.63	6.33	0.00	0.00	0.00	0.00	25.71	24.63	6.33	
210	A08 303	ห้องปฏิบัติการ (ทอร์ชัน อี.ฟาตีก์)	84.92	3.5	24	6	0	0	0	0	0	0	60	0	8.57	144.37	13.27	0.00	0.00	0.00	0.00	8.57	144.37	13.27	
210	A08 304	ห้องปฏิบัติการ Balancing Machine	55.05	4.0	14	12	0	0	0	0	0	0	60	0	0	0	0	0.00	0.00	0.00	0.00	0	0	0	
210	A08 306	ห้องปฏิบัติการ Two stage Air Compressor	55.42	4.0	14	12	10	0	8	0	108	0	112	0	25.71	88.22	22.68	0.00	0.00	0.00	0.00	25.71	88.22	22.68	
210	A08 307	ห้องปฏิบัติการ Project	87.88	7.0	13	12	15	0	15	0	108	0	108	0	42.86	57.35	24.58	0.00	0.00	0.00	0.00	42.86	57.35	24.58	
210	A08 308	ห้องปฏิบัติการ Project	87.88	7.0	13	12	15	0	15	0	108	0	108	0	42.86	57.35	24.58	0.00	0.00	0.00	0.00	42.86	57.35	24.58	
210	A08 309 (A)	Torsion Test & Fatigue Test	29.38	4.0	7	7	6	0	12	0	48	0	72	0	25.71	90.76	23.34	0.00	0.00	0.00	0.00	25.71	90.76	23.34	
210	A08 309 (B)	ห้องปฏิบัติการ Lab	29.38	4.0	7	7	10	0	10	0	63	0	63	0	28.57	85.77	24.51	0.00	0.00	0.00	0.00	28.57	85.77	24.51	
210	A08 317(A)	ห้องปฏิบัติการ Lab	23.40	3.5	7	7	10	0	10	0	63	0	63	0	28.57	94.23	26.92	0.00	0.00	0.00	0.00	28.57	94.23	26.92	
210	A08 317(B)	ห้องปฏิบัติการ Lab	23.40	3.5	7	7	10	0	10	0	63	0	63	0	28.57	94.23	26.92	0.00	0.00	0.00	0.00	28.57	94.23	26.92	
210	A08 401	ห้องปฏิบัติการ Air Conditioning System	21.30	3.5	6	7	0	0	3	0	0	60	0	60	0	8.57	0.00	0.00	0.00	0.00	0.00	0.00	8.57	328.64	28.17
210	A08 402	ห้องปฏิบัติการ	31.20	4.0	8	7	10	0	10	0	63	0	63	0	28.57	80.77	23.08	0.00	0.00	0.00	0.00	28.57	80.77	23.08	
210	A08 403	ห้องปฏิบัติการเชิงพลัง	31.20	4.0	8	7	0	0	9	0	0	0	144	0	25.71	205.13	52.75	0.00	0.00	0.00	0.00	25.71	205.13	52.75	
210	A08 404	ห้องปฏิบัติการ Water Hammer & Air Flow in Pipe	53.60	4.0	13	12	0	0	12	0	0	0	144	0	34.29	89.55	30.70	0.00	0.00	0.00	0.00	34.29	89.55	30.70	
210	A08 405	ห้องปฏิบัติการ Bomb Calorimeter & Gas Calorimeter	12.36	4.0	3	7	12	0	0	0	78	0	0	0	34.29	210.36	72.12	0.00	0.00	0.00	0.00	34.29	210.36	72.12	
210	A08 406	ห้องปฏิบัติการ Bomb Calorimeter & Gas Calorimeter	11.20	4.0	3	7	12	0	0	0	78	0	0	0	34.29	232.14	79.59	0.00	0.00	0.00	0.00	34.29	232.14	79.59	
210	A08 407	ห้องปฏิบัติการ Heat Conduction Set	11.20	4.0	3	7	12	0	12	0	168	0	63	0	34.29	343.75	117.86	0.00	0.00	0.00	0.00	34.29	343.75	117.86	
210	A08 408	ห้องปฏิบัติการ Heat Radiation & Natural Convection	11.20	4.0	3	7	12	0	12	0	168	0	63	0	34.29	343.75	117.86	0.00	0.00	0.00	0.00	34.29	343.75	117.86	
210	A08 409	ห้องปฏิบัติการ Flash & Fire point, Flame speed	20.70	4.0	5	12	15	0	15	0	108	0	108	0	42.86	139.13	59.63	0.00	0.00	0.00	0.00	42.86	139.13	59.63	
210	A08 412	ห้องปฏิบัติการ Hydrostatics Tester for High Pressure Cylinder	10.66	4.0	3	7	10	0	10	0	63	0	63	0	28.57	236.40	67.54	0.00	0.00	0.00	0.00	28.57	236.40	67.54	
210	A08 413	ห้องปฏิบัติการ Calibration of Pressure Gauge	10.66	4.0	3	7	12	0	12	0	128	0	63	0	34.29	298.62	102.39	0.00	0.00	0.00	0.00	34.29	298.62	102.39	
210	A08 414	ห้องปฏิบัติการ Temperature Measurement	10.66	4.0	3	7	12	0	12	0	168	0	63	0	34.29	361.16	123.83	0.00	0.00	0.00	0.00	34.29	361.16	123.83	
210	A08 415	ห้องปฏิบัติการ Calibration of Pressure Gauge	10.66	4.0	3	7	0	0	12	0	0	0	72	0	34.29	225.14	77.19	0.00	0.00	0.00	0.00	34.29	225.14	77.19	
210	A08 416	ห้องปฏิบัติการ Hydraulic Bench Set	10.66	4.0	3	7	10	0	10	0	63	0	63	0	28.57	236.40	67.54	0.00	0.00	0.00	0.00	28.57	236.40	67.54	
210	A08 417	ห้องปฏิบัติการ Series Parallel Pump	12.34	4.0	3	7	0	0	12	0	0	0	72	0	34.29	194.09	66.68	0.00	0.00	0.00	0.00	34.29	194.09	66.68	
210	A08 420	ห้องปฏิบัติการ Centrifugal Pump	12.34	4.0	3	7	9	0	9	0	63	0	63	0	25.71	226.90	58.35	0.00	0.00	0.00	0.00	25.71	226.90	58.35	

**ตาราง ค 30 ประสิทธิภาพการใช้ห้องเรียนของภาควิชาวิศวกรรมเครื่องกล คณะวิศวกรรมศาสตร์ ปีการศึกษา 2557 (ต่อ)**

Code	หมายเลขห้อง	ลักษณะการใช้ห้อง	พื้นที่ห้อง ตร.ม.	พ.ท./ผ.ศ. ตามเกณฑ์ สกอ. ครม./คน	ความจุคน (ตามเกณฑ์)	ความสูง ตามจริง	จำนวน ชม. ที่ใช้ตลอดสัปดาห์						จำนวนนักศึกษาที่ติดต่อสัปดาห์		อัตราการใช้ประโยชน์โดยคณะฯ		อัตราการใช้ประโยชน์โดยภาควิชา		อัตราการใช้ประโยชน์ทั้งหมด				
							1		2		1		2		อัตรา การใช้ห้อง	ประสิทธิภาพ การใช้ห้อง	อัตรา การใช้ห้อง	ประสิทธิภาพ การใช้ห้อง	อัตรา การใช้ห้อง	ประสิทธิภาพ การใช้ห้อง	อัตรา การใช้ห้อง	ประสิทธิภาพ การใช้ห้อง	
							ปกติ	พิเศษ	ปกติ	พิเศษ	ปกติ	พิเศษ	ปกติ	พิเศษ									
																							ปกติ
210	AOB 426	Meeting Room	10.66	4.0	3	7	9	0	9	0	0	25.71	262.66	0.00	0.00	0.00	0.00	25.71	262.66	262.66	67.54	67.54	
210	AOB 427	Fan System	11.20	4.0	3	7	0	0	3	0	0	8.57	714.29	0.00	0.00	0.00	0.00	8.57	714.29	714.29	61.22	61.22	
210	AOB 428	ห้องปฏิบัติการ Universal Balancing Machine	11.20	4.0	3	7	9	0	9	0	63	25.71	250.00	0.00	0.00	0.00	0.00	25.71	250.00	250.00	64.29	64.29	
210	AOB 429	ห้องปฏิบัติการ Acceleration of Gear & Gyroscope	11.20	4.0	3	7	0	0	12	0	0	34.29	214.29	0.00	0.00	0.00	0.00	34.29	214.29	214.29	73.47	73.47	
210	AOB 430	ห้องปฏิบัติการ Vibration Test Set	11.20	4.0	3	7	9	0	9	0	63	25.71	250.00	0.00	0.00	0.00	0.00	25.71	250.00	250.00	64.29	64.29	
210	AOB 431	ห้องปฏิบัติการ	12.36	4.0	3	7	9	0	9	0	63	25.71	226.54	0.00	0.00	0.00	0.00	25.71	226.54	226.54	58.25	58.25	
210	AOB 510	ห้องปฏิบัติการคอมพิวเตอร์	169.84	3.0	57	80	21	12	7	5	379	191	108	33.25	13.30	24.29	31.07	64.29	32.42	32.42	20.84	20.84	
210	AOB 601	ห้องคอมพิวเตอร์วิจัย 2	53.60	3.5	15	30	3	3	4	0	30	35	117	137.13	13.71	8.57	76.18	6.53	18.57	118.84	22.07	22.07	
210	AOB 602	ห้องคอมพิวเตอร์วิจัย 1	84.92	4.0	21	30	3	3	4	0	30	35	117	98.92	9.89	8.57	54.95	4.71	18.57	85.73	15.92	15.92	
210	AOB 603	ห้องคอมพิวเตอร์ศึกษา	84.92	4.0	21	30	35	0	35	0	480	0	480	64.60	64.60	0.00	0.00	100.00	64.60	64.60	64.60	64.60	
210	AOB 604	ห้องปฏิบัติการ Heat Treatment Furnace	75.35	3.5	22	30	35	0	35	0	240	0	240	31.85	31.85	0.00	0.00	100.00	31.85	31.85	31.85	31.85	
210	AOB 605	ห้องปฏิบัติการ Surface Roughness	63.10	3.5	12	12	8	0	8	0	108	0	108	109.63	25.06	0.00	0.00	22.86	109.63	109.63	25.06	25.06	
210	AOB 606	ห้องปฏิบัติการวิจัย ป.โท	46.00	5.0	9	12	10	0	10	0	112	0	112	121.74	34.78	0.00	0.00	28.57	121.74	121.74	34.78	34.78	
210	AOB 607	ห้องปฏิบัติการวิจัย ป.โท	48.40	5.0	10	12	10	0	10	0	112	0	112	115.70	33.06	0.00	0.00	28.57	115.70	115.70	33.06	33.06	
210	AOB 609	ห้องปฏิบัติการ Universal Tensile Test	33.00	4.0	8	12	9	0	0	0	126	0	126	169.70	43.64	0.00	0.00	25.71	169.70	169.70	43.64	43.64	
210	AOB 702	ห้องปฏิบัติการ Machinonics	84.92	4.0	21	20	10	0	10	0	160	0	160	75.37	21.53	0.00	0.00	28.57	75.37	75.37	21.53	21.53	
210	AOB 703	ห้องทดลองโมเดล	160.27	5.0	32	12	3	0	3	0	30	0	30	46.80	4.01	0.00	0.00	8.57	46.80	46.80	4.01	4.01	
210	AOB 704	ห้องทดลองศาสตร์โรงงานฯ	43.10	5.0	9	15	10	0	10	0	120	0	120	139.21	39.77	0.00	0.00	28.57	139.21	139.21	39.77	39.77	
210	AOB 705	ห้องทดลองศาสตร์โรงงานฯ	46.00	5.0	9	15	10	0	10	0	120	0	120	130.43	37.27	0.00	0.00	28.57	130.43	130.43	37.27	37.27	
210	AOB 706	ห้องปฏิบัติการวิจัย	87.84	5.0	18	13	10	0	10	0	120	0	120	68.31	19.52	0.00	0.00	28.57	68.31	68.31	19.52	19.52	
210	AOB 707	ห้องปฏิบัติการวิจัย	87.84	5.0	18	13	10	0	10	0	120	0	120	68.31	19.52	0.00	0.00	28.57	68.31	68.31	19.52	19.52	
210	AOB 801	ห้องปฏิบัติการ Workshop 3 Automotive	53.68	3.0	18	7	0	0	12	0	0	144	0	144	67.06	22.99	0.00	0.00	34.29	67.06	67.06	22.99	22.99
210	AOB 802	ห้องปฏิบัติการ Workshop 2 Automotive	84.92	3.0	28	12	0	0	12	0	0	144	0	144	42.39	14.53	0.00	0.00	34.29	42.39	42.39	14.53	14.53
210	AOB 803	ห้องปฏิบัติการ Workshop 1 Automotive	84.92	3.0	28	12	3	0	12	0	30	0	288	74.89	16.05	0.00	0.00	21.43	74.89	74.89	16.05	16.05	
210	AOB 804	ห้องวิจัยมาตรฐาน	75.35	3.5	22	20	15	0	15	0	160	0	160	49.55	21.23	0.00	0.00	42.86	49.55	49.55	21.23	21.23	
210	AOB 805	ห้องปฏิบัติการวิจัยเฉพาะที่ 1	43.10	5.0	9	15	10	0	10	0	96	0	96	111.37	31.82	0.00	0.00	28.57	111.37	111.37	31.82	31.82	
210	AOB 806	ห้องปฏิบัติการวิจัยเฉพาะที่ 2	46.00	5.0	9	15	10	0	10	0	96	0	96	104.35	29.81	0.00	0.00	28.57	104.35	104.35	29.81	29.81	
210	AOB 808	ห้องปฏิบัติการระบบไฟฟ้ารถยนต์	87.84	5.0	18	12	0	0	12	0	0	144	0	144	68.31	23.42	0.00	0.00	34.29	68.31	68.31	23.42	23.42
210	AOB 809	ห้องปฏิบัติการวิจัยเฉพาะที่ 3	59.95	5.0	12	15	10	0	10	0	180	0	180	150.13	42.89	0.00	0.00	28.57	150.13	150.13	42.89	42.89	
<b>รวม</b>	<b>56 ห้อง</b>	<b>เฉลี่ยการใช้ห้องปฏิบัติการของภาควิชาวิศวกรรมเครื่องกล</b>			<b>15</b>	<b>17</b>	<b>9</b>	<b>8</b>	<b>11</b>	<b>5</b>	<b>107</b>	<b>113</b>	<b>130</b>	<b>108</b>	<b>28.62</b>	<b>77.60</b>	<b>22.21</b>	<b>17.86</b>	<b>116.01</b>	<b>20.72</b>	<b>46.48</b>	<b>92.36</b>	<b>42.92</b>

ตาราง ค 31 ประสิทธิภาพการใช้ห้องเรียนของภาควิชาวิศวกรรมเครื่องกลและวัสดุ คณะวิศวกรรมศาสตร์ ปีการศึกษา 2557

Code	หมายเลขห้อง	ลักษณะการใช้ห้อง	พื้นที่ห้อง ตร.ม.	พ.ท./ก.ด. ตามเกณฑ์ ศกอ. ตร.ม./คน	ความจุคน (ตามเกณฑ์)	ความจุคน ตามจริง	จำนวน นศ. ที่ใช้ตลอดสัปดาห์				จำนวนนักศึกษาที่ตัดออกสัปดาห์		อัตราการใช้ประโยชน์ของสภาพการ				อัตราการใช้ประโยชน์ในเวลาและนอกเวลาทำการ						
							1		2		1		2		อัตรา	ประสิทธิภาพ	อัตรา	ประสิทธิภาพ	อัตรา	ประสิทธิภาพ			
							ปกติ	พิเศษ	ปกติ	พิเศษ	ปกติ	พิเศษ	ปกติ	พิเศษ	อัตรา	ประสิทธิภาพ	อัตรา	ประสิทธิภาพ	อัตรา	ประสิทธิภาพ			
110	B11 509	ห้องบรรยาย	66.00	1.1	60	50	16	0	25	0	800	0	1,250	0	58.57	0.00	48.81	0.00	58.57	83.33	48.81		
110	B11 510	ห้องบรรยาย	154.00	1.1	140	80	11	5	25	0	484	58	1,458	0	51.03	19.82	38.53	8.29	65.71	34.84	22.90		
110	B11 511	ห้องบรรยาย	80.00	1.5	53	45	14	5	13	5	603	149	525	183	38.57	30.21	78.33	62.25	52.86	73.99	39.11		
110	B11 713	ห้องบรรยาย	80.06	1.1	73	60	12	17	11	14	564	250	498	129	32.86	20.85	63.44	16.80	77.14	36.66	28.28		
110	B11 907	ห้องบรรยาย	136.50	1.1	124	80	0	0	3	0	0	0	57	0	8.57	0.00	15.31	0.00	8.57	15.31	1.31		
110	B11 908	ห้องบรรยาย	84.00	1.5	56	35	0	0	0	0	0	0	0	0	0.00	0.00	0.00	0.00	0.00	0.00	0.00		
รวม	6 ห้อง	เฉลี่ยการใช้ห้องเรียนของภาควิชาวิศวกรรมเครื่องกลและวัสดุ	89		60	12	9	13	10	550	152	635	156	36.19	26.43	52.41	18.97	26.43	62.62	38.17	23.90		
220	B11 200	ห้องปฏิบัติการทอกลมร้อน	80.00	10.0	8	10	17	0	31	8	148	0	124	24	68.57	48.57	70.83	37.50	91.43	66.07	60.41		
210	B11 201	โรงประลองเครื่องมือกลโรงงาน	554.96	10.0	55	42	3	0	16	7	163	0	619	288	27.14	20.13	74.16	74.14	14.83	47.14	74.16	34.96	
220	B11 203	ห้องปฏิบัติการพลัดสี	286.00	10.0	29	5	6	0	6	0	30	0	30	0	17.14	3.00	17.48	0.00	0.00	17.14	17.48	3.00	
210	B11 204	ห้องปฏิบัติการหล่อ	286.00	2.5	82	40	35	0	25	0	1,400	0	1,400	0	100.00	48.95	48.95	0.00	0.00	100.00	48.95	48.95	
210	B11 205	ห้องศึกษาค้นคว้า	80.00	3.0	27	20	0	3	9	1	0	39	273	57	25.71	29.25	113.75	5.71	90.00	31.63	106.44	33.45	
210	B11 606	ห้องปฏิบัติการทอกลมร้อน	286.00	3.0	95	70	6	11	15	1	198	416	818	52	30.00	15.22	50.75	40.91	7.01	47.14	47.17	22.24	
210	B11 607	ห้องปฏิบัติการเรขาคณิต	117.00	10.0	12	8	12	0	12	0	96	0	96	0	34.29	23.44	68.38	0.00	0.00	34.29	68.38	23.44	
220	B11 608	ห้องปฏิบัติการทดสอบความเค้นดึง	117.00	15.0	8	15	6	0	9	0	18	0	63	0	21.43	14.84	69.23	0.00	0.00	21.43	69.23	14.84	
220	B11 609	ห้องปฏิบัติการเครื่องมือวัด	65.00	5.0	13	25	2	0	2	0	50	0	50	0	5.71	10.99	192.31	0.00	0.00	5.71	192.31	10.99	
220	B11 616	ห้องปฏิบัติการปรับปรุงโลหะผสมเหล็ก	182.00	10.0	18	20	18	0	30	0	54	0	96	0	68.57	11.77	117.77	0.00	0.00	68.57	11.77	11.77	
220	B11 617	ห้องปฏิบัติการทอกลมร้อน	104.00	10.0	10	20	6	0	27	0	36	0	264	0	47.14	41.21	87.41	0.00	0.00	47.14	87.41	41.21	
220	B11 618	ห้องปฏิบัติการเรขาคณิต	104.00	10.0	10	20	9	0	15	0	138	0	120	0	34.29	35.44	103.37	0.00	0.00	34.29	103.37	35.44	
220	B11 619	ห้องปฏิบัติการตรวจสอบโครงสร้าง	104.00	10.0	10	30	9	0	21	0	156	0	219	0	42.86	51.51	120.19	0.00	0.00	42.86	120.19	51.51	
220	B11 620	ห้องปฏิบัติการตรวจสอบโครงสร้าง	78.00	15.0	5	15	5	0	8	0	10	0	75	0	18.57	23.35	125.74	0.00	0.00	18.57	125.74	23.35	
220	B11 706	ห้องปฏิบัติการหล่อทรายฉีด	65.00	15.0	4	3	35	0	35	0	105	0	105	0	100.00	69.23	69.23	0.00	0.00	100.00	69.23	69.23	
220	B11 711	ห้องปฏิบัติการพอลิเมอร์	117.00	10.0	12	15	27	0	30	0	192	0	150	0	81.43	41.76	51.28	0.00	0.00	81.43	51.28	41.76	
220	B11 712	ห้องปฏิบัติการทดสอบยึดพอลิเมอร์	117.00	15.0	8	40	15	0	35	5	45	0	213	15	71.43	47.25	66.15	14.29	38.46	85.71	63.64	54.55	
220	B11 712/2	ห้องปฏิบัติการหล่อทรายฉีด	65.00	10.0	7	20	9	0	15	0	138	0	90	0	34.29	50.11	146.15	0.00	0.00	34.29	146.15	50.11	
220	B11 714	ห้องปฏิบัติการหล่อทรายฉีด	65.00	15.0	4	10	24	0	35	10	96	0	140	30	84.29	71.80	92.31	69.23	112.86	88.96	100.40		
220	B11 715	ห้องปฏิบัติการกระบวนการขึ้นรูปดีบุก	117.00	10.0	12	8	6	0	6	0	48	0	48	0	17.14	68.38	117.72	0.00	0.00	17.14	68.38	117.72	
210	B11 903	ห้องปฏิบัติการทอกลมร้อน	84.92	7.5	11	10	3	0	0	28	0	0	0	8.57	82.43	7.07	0.00	0.00	8.57	82.43	7.07	82.43	
210	B11 904	ห้องปฏิบัติการความแข็งแรง	84.92	7.5	11	9	3	0	0	27	0	0	0	8.57	79.49	6.81	0.00	0.00	8.57	79.49	6.81	79.49	
210	D03 111	ห้องปฏิบัติการวิจัยโลหะ	212.45	10.0	21	20	0	4	0	0	0	0	32	0	11.43	37.66	4.30	0.00	0.00	11.43	37.66	4.30	
210	D03 112	ห้องปฏิบัติการควบคุมกระบวนการ	69.30	15.0	5	10	0	0	4	0	0	0	32	0	11.43	19.79	173.16	0.00	0.00	11.43	173.16	19.79	
210	D03 L01	ห้องปฏิบัติการวิจัย 1	56.52	4.0	14	14																	
210	D03 L02	ห้องปฏิบัติการวิจัย 2	43.70	4.0	11	11																	
210	D03 206	ห้องปฏิบัติการโลหะแผ่น	56.52	4.0	14	14																	
รวม	24 ห้อง	เฉลี่ยการใช้ห้องเรียนของภาควิชาวิศวกรรมเครื่องกลและวัสดุ			24	24	12	7	18	5	151	228	230	78	43.99	52.28	22.68	17.62	103.10	18.16	61.01	66.96	40.85

ตาราง ค 32 ประสิทธิภาพการใช้ห้องเรียนของภาควิชาวิศวกรรมไฟฟ้า คณะวิศวกรรมศาสตร์ ปีการศึกษา 2557

Code	หมายเลขห้อง	ลักษณะการใช้ห้อง	พื้นที่ห้อง คร.ม.	ความจุคน (ตามเกณฑ์)	ความจุคน ตามจริง	จำนวน ชม. ที่จัดสอนต่อสัปดาห์				จำนวนนักศึกษาที่จัดสอนต่อสัปดาห์				อัตราการใช้ประโยชน์เวลาทำการ				อัตราการใช้ประโยชน์เวลาเรียนนอกเวลาทำการ					
						ไม่ขาดเรียนที่ 1		ไม่ขาดเรียนที่ 2		ไม่ขาดเรียนที่ 1		ไม่ขาดเรียนที่ 2		อัตรา การใช้ห้อง	ประสิทธิภาพ การใช้ห้อง	อัตรา การใช้ห้อง	ประสิทธิภาพ การใช้ห้อง	อัตรา การใช้ห้อง	ประสิทธิภาพ การใช้ห้อง	อัตรา การใช้ห้อง	ประสิทธิภาพ การใช้ห้อง		
						ปกติ	พิเศษ	ปกติ	พิเศษ	ปกติ	พิเศษ	ปกติ	พิเศษ										
110	CB 40407	ห้องเรียนปฏิบัติการ	96.00	87	70	18	7	27	4	783	121	1,176	70	64.29	49.88	32.07	15.71	19.90	3.13	80.00	43.99	35.19	
110	CB 40408	ห้องเรียนปฏิบัติการ	112.80	103	80	21	17	11	6	1,131	906	509	150	65.71	49.98	22.85	32.86	44.77	10.71	78.57	47.80	37.56	
110	CB 40409	ห้องเรียนปฏิบัติการ	112.80	103	80	21	3	18	11	1,044	132	1,179	540	55.71	55.59	30.97	20.00	46.81	9.36	75.71	53.27	40.33	
110	CB 40410	ห้องเรียนปฏิบัติการ	85.50	76	50	24	12	24	12	897	60	456	408	68.57	36.26	24.87	34.29	25.09	8.60	102.86	32.54	33.47	
<b>รวม</b>	<b>4 ห้อง</b>	<b>เฉลี่ยการใช้ห้องเรียนของภาควิชาวิศวกรรมไฟฟ้า</b>		<b>93</b>	<b>70</b>	<b>21</b>	<b>10</b>	<b>20</b>	<b>8</b>	<b>964</b>	<b>305</b>	<b>830</b>	<b>292</b>	<b>58.57</b>	<b>47.29</b>	<b>27.70</b>	<b>25.71</b>	<b>35.83</b>	<b>9.21</b>	<b>84.29</b>	<b>43.79</b>	<b>36.91</b>	
210	CB 40102	ห้องปฏิบัติการโรงงาน	66.50	7	10	15	13	12	19	108	94	25	129	38.57	74.07	28.57	45.71	104.79	47.91	84.29	90.74	76.48	
210	CB 40103 (0103(1))	ห้องปฏิบัติการระบบแสงสว่าง	96.00	27	30	3	8	0	16	24	492	0	78	8.57	29.17	2.50	34.29	86.59	29.69	42.86	80.21	34.38	
210	CB 40104	ห้องปฏิบัติการเครื่องจักรกลไฟฟ้ากำลัง	320.00	43	30	15	3	21	9	318	48	120	45	51.43	28.52	14.67	17.14	18.16	3.11	68.57	25.93	17.78	
210	CB 40107	ห้องปฏิบัติการพื้นฐาน	212.00	28	50	24	6	23	1	966	294	886	32	67.14	139.40	93.60	10.00	164.76	16.48	77.14	142.69	110.07	
210	CB 40406	ห้องปฏิบัติการเครื่องใช้ความถี่สูงและพลาสมา	108.00	11	10	30	24	18	177	123	147	108	108	77.14	55.56	42.86	60.00	50.93	30.56	137.14	53.53	73.41	
210	CB 40411 (1)	ห้องปฏิบัติการไมโครคอมพิวเตอร์	156.00	52	40	27	6	30	0	555	189	489	0	81.43	35.22	28.68	17.14	60.58	10.38	98.57	37.64	37.10	
210	CB 40501 (1)	ห้องปฏิบัติการระบบควบคุมเครื่องจักรไฟฟ้า	260.00	35	40	12	12	6	18	174	90	153	456	25.71	52.40	13.48	42.86	52.50	22.50	68.57	52.46	35.98	
210	CB 40501 (2)	ห้องปฏิบัติการอิเล็กทรอนิกส์และไมโครโปรเซสเซอร์	40.00	11	7	9	12	6	18	51	60	33	96	21.43	49.00	10.50	42.86	45.50	19.50	64.29	46.67	30.00	
210	CB 40502	ห้องปฏิบัติการ	85.50	11	30	9	0	18	3	129	0	615	15	38.57	201.72	93.23	8.57	43.86	3.76	47.14	221.93	104.62	
210	CB 40503	ห้องเรียนปฏิบัติการพื้นฐานไฟฟ้ากำลัง	76.00	8	10	21	0	24	9	129	0	141	51	64.29	78.95	50.75	25.71	74.56	19.17	90.00	78.22	70.39	
220	CB 40504	ห้องเรียนปฏิบัติการด้านอิเล็กทรอนิกส์กำลัง	76.00	7.5	10	10	30	24	30	24	192	120	186	150	85.71	62.17	53.29	68.57	55.51	38.06	154.29	59.21	91.35
220	CB 40505	ห้องปฏิบัติการวิจัย นศ. ปรียญาโช	76.00	7.5	10	10	30	24	30	24	204	144	168	147	85.71	61.18	52.44	68.57	59.83	41.02	154.29	60.58	93.47
220	CB 40506	ห้องปฏิบัติการวิจัย นศ.ปรียญาโช	108.00	7.5	14	30	30	24	30	18	174	147	189	108	85.71	42.01	36.01	60.00	42.16	25.30	145.71	42.08	61.31
210	CB 40507	ห้องปฏิบัติการระบบไฟ	108.00	7.5	14	30	18	9	21	12	186	63	129	78	55.71	56.09	31.25	30.00	46.63	13.99	85.71	52.78	45.24
210	CB 40508	ห้องปฏิบัติการทำความเย็น	76.00	7.5	10	15	15	6	12	12	168	42	72	96	38.57	87.72	33.83	25.71	75.66	19.45	64.29	82.89	53.29
220	CB 40509	ห้องปฏิบัติการวิจัย นศ.ปรียญาโช	76.00	7.5	10	15	15	18	18	96	57	129	120	47.14	67.28	31.72	47.14	52.93	24.95	94.29	60.11	56.67	
220	CB 40510	ห้องปฏิบัติการวิจัย นศ.ปรียญาโช	76.00	7.5	10	15	15	15	15	93	90	90	117	42.86	60.20	25.80	42.86	68.09	29.18	85.71	64.14	54.98	
210	CB 40513	ห้องปฏิบัติการ	204.00	7.5	27	30	30	25	30	18	216	182	264	120	85.71	29.41	25.21	61.43	25.82	15.86	147.14	27.91	41.07
<b>รวม</b>	<b>18 ห้อง</b>	<b>เฉลี่ยการใช้ห้องเรียนของภาควิชาวิศวกรรมไฟฟ้า</b>		<b>19</b>	<b>23</b>	<b>19</b>	<b>13</b>	<b>19</b>	<b>14</b>	<b>220</b>	<b>124</b>	<b>213</b>	<b>108</b>	<b>55.40</b>	<b>59.20</b>	<b>32.80</b>	<b>37.94</b>	<b>46.37</b>	<b>17.59</b>	<b>93.33</b>	<b>53.99</b>	<b>50.39</b>	

**ตาราง ค 33 ประสิทธิภาพการใช้ห้องเรียนของภาควิชาวิศวกรรมโยธา คณะวิศวกรรมศาสตร์ ปีการศึกษา 2557**

Code	หมายเลขห้อง	ลักษณะการใช้ห้อง	พื้นที่ห้อง ตร.ม.	พ.ท./นศ. ตามเกณฑ์ สอ. ตร.ม./คน	ความจุ ตามเกณฑ์	จำนวน ชม. ที่ใช้ต่อสัปดาห์	จำนวนนักศึกษาที่เข้าเรียนต่อสัปดาห์						อัตราการใช้ประโยชน์ของอาคาร				อัตราการใช้ประโยชน์ของอาคาร		อัตราการใช้ประโยชน์ในขนาดและนอก เวลาทำการ				
							ภาคเรียนที่ 1		ภาคเรียนที่ 2		อัตรา การใช้ห้อง	อัตรา การใช้ห้อง	อัตรา การใช้ห้อง	อัตรา การใช้ห้อง	อัตรา การใช้ห้อง	อัตรา การใช้ห้อง	อัตรา การใช้ห้อง	อัตรา การใช้ห้อง		อัตรา การใช้ห้อง			
							ปกติ	พิเศษ	ปกติ	พิเศษ													
110	CB 50413	ห้องบรรยาย	96.00	1.5	44	22	0	12	0	0	0	0	0	0.00	0.00	34.29	62.50	21.43	34.29	62.50	21.43		
110	CB 50414	ห้องบรรยาย	96.00		40	40								ไม่มีข้อมูลการใช้ห้อง									
110	CB 50509	ห้องเรียนนักศึกษาปริญญาโท 1	108.00	1.5	72	40	10	23	4	14	328	770	128	456	9.05	52.86	46.02	24.33	72.86	45.81	33.37		
110	CB 50510	ห้องเรียนนักศึกษาปริญญาโท 2	76.00	1.5	51	40	5	15	18	9	167	1,425	117	270	8.01	34.29	139.39	47.79	67.14	83.10	55.80		
110	CB 50511/1	ห้องบรรยาย	38.00	1.5	25	20	11	2	8	0	187	12	49	0	27.14	5.71	23.68	1.35	32.86	16.32	15.32		
110	CB 50511/2	ห้องบรรยาย	38.00	1.5	25	20	7	0	13	0	164	0	68	0	28.57	0.00	0.00	0.00	28.57	45.79	13.08		
110	CB 50512	ห้องบรรยาย	108.00	1.5	72	40	40	19	19	18	21	384	2,250	207	4,032	52.86	14.68	7.76	57.14	218.13	124.64	110.00	
110	C04 102	ห้องบรรยาย	32.00		20	20									ไม่มีข้อมูลการใช้ห้อง								
110	C04 201	ห้องบรรยาย	31.65	1.5	21	20	9	5	5	8	198	6	25	256	20.00	18.57	95.52	17.74	38.57	85.13	32.84		
110	C04 202	ห้องบรรยาย	96.00	1.1	87	60	6	4	0	8	228	144	0	256	17.14	17.14	38.19	6.55	34.29	39.96	13.71		
110	C04 203	ห้องบรรยาย	96.00	1.1	87	90	4	6	12	1	279	410	843	88	22.86	80.35	18.37	10.00	81.52	8.15	82.86		
110	C04 204	ห้องบรรยาย	64.00	1.1	58	50	6	11	11	10	154	169	311	328	24.29	47.01	11.42	30.00	40.68	12.20	54.29		
110	C04 205	ห้องบรรยาย	64.00	1.1	58	50	4	7	6	8	154	161	56	197	14.29	36.41	38.09	8.79	35.71	39.05	13.95		
<b>รวม</b>	<b>11 ห้อง</b>	<b>เฉลี่ยการใช้ห้องเรียนของภาควิชาวิศวกรรมโยธา</b>			<b>56</b>	<b>40</b>	<b>8</b>	<b>10</b>	<b>11</b>	<b>10</b>	<b>204</b>	<b>583</b>	<b>200</b>	<b>735</b>	<b>36.65</b>	<b>38.41</b>	<b>10.24</b>	<b>28.96</b>	<b>115.09</b>	<b>33.34</b>	<b>55.62</b>	<b>78.34</b>	<b>43.57</b>
220	C04 100	ห้องปฏิบัติการสอนวิชาวิศวกรรมโครงสร้าง	499												อัตราการใช้ประโยชน์								
220	C04 107	ห้องสอน LABSION	6												อัตราการใช้ประโยชน์								
220	C04 302	ห้องปฏิบัติการวิจัย ป.โท เอก	384												อัตราการใช้ประโยชน์								
210	CB 50103 (1)	ห้องปฏิบัติการทฤษฎี	120.00	0.0	#DIV/0!										อัตราการใช้ประโยชน์								
210	CB 50103 (2)	ห้องปฏิบัติการทฤษฎี	36.00	0.0	#DIV/0!										อัตราการใช้ประโยชน์								
210	CB 50104(1) (3)	ห้องปฏิบัติการโครงสร้าง	192.00	7.5	26	40	6	0	0	0	222	0	0	17.14	146.53	24.78	0.00	0.00	17.14	144.53	24.78		
210	CB 50106 (1)(2)	ห้องปฏิบัติการ CE Shop	192.00	10.0	19	40	0	0	3	3	0	0	165	165	8.57	286.46	24.55	8.57	286.46	24.55	17.14		
210	CB 50200 (3)	ห้องปฏิบัติการคอมพิวเตอร์	96.00												อัตราการใช้ประโยชน์								
220	CB 50306(3)	ห้องปฏิบัติการโยธา	32.00												อัตราการใช้ประโยชน์								
220	CB 50307(4)	ห้องวิจัยโยธา	104.00												อัตราการใช้ประโยชน์								
220	CB 50308(1)	ห้องวิจัยโยธา	10.00												อัตราการใช้ประโยชน์								
220	CB 50308(2)	ห้องวิจัยโยธา	10.00												อัตราการใช้ประโยชน์								
220	CB 50308(3)	ห้องวิจัยโยธา	10.00												อัตราการใช้ประโยชน์								
220	CB 50308(4)	ห้องวิจัยโยธา	10.00												อัตราการใช้ประโยชน์								
220	CB 50308(5)	ห้องวิจัยโยธา	10.00												อัตราการใช้ประโยชน์								
220	CB 50308(6)	ห้องวิจัยโยธา	10.00												อัตราการใช้ประโยชน์								
220	CB 50309(1)	ห้องวิจัยโยธา	10.00												อัตราการใช้ประโยชน์								
220	CB 50309(2)	ห้องวิจัยโยธา	10.00												อัตราการใช้ประโยชน์								
220	CB 50309(3)	ห้องวิจัยโยธา	10.00												อัตราการใช้ประโยชน์								
220	CB 50309(4)	ห้องวิจัยโยธา	10.00												อัตราการใช้ประโยชน์								
220	CB 50309(5)	ห้องวิจัยโยธา	10.00												อัตราการใช้ประโยชน์								

**ตาราง ค 33 ประสิทธิภาพการใช้ห้องเรียนของภาควิชาวิศวกรรมโยธา คณะวิศวกรรมศาสตร์ ปีการศึกษา 2557 (ต่อ)**

Code	นามบ่งห้อง	ลักษณะการใช้ห้อง	พื้นที่ห้อง ตร.ม.	พ.จ./นศ. ตามเกณฑ์ สกอ. ตร.ม./คน	ความจุ (ตามเกณฑ์)	จำนวน ชม. ที่ใช้ตลอดสัปดาห์	จำนวนนักศึกษาที่จัดสอนสัปดาห์				อัตราการใช้ประโยชน์ของเวลาพักการ		อัตราการใช้ประโยชน์ของเวลาพักการ		เวลาพักการ								
							ภาคเรียนที่ 1		ภาคเรียนที่ 2		อัตรา การใช้ห้อง	อัตรา การใช้ห้อง	อัตรา การใช้ห้อง	อัตรา การใช้ห้อง	อัตรา การใช้ห้อง	อัตรา การใช้ห้อง							
							ปกติ	พิเศษ	ปกติ	พิเศษ													
220	CB 5030(6)	ห้องวิจัยวิทยุโผลดเอก	10.00																				
220	CB 5031(0A)	ห้องวิจัยวิทยุโผลดเอก	13.00																				
220	CB 5031(02)	ห้องวิจัยวิทยุโผลดเอก	13.00																				
220	CB 5031(03)	ห้องวิจัยวิทยุโผลดเอก	13.00																				
220	CB 5031(04)	ห้องวิจัยวิทยุโผลดเอก	10.00																				
220	CB 5031(05)	ห้องวิจัยวิทยุโผลดเอก	10.00																				
220	CB 5031(06)	ห้องวิจัยวิทยุโผลดเอก	10.00																				
210	CB 50410	Open Soil Lab	204.00	10.0	20		6		222		17.14	181.37			0.00	17.14	181.37	31.09					
210	CB 50411	Soil Lab	76.00																				
210	CB 50412	Highway Lab (ยานยนต์)	108.00																				
210	CB 50414 (1)	ห้องวิศวกรรมสำรวจ	108.00																				
210	C00 301	ห้องคอมพิวเตอร์	192.00	3.0	64		6	11	8	4	513	458	252	138	20.00	85.38	17.08	21.43	62.08	13.30	41.43	73.33	30.38
<b>รวม</b>	<b>4 ห้อง</b>	<b>ผลการใช้ห้องปฏิบัติการของภาควิชาวิศวกรรมโยธา</b>			<b>32</b>		<b>6</b>	<b>11</b>	<b>8</b>	<b>4</b>	<b>319</b>	<b>458</b>	<b>209</b>	<b>152</b>	<b>20.00</b>	<b>116.65</b>	<b>23.33</b>	<b>20.71</b>	<b>130.14</b>	<b>26.96</b>	<b>40.71</b>	<b>123.51</b>	<b>50.29</b>

**ตาราง ค 34 ประสิทธิภาพการใช้ห้องเรียนของภาควิชาวิศวกรรมสิ่งแวดล้อม คณะวิศวกรรมศาสตร์ ปีการศึกษา 2557**

Code	นามบ่งห้อง	ลักษณะการใช้ห้อง	พื้นที่ห้อง ตร.ม.	พ.จ./นศ. ตามเกณฑ์ สกอ. ตร.ม./คน	ความจุ (ตามเกณฑ์)	จำนวน ชม. ที่ใช้ตลอดสัปดาห์	จำนวนนักศึกษาที่จัดสอนสัปดาห์				อัตราการใช้ประโยชน์ของเวลาพักการ		อัตราการใช้ประโยชน์ของเวลาพักการ		เวลาพักการ									
							ภาคเรียนที่ 1		ภาคเรียนที่ 2		อัตรา การใช้ห้อง	อัตรา การใช้ห้อง	อัตรา การใช้ห้อง	อัตรา การใช้ห้อง	อัตรา การใช้ห้อง	อัตรา การใช้ห้อง								
							ปกติ	พิเศษ	ปกติ	พิเศษ														
110	CB 50610	ห้องบรรยาย	76.00	1.5	51		14	3	18	0	256	36	246	0	45.71	30.96	14.15	8.57	23.68	2.03	54.29	30.34	16.47	
110	CB 50612(1)	ห้องบรรยาย	76.00	1.5	51		21	12	21	11	573	306	627	176	60.00	56.39	33.83	32.86	41.36	13.59	92.86	51.07	47.42	
110	CB 50612(2)	ห้องบรรยาย	108.00	1.1	98		18	0	24	3	609	0	1,023	63	60.00	39.58	23.75	8.57	21.39	1.83	68.57	38.36	26.31	
<b>รวม</b>	<b>3 ห้อง</b>	<b>ผลการใช้ห้องบรรยายของภาควิชาวิศวกรรมสิ่งแวดล้อม</b>			<b>67</b>		<b>53</b>	<b>18</b>	<b>8</b>	<b>21</b>	<b>7</b>	<b>479</b>	<b>171</b>	<b>632</b>	<b>120</b>	<b>55.24</b>	<b>43.22</b>	<b>23.87</b>	<b>20.71</b>	<b>30.12</b>	<b>6.24</b>	<b>75.95</b>	<b>39.65</b>	<b>30.11</b>
220	CB 50605	ห้องปฏิบัติการ	76.00	5.0	15		15	35	0	35	0	140	0	210	0	100.00	32.89	85.53	0.00	0.00	100.00	32.89	85.53	
220	CB 50606(1)	ห้องปฏิบัติการ	28.50	5.0	6		5	35	0	35	0	350	0	350	0	100.00	175.04	85.53	0.00	0.00	100.00	175.04	85.53	
220	CB 50606(2)	ห้องปฏิบัติการ	28.50	5.0	6		5	35	0	35	0	105	0	175	0	100.00	70.18	85.53	0.00	0.00	100.00	70.18	85.53	
220	CB 50617(1)	ห้องปฏิบัติการ	28.50	5.0	6		5	35	0	35	0	140	0	140	0	100.00	70.18	85.53	0.00	0.00	100.00	70.18	85.53	
220	CB 50617(2)	ห้องปฏิบัติการ	28.50	5.0	6		5	35	0	35	0	175	0	175	0	100.00	61.40	85.53	0.00	0.00	100.00	61.40	85.53	
220	CB 50688(1)	ห้องปฏิบัติการ	38.00	5.0	8		8	35	0	35	0	175	0	280	0	100.00	85.53	85.53	0.00	0.00	100.00	85.53	85.53	
220	CB 50688(2)	ห้องปฏิบัติการ	38.00	5.0	8		8	35	0	35	0	280	0	280	0	100.00	85.53	85.53	0.00	0.00	100.00	85.53	85.53	
210	CB 50704(A)	ห้องปฏิบัติการสำหรับชุมชน	76.00	5.0	15		15	35	0	35	0	180	0	180	0	17.14	138.89	33.83	0.00	0.00	100.00	138.89	23.81	
210	CB 50704(B)	ห้องปฏิบัติการสำหรับชุมชน	108.00	5.0	22		20	6	0	0	0	180	0	0	0	17.14	98.04	33.83	0.00	0.00	100.00	98.04	23.81	
210	CB 50705	ห้องปฏิบัติการ	204.00	5.0	41		41	0	6	0	0	240	0	240	0	17.14	98.04	16.81	0.00	0.00	100.00	98.04	16.81	
220	CB 50706	ห้องปฏิบัติการ	76.00	5.0	15		15	0	0	0	0	240	0	240	0	17.14	243.16	49.11	0.00	0.00	100.00	243.16	45.11	
220	CB 50708(2)	ห้องวิจัย BNR	76.00	5.0	15		15	35	0	35	0	210	0	210	0	100.00	39.47	85.53	0.00	0.00	100.00	39.47	85.53	
220	CB 50709(1)	ห้องวิจัย ANACROBIC	108.00	5.0	22		22	35	0	35	0	105	0	105	0	100.00	13.89	13.89	0.00	0.00	100.00	13.89	13.89	
220	CB 50709(2)	ห้องวิจัย SENIOR PROJECT	96.00	5.0	19		19	35	0	35	0	455	0	455	0	100.00	67.71	67.71	0.00	0.00	100.00	67.71	67.71	
<b>รวม</b>	<b>14 ห้อง</b>	<b>ผลการใช้ห้องปฏิบัติการของภาควิชาวิศวกรรมสิ่งแวดล้อม</b>			<b>14</b>		<b>14</b>	<b>30</b>	<b>0</b>	<b>30</b>	<b>0</b>	<b>190</b>	<b>0</b>	<b>238</b>	<b>0</b>	<b>86.19</b>	<b>49.25</b>	<b>42.45</b>	<b>0.00</b>	<b>0.00</b>	<b>0.00</b>	<b>86.19</b>	<b>49.25</b>	<b>42.45</b>

ตาราง ค 35 ประสิทธิภาพการใช้ห้องเรียนของภาควิชาวิศวกรรมระบบควบคุมและเครื่องมือวัด คณะวิศวกรรมศาสตร์ ปีการศึกษา 2557

Code	นามสมท้วง	ลักษณะการใช้ห้อง	พื้นที่ห้อง ตร.ม.	พ.พ.นศ. ตามเกณฑ์ สกอ. ตร.ม./คน	ความจุ (ตามเกณฑ์)	ความจุ ตามจริง	จำนวน ชม. ที่ใช้ตลอดสัปดาห์						จำนวนนักศึกษาที่ตลอดสัปดาห์						อัตราการใช้ประโยชน์ในสัปดาห์						อัตราการใช้ประโยชน์ในภาคเรียน					
							1		2		1		2		อัตรา การใช้ห้อง	อัตรา การใช้ห้อง	อัตรา การใช้ห้อง	อัตรา การใช้ห้อง	อัตรา การใช้ห้อง	อัตรา การใช้ห้อง	อัตรา การใช้ห้อง	อัตรา การใช้ห้อง	อัตรา การใช้ห้อง	อัตรา การใช้ห้อง	อัตรา การใช้ห้อง	อัตรา การใช้ห้อง				
							ปกติ	พิเศษ	ปกติ	พิเศษ	ปกติ	พิเศษ	ปกติ	พิเศษ																
110	CB 40609	ห้องบรรยาย	85.50	1.1	78	50	21	1	15	0	764	34	582	0	51.43	48.10	24.74	2.86	43.74	2.86	43.74	1.25	54.29	47.98	26.05					
110	CB 40704	ห้องบรรยาย	72.00	1.1	65	50	20	0	16	0	684	0	403	0	51.43	46.13	23.72	0.00	0.00	0.00	0.00	51.43	46.13	23.72						
110	CB 40711	ห้องบรรยาย	72.00	1.1	65	50	27	6	15	0	543	138	360	0	60.00	32.85	19.71	17.14	35.14	6.02	77.14	33.13	25.56							
<b>รวม</b>	<b>3 ห้อง</b>	<b>เฉลี่ยการใช้ห้องบรรยายของภาควิชาวิศวกรรมระบบควบคุม</b>			<b>70</b>	<b>50</b>	<b>23</b>	<b>4</b>	<b>15</b>	<b>0</b>	<b>664</b>	<b>86</b>	<b>448</b>	<b>0</b>	<b>54.29</b>	<b>42.08</b>	<b>22.84</b>	<b>10.00</b>	<b>35.33</b>	<b>10.00</b>	<b>35.33</b>	<b>3.53</b>	<b>64.29</b>	<b>41.51</b>	<b>26.68</b>					
210	CB 40606	ห้องปฏิบัติการอิเล็กทรอนิกส์	166.00	4.0	42	48	24	0	9	0	795	0	213	0	47.14	73.60	34.70	0.00	0.00	0.00	0.00	47.14	73.60	34.70						
220	CB 40607	ห้องเรียนนักศึกษาปริญญาตรี	72.00		34	34																								
220	CB 40608	ห้องเรียนนักศึกษาปริญญาตรี	72.00		34	34																								
210	CB 40610 (1)	ห้องปฏิบัติการคอมพิวเตอร์	210.00	3.0	70	50	24	0	17	1	738	0	505	35	58.57	43.31	25.37	2.86	50.00	1.43	61.43	43.47	26.70							
210	CB 40610 (2)	ห้องเรียนและห้องบันทึกเสียง	30.00		10	10																								
210	CB 40701 (1)	ห้องปฏิบัติการประมวลสัญญาณ	36.00	4.0	9	20	6	0	6	0	201	0	213	0	17.14	363.33	65.71	0.00	0.00	0.00	0.00	17.14	363.33	65.71						
210	CB 40701 (2)	ห้องปฏิบัติการควบคุมเครื่อง	36.00			20																								
210	CB 40701 (3)	ห้องปฏิบัติการระบบอัตโนมัติ	30.00			10																								
210	CB 40702	ห้องเรียนนักศึกษา	30.00			18																								
210	CB 40703	ห้องปฏิบัติการระบบอัตโนมัติ	36.00			22																								
210	CB 40705 (1)	ห้องปฏิบัติการจัดการอุตสาหกรรม	81.00			30																								
210	CB 40705 (2)	ห้องปฏิบัติการ DCS	72.00			30																								
210	CB 40707 (1)	ห้องปฏิบัติการ PLC	102.00			48																								
210	CB 40707 (2)	ห้องปฏิบัติการระบบควบคุมตัว	87.00	4.0	22	27	0	0	9	3	0	0	294	98	25.71	150.19	38.62	8.57	150.19	12.87	34.29	150.19	51.49							
220	CB 40708	ห้องปฏิบัติการ IMAGE	96.00			13																								
220	CB 40709 (1)	ห้องปฏิบัติการ SPOCCH	72.00			12																								
220	CB 40709 (2)	ห้องปฏิบัติการคอนโทรล	72.00			10																								
220	CB 40709 (3)	ห้องปฏิบัติการ	77.00			12																								
220	CB 40710	ห้องปฏิบัติการ	72.00			13																								
210	CB 40713	ห้องปฏิบัติการระบบเทคโนโลยี Electrotechnology	108.00	4.0	27	48	9	0	15	0	390	0	594	0	34.29	151.85	52.06	0.00	0.00	0.00	0.00	34.29	151.85	52.06						
<b>รวม</b>	<b>5 ห้อง</b>	<b>เฉลี่ยการใช้ห้องของภาควิชาวิศวกรรมระบบควบคุม</b>			<b>34</b>	<b>39</b>	<b>16</b>	<b>0</b>	<b>11</b>	<b>2</b>	<b>531</b>	<b>0</b>	<b>364</b>	<b>67</b>	<b>38.50</b>	<b>98.09</b>	<b>37.76</b>	<b>5.71</b>	<b>98.23</b>	<b>5.61</b>	<b>44.21</b>	<b>98.10</b>	<b>43.37</b>							

ตาราง ค 36 ประสิทธิภาพการเรียนรู้ของภาคศึกษาศาสตร์ ปีการศึกษา 2557

Code	นามโครงการ	พื้นที่ห้อง คร.ม.	ความจุ ตามเกณฑ์	พ.ท./นศ. ตามเกณฑ์ สอ. (ตามเกณฑ์)	จำนวน ชม. ที่จัดสอน	จำนวนนักศึกษาที่จัดสอนได้						อัตราการใช้ประโยชน์เวลาทำการ						อัตราการใช้ประโยชน์ในสถานศึกษา					
						1		2		1		2		อัตรา การใช้ห้อง	ประสิทธิภาพ การใช้ห้อง	อัตรา การใช้ห้อง	ประสิทธิภาพ การใช้ห้อง	อัตรา การใช้ห้อง	ประสิทธิภาพ การใช้ห้อง	อัตรา การใช้ห้อง	ประสิทธิภาพ การใช้ห้อง		
						ปกติ	พิเศษ	ปกติ	พิเศษ	ปกติ	พิเศษ	ปกติ	พิเศษ										
																						1	2
110	CB 50304	ห้องเรียน	51	1.5	30	11	0	18	0	97	192	180	0	41.43	18.85	7.81	0.00	0.00	41.43	31.92	13.22		
110	CB 50305/1	ห้องเรียนหอพัก	18	1.5	15	9	0	2	0	66	0	16	0	15.71	41.41	6.51	0.00	0.00	15.71	41.41	6.51		
<b>รวม</b>	<b>2 ห้อง</b>	<b>เฉลี่ยการใช้ห้องเรียนของภาควิชาวิศวกรรมอาหาร</b>	<b>34</b>		<b>23</b>	<b>10</b>	<b>0</b>	<b>10</b>	<b>0</b>	<b>82</b>	<b>96</b>	<b>98</b>	<b>0</b>	<b>28.57</b>	<b>26.14</b>	<b>7.47</b>	<b>0.00</b>	<b>0.00</b>	<b>28.57</b>	<b>40.12</b>	<b>11.46</b>		
210/220	CB 50101	ห้องปฏิบัติการประกอบอาหาร	55	10.0	50	35	25	35	20	175	50	175	100	100.00	9.16	9.16	6.11	3.93	164.29	7.97	13.09		
210/220	CB 50503	ห้องปฏิบัติการแปรรูปอาหาร	8	5.0	10	35	10	35	15	175	20	105	30	100.00	52.63	52.63	26.32	9.40	135.71	45.71	62.03		
210/220	CB 50505	ห้องปฏิบัติการแปรรูปผลิตภัณฑ์	15	5.0	10	35	15	35	25	350	75	525	250	100.00	82.24	82.24	53.45	30.55	157.14	71.77	112.78		
210/220	CB 50506	ห้องปฏิบัติการผสมแป้งทำขนมปัง	11	5.0	10	35	25	35	25	350	75	350	200	100.00	87.72	87.72	71.43	48.25	171.43	71.27	122.18		
210/220	CB 50507	ห้องวิเคราะห์คุณสมบัติทางวิศวกรรมอาหาร	11	5.0	10	35	25	35	25	350	100	525	250	100.00	109.65	109.65	61.40	63.86	171.43	89.55	153.51		
210/220	CB 50508	ห้องปฏิบัติการจุลชีววิทยา	15	5.0	10	35	30	35	30	175	90	245	150	100.00	39.47	39.47	26.32	22.56	185.71	33.40	62.03		
<b>รวม</b>	<b>6 ห้อง</b>	<b>เฉลี่ยการใช้ห้องปฏิบัติการของภาควิชาวิศวกรรมอาหาร</b>	<b>19</b>		<b>17</b>	<b>35</b>	<b>22</b>	<b>35</b>	<b>23</b>	<b>263</b>	<b>68</b>	<b>321</b>	<b>163</b>	<b>100.00</b>	<b>43.34</b>	<b>43.34</b>	<b>26.78</b>	<b>17.21</b>	<b>164.29</b>	<b>36.86</b>	<b>60.56</b>		

ตาราง ค 37 ประสิทธิภาพการเรียนรู้ของภาคศึกษาศาสตร์ ปีการศึกษา 2557

Code	นามโครงการ	พื้นที่ห้อง คร.ม.	ความจุ ตามเกณฑ์	พ.ท./นศ. ตามเกณฑ์ สอ. (ตามเกณฑ์)	จำนวน ชม. ที่จัดสอน	จำนวนนักศึกษาที่จัดสอนได้						อัตราการใช้ประโยชน์เวลาทำการ						อัตราการใช้ประโยชน์ในสถานศึกษา					
						1		2		1		2		อัตรา การใช้ห้อง	ประสิทธิภาพ การใช้ห้อง	อัตรา การใช้ห้อง	ประสิทธิภาพ การใช้ห้อง	อัตรา การใช้ห้อง	ประสิทธิภาพ การใช้ห้อง	อัตรา การใช้ห้อง	ประสิทธิภาพ การใช้ห้อง		
						ปกติ	พิเศษ	ปกติ	พิเศษ	ปกติ	พิเศษ	ปกติ	พิเศษ										
																						1	2
110	CB 41002 (1)	ห้องบรรยาย	76	1.1	60	35	6	2,319	495	2,061	474	100.00	81.94	81.94	17.14	105.74	18.13	117.14	85.42	100.07			
110	CB 41004	ห้องบรรยายเรียนรู้อินเตอร์	69	1.1	50	35	0	30	12	1,482	0	807	84	92.86	50.97	47.33	10.13	3.47	127.14	40.61	56.71		
110	CB 40908 (3)	ห้องบรรยาย	98	1.1	70	21	18	35	6	483	177	756	108	80.00	22.53	18.03	12.09	4.15	114.29	19.40	22.17		
<b>รวม</b>	<b>3 ห้อง</b>	<b>เฉลี่ยการใช้ห้องบรรยายของภาควิชาวิศวกรรมอิเล็กทรอนิกส์</b>	<b>81</b>		<b>60</b>	<b>30</b>	<b>12</b>	<b>33</b>	<b>8</b>	<b>1,428</b>	<b>336</b>	<b>1,208</b>	<b>222</b>	<b>90.95</b>	<b>50.98</b>	<b>46.37</b>	<b>34.35</b>	<b>9.82</b>	<b>119.52</b>	<b>47.01</b>	<b>56.18</b>		
210	CB 40904	ห้อง Project และห้องวิจัย	25	3.0	30	12	18	9	18	108	54	27	54	30.00	25.38	7.61	11.84	6.09	81.03	16.83	13.70		
210	CB 40905	ห้อง Micro Electronic	48	3.0	40	15	9	24	36	456	120	72	108	55.71	28.21	15.71	10.56	6.79	120.00	18.75	22.50		
210	CB 40906(1)	ห้องคอมพิวเตอร์	56	3.0	50	18	6	9	0	534	60	114	0	38.57	43.06	16.61	17.94	3.08	55.71	38.49	21.45		
210	CB 41003(1)	ห้อง Project ปกติ	36	3.0	30	18	18	21	24	54	54	68	216	55.71	8.69	4.84	60.00	17.86	115.71	13.44	15.56		
210	CB 41005	ห้องปฏิบัติการโรบอติก	58	3.0	40	15	6	6	0	699	324	99	0	30.00	65.52	19.66	17.14	93.10	15.96	47.14	71.65		
210	CB 41006	ห้องทำ Project	16	3.0	18	6	12	12	18	18	36	36	54	25.71	19.23	4.95	42.86	8.24	68.57	19.23	13.19		
<b>รวม</b>	<b>6 ห้อง</b>	<b>เฉลี่ยการใช้ห้องปฏิบัติการของภาควิชาวิศวกรรมอิเล็กทรอนิกส์</b>	<b>40</b>		<b>35</b>	<b>14</b>	<b>12</b>	<b>14</b>	<b>24</b>	<b>312</b>	<b>108</b>	<b>69</b>	<b>108</b>	<b>39.29</b>	<b>34.82</b>	<b>13.68</b>	<b>15.30</b>	<b>7.76</b>	<b>90.00</b>	<b>23.82</b>	<b>21.43</b>		



**ตาราง ค 38 ประสิทธิภาพการเรียนรู้ของภาควิชาวิศวกรรมอุตสาหกรรม คณะวิศวกรรมศาสตร์ ปีการศึกษา 2557**

Code	หมายเลขห้อง	ลักษณะการใช้ห้อง	พื้นที่ห้อง ตร.ม.	พ.พ./น.ส. ตามเกณฑ์ สอ. ตร.ม./คน	ความจุคน (ตามเกณฑ์)	ความจุคน ตามจริง	จำนวน ชม. ที่ใช้ตลอดสัปดาห์						จำนวนนักศึกษาที่ได้รับตลอดสัปดาห์			อัตราการใช้ประโยชน์ในอาคาร			อัตราการใช้ประโยชน์ในอาคาร			อัตราการใช้ประโยชน์ในอาคารและนอก				
							1		2		1		2		อัตรา การใช้ห้อง	อัตรา การใช้ห้อง	อัตรา การใช้ห้อง	อัตรา การใช้ห้อง	อัตรา การใช้ห้อง	อัตรา การใช้ห้อง	อัตรา การใช้ห้อง	อัตรา การใช้ห้อง	อัตรา การใช้ห้อง			
							ปด	พิเศษ	ปด	พิเศษ	ปด	พิเศษ	ปด	พิเศษ												
							ปด	พิเศษ	ปด	พิเศษ	ปด	พิเศษ	ปด	พิเศษ	อัตรา การใช้ห้อง	อัตรา การใช้ห้อง	อัตรา การใช้ห้อง	อัตรา การใช้ห้อง	อัตรา การใช้ห้อง	อัตรา การใช้ห้อง	อัตรา การใช้ห้อง	อัตรา การใช้ห้อง	อัตรา การใช้ห้อง			
110	D03-202	ห้องเรียน 1	87.50	1.5	58	15	34	16	13	1	405	220	125	5	67.14	18.33	13.08	22.69	22.69	5.51	91.43	20.22	18.69			
110	D03-203	ห้องเรียน 2	64.78	1.5	43	15	35	9	13	1	510	115	125	5	68.57	30.63	21.01	14.29	27.79	3.97	82.86	30.14	24.97			
110	B11-301	ห้องเรียน	79.98	1.3	62	40	8	12	6	15	215	363	96	453	20.00	36.11	7.22	38.57	49.12	18.95	58.57	44.68	26.17			
110	B11-515	ห้องเรียน	80.50	1.1	73	30																				
110	B11-806(1)	ห้องเรียน	167.40	1.1	152	80	11	10	15	15	712	228	410	581	34.29	30.72	10.53	35.71	21.26	7.59	70.00	25.90	18.13			
110	B11-807(1)	ห้องเรียน	84.24	1.5	56	40	16	16	26	23	425	367	737	934	60.00	49.26	29.56	55.71	36.57	20.38	115.71	63.15	49.93			
110	B11-807(2)	ห้องเรียน	85.32	1.5	57	40	12	13	12	11	224	260	137	66	34.29	26.44	9.07	34.29	23.88	8.19	68.57	25.16	17.25			
110	B11-908	พื้นที่บรรยาย	40.40	1.5	27	8	7	6	13	1	35	70	185	5	28.57	40.84	11.67	10.00	39.78	3.98	38.57	40.57	15.65			
<b>รวม 7 ห้อง</b>													<b>44.69</b>	<b>30.01</b>	<b>13.41</b>	<b>30.41</b>	<b>32.23</b>	<b>9.80</b>	<b>75.10</b>	<b>30.91</b>	<b>23.21</b>					
210	D03-101	โรงประกอบงานโลหะวิทยา	331.24	7.0	47.3	45	31	31	31	4	928	622	428	50	88.57	46.22	40.94	50.00	40.57	20.29	138.57	44.18	61.22			
210	D03-104	ห้องวิเคราะห์หาลำดับทางเคมี	38.75	4.0	9.7	15	31	31	3	4	928	622	428	50	48.57	411.69	199.96	50.00	198.19	99.10	98.57	303.39	299.06			
210	D03-200	ห้องส่งสัญญาณวิทยุทางสายภาพของรายการห้อง	40.18	4.0	10.0	15	27	13	10	1	335	185	167	5	52.86	135.07	71.39	20.00	135.11	27.02	72.86	135.08	98.41			
210	D03-201	ห้องทดสอบสมบัติทางกลของทรายบด	48.00	4.0	12.0	15	28	12	10	1	350	170	80	80	54.29	94.30	51.19	18.57	112.18	20.83	72.86	98.86	72.02			
210	D03-204	ห้องปฏิบัติการทางความร้อนโลหะ	103.23	4.0	26	15	35	28	28	4	420	343	350	50	90.00	47.36	42.62	45.71	47.59	21.75	135.71	47.44	64.38			
210	D03-300	ปฏิบัติการทดสอบคุณสมบัติของวัสดุ	42.87	4.0	7	15	35	28	28	4	480	343	350	50	90.00	188.21	169.39	45.71	175.45	80.20	135.71	183.91	249.59			
210	D03-301	ห้องวิเคราะห์โครงสร้าง	24.50	4.0	6	15	34	31	13	1	150	200	125	5	67.14	95.53	64.14	45.71	106.59	67.81	112.86	99.70	111.95			
210	D03-303	ห้องเสริมชิ้นงานโลหะวิทยา 1	71.10	4.0	18	15	34	31	13	1	405	285	125	5	67.14	63.44	42.60	45.71	50.98	23.31	112.86	58.40	65.90			
210	D03-304	ห้องเสริมชิ้นงานโลหะวิทยา 2	33.97	4.0	8	15	34	31	13	1	405	285	125	5	67.14	132.78	89.15	45.71	106.71	48.78	112.86	122.22	137.94			
210	D03-305	ห้องปฏิบัติการทางแม่เหล็ก	56.88	4.0	14	15	34	31	13	1	405	285	125	5	67.14	79.30	58.26	45.71	63.73	29.13	112.86	72.09	82.38			
210	D03-306	ห้องปฏิบัติการโครงสร้างพื้นฐาน	98.25	4.0	25	15	34	31	13	1	405	285	125	5	67.14	45.91	30.83	45.71	36.90	16.87	112.86	42.26	47.69			
210	B11-300	โรงประกอบชิ้นงานวิศวกรรมอุตสาหกรรม	746.50	7.0	107	60	35	8	35	12	589	90	455	200	100.00	13.99	13.99	28.57	13.60	3.68	128.57	13.90	17.87			
210	B11-311	ห้อง Metal Cutting	105.70	7.0	15	45	32	15	13	1	305	185	275	5	64.29	85.36	54.87	22.86	78.64	17.98	87.14	83.60	72.85			
210	B11-313	ห้องปฏิบัติการ CNC	129.61	7.0	19	15	34	12	12	1	440	170	240	5	65.71	79.84	52.47	18.57	72.70	13.50	84.29	78.27	65.97			
210	B11-400	พื้นที่ work shop	832.88	7.0	119	232	35	21	28	10	548	255	350	170	90.00	11.98	10.78	44.29	11.52	5.10	134.29	11.83	15.88			
210	B11-407	ห้องปฏิบัติการรีดทับ	101.51	4.0	25	15	14	3	13	1	140	35	35	5	38.57	25.54	9.65	5.71	39.40	2.25	44.29	27.33	12.10			
210	B11-408	ห้องรีดแผ่นทางเชื่อมพลาสมา	44.80	4.0	11	12	24	5	13	1	239	53	125	5	52.86	87.84	46.43	8.57	86.31	7.40	61.43	87.62	53.83			
210	B11-409	ห้องรีดชิ้นงานเชื่อมพลาสมาและอัลตรอน	26.22	4.0	7	12	24	5	13	1	239	53	125	5	52.86	150.08	79.33	8.57	147.47	12.64	61.43	149.72	91.97			
210	B11-410	ห้องประกอบภาคปฏิบัติ	29.40	4.0	7	8	35	8	28	10	283	61	350	170	90.00	136.70	123.03	25.71	174.60	44.90	115.71	45.12	167.93			
210	B11-414	ห้องปฏิบัติการรีดแผ่นทางเชื่อม	73.06	4.0	18	6	7	6	13	1	35	60	125	5	28.57	43.80	12.51	10.00	50.84	5.08	38.57	45.62	17.60			
210	B11-505	ห้องปฏิบัติการรีดแผ่นทางเชื่อมแบบไม่ทำลาย	57.20	4.0	14	8	28	13	13	1	203	101	125	5	58.57	55.94	32.77	20.00	52.95	10.59	78.57	55.18	43.36			
210	B11-507	ห้องปฏิบัติการ	53.90	4.0	13	8	35	5	13	1	259	45	125	5	68.57	59.37	40.71	8.57	61.84	5.30	77.14	59.64	46.01			
220	B12-516	ห้องปฏิบัติการรีดทับ TUFF	57.20	4.0	14	8	28	13	13	1	203	101	125	5	58.57	55.94	32.77	20.00	52.95	10.59	78.57	55.18	43.36			
210	B11-902	ห้องปฏิบัติการทดสอบชิ้นงาน	84.24	3.5	24	27	28	13	13	1	203	101	125	5	58.57	55.94	32.77	20.00	52.95	10.59	78.57	55.18	43.36			
210	PE-5201	ห้องปฏิบัติการควบคุมการผลิต	200.00	3.5	24	27	30	18	17	3	378	210	212	36	66.46	52.76	35.07	29.57	49.39	14.60	96.02	51.73	49.67			
<b>รวม</b>	<b>23 ห้อง</b>	<b>เฉลี่ยการใช้ห้องปฏิบัติการของภาควิชาวิศวกรรมอุตสาหกรรม</b>																								

ตาราง ค 39 ประสิทธิภาพการใช้ห้องเรียนของสำนักงานเขตพื้นที่การศึกษาคณะศึกษาศาสตร์ ปีการศึกษา 2557

Code	นามาเนตห้อง	ลักษณะการใช้ห้อง	พื้นที่ห้อง ตร.ม.	พ.พ./นศ. ตามเกณฑ์ สอ. คร.ม./คน	ความจุคน (ตามเกณฑ์)	จำนวน ชม. ที่ใช้ของสัปดาห์	จำนวนนักเรียนที่						อัตราการใช้ประโยชน์ของเวลาทำการ			อัตราการใช้ประโยชน์ในวันเวลาและนอก เวลาทำการ							
							1		2		ไม่เต็มสอนการใช้ห้อง		อัตรา การใช้ห้อง	ประสิทธิภาพ การใช้ห้อง	อัตรา การใช้ห้อง	ประสิทธิภาพ การใช้ห้อง	อัตรา การใช้ห้อง	ประสิทธิภาพ การใช้ห้อง					
							ปกติ	พิเศษ	ปกติ	พิเศษ	ปกติ	พิเศษ											
110	LNG 101	ห้องบรรยาย	160.00	1.0	160	27	6	25	17	1,080	231	925	416	74.29	24.10	17.90	5.78	17.68	32.86	107.14	22.10	23.68	
110	LNG 102	ห้องบรรยาย	80.00	1.1	73	27	0	28	12	1,080	0	910	300	78.57	49.75	39.09	13.36	39.29	38.96	112.86	47.82	53.97	
110	LNG 103	ห้องบรรยาย	80.00	1.1	73	27	4	19	16	1,080	140	730	480	65.71	54.10	35.55	12.18	28.57	42.63	121.8	94.29	50.63	
110	LNG 104	ห้องบรรยาย	80.00	1.1	73	27	4	24	16	990	48	885	590	72.86	50.55	36.83	12.53	28.57	43.86	121.53	101.43	49.36	
110	LNG 306	ห้องบรรยาย (ห้องประชุม)	160.00	1.0	160	100																	
110	LNG 505	ห้องบรรยาย	180.00	1.1	164	80	27	18	8	945	624	1,410	410	77.14	26.65	20.56	9.03	24.30	37.14	24.30	114.29	25.89	29.59
110	LNG 506	ห้องบรรยาย	220.00	1.0	220	130	24	14	18	6	1,110	426	1,035	480	60.00	23.21	13.93	5.88	28.57	20.59	88.57	22.37	19.81
<b>รวม</b>	<b>6 ห้อง</b>	<b>เฉลี่ยการใช้ห้องบรรยายของสำนักงานเขตพื้นที่การศึกษาคณะศึกษาศาสตร์</b>			<b>127</b>	<b>85</b>	<b>27</b>	<b>8</b>	<b>24</b>	<b>13</b>	<b>1,048</b>	<b>245</b>	<b>983</b>	<b>453</b>	<b>71.43</b>	<b>31.98</b>	<b>22.84</b>	<b>7.85</b>	<b>27.24</b>	<b>28.81</b>	<b>100.24</b>	<b>30.61</b>	<b>30.69</b>
220	LNG 301-302	ห้องปฏิบัติการระบบสื่อสาร	128.00	3.5	37	48	35	17	35	17	1,090	590	1,050	550	100.00	83.59	83.59	44.53	48.57	91.68	148.57	86.24	128.13
220	LNG 303-304	ห้องปฏิบัติการระบบสื่อสาร	128.00	3.5	37	48	35	17	35	17	1,050	550	1,050	590	100.00	82.03	82.03	44.53	48.57	91.68	148.57	85.19	126.56
<b>รวม</b>	<b>2 ห้อง</b>	<b>เฉลี่ยการใช้ห้องปฏิบัติการของสำนักงานเขตพื้นที่การศึกษาคณะศึกษาศาสตร์</b>			<b>37</b>	<b>48</b>	<b>35</b>	<b>17</b>	<b>35</b>	<b>17</b>	<b>1,070</b>	<b>570</b>	<b>1,050</b>	<b>570</b>	<b>100.00</b>	<b>82.81</b>	<b>82.81</b>	<b>44.53</b>	<b>48.57</b>	<b>91.68</b>	<b>148.57</b>	<b>85.71</b>	<b>127.34</b>

ตาราง ค 40 ประสิทธิภาพการใช้ห้องเรียนของสายวิชาภาษา คณะศึกษาศาสตร์ ปีการศึกษา 2557

Code	นามาเนตห้อง	ลักษณะการใช้ห้อง	พื้นที่ห้อง ตร.ม.	พ.พ./นศ. ตามเกณฑ์ สอ. คร.ม./คน	ความจุคน (ตามเกณฑ์)	จำนวน ชม. ที่ใช้ของสัปดาห์	จำนวนนักเรียนที่						อัตราการใช้ประโยชน์ของเวลาทำการ			อัตราการใช้ประโยชน์ในวันเวลาและนอก เวลาทำการ							
							1		2		ไม่เต็มสอนการใช้ห้อง		อัตรา การใช้ห้อง	ประสิทธิภาพ การใช้ห้อง	อัตรา การใช้ห้อง	ประสิทธิภาพ การใช้ห้อง	อัตรา การใช้ห้อง	ประสิทธิภาพ การใช้ห้อง					
							ปกติ	พิเศษ	ปกติ	พิเศษ	ปกติ	พิเศษ											
110	LNG 701	ห้องบรรยาย	64.00	1.5	43	40	15	12	0	0	490	306	0	0	42.86	76.56	32.81	20.49	59.77	34.29	69.10	53.30	
110	LNG 702	ห้องบรรยาย	64.00	1.5	43	40	18	6	0	0	444	36	0	0	51.43	57.81	29.73	17.14	14.06	2.41	68.57	46.88	
<b>รวม</b>	<b>2 ห้อง</b>	<b>เฉลี่ยการใช้ห้องบรรยายของสายวิชาภาษา คณะศึกษาศาสตร์</b>			<b>43</b>	<b>40</b>	<b>17</b>	<b>9</b>	<b>0</b>	<b>0</b>	<b>467</b>	<b>171</b>	<b>0</b>	<b>0</b>	<b>47.14</b>	<b>66.34</b>	<b>31.27</b>	<b>11.45</b>	<b>44.53</b>	<b>25.71</b>	<b>72.86</b>	<b>58.64</b>	<b>42.72</b>

ตาราง ค 41 ประสิทธิภาพการใช้ห้องเรียนของสายวิชาสังคมศาสตร์และมนุษยศาสตร์ คณะศึกษาศาสตร์ ปีการศึกษา 2557

Code	นามาเนตห้อง	ลักษณะการใช้ห้อง	พื้นที่ห้อง ตร.ม.	พ.พ./นศ. ตามเกณฑ์ สอ. คร.ม./คน	ความจุคน (ตามเกณฑ์)	จำนวน ชม. ที่ใช้ของสัปดาห์	จำนวนนักเรียนที่						อัตราการใช้ประโยชน์ของเวลาทำการ			อัตราการใช้ประโยชน์ในวันเวลาและนอก เวลาทำการ						
							1		2		ไม่เต็มสอนการใช้ห้อง		อัตรา การใช้ห้อง	ประสิทธิภาพ การใช้ห้อง	อัตรา การใช้ห้อง	ประสิทธิภาพ การใช้ห้อง	อัตรา การใช้ห้อง	ประสิทธิภาพ การใช้ห้อง				
							ปกติ	พิเศษ	ปกติ	พิเศษ	ปกติ	พิเศษ										
110	SSC 801	ห้องบรรยาย	128.00	1.0	128	80	29	10	25	9	1,199	220	1,120	680	77.14	33.55	25.88	27.14	37.01	10.94	104.29	34.45
<b>รวม</b>	<b>1 ห้อง</b>	<b>เฉลี่ยการใช้ห้องเรียนของสายวิชาสังคมศาสตร์ คณะศึกษาศาสตร์</b>			<b>128</b>	<b>80</b>	<b>29</b>	<b>10</b>	<b>25</b>	<b>9</b>	<b>1,199</b>	<b>220</b>	<b>1,120</b>	<b>680</b>	<b>77.14</b>	<b>33.55</b>	<b>25.88</b>	<b>27.14</b>	<b>37.01</b>	<b>10.94</b>	<b>104.29</b>	<b>34.45</b>

**ตาราง ค 42 ประสิทธิภาพการใช้ห้องเรียนของศูนย์สารสนเทศและการเรียนรู้ คณะศิลปศาสตร์ ปีการศึกษา 2557**

Code	นามแผนห้อง	ลักษณะการใช้ห้อง	พื้นที่ห้อง ตร.ม.	พ.ท./นศ. ตามเกณฑ์ สกอ. ตร.ม./คน	ความจุคน (ตามเกณฑ์)	ความจุคน ตามจริง	จำนวน ชม. ที่ใช้ตลอดสัปดาห์						จำนวนนักศึกษาที่ติดต่อสัปดาห์				อัตราการใช้ประโยชน์ในสัปดาห์				อัตราการใช้ประโยชน์ในภาคเรียน				อัตราการใช้ประโยชน์ในภาคเรียนและนอก เวลาทำการ													
							1		2		1		2		อัตรา การใช้ห้อง	ประสิทธิภาพ การใช้ห้อง	อัตรา การใช้ห้อง	ประสิทธิภาพ การใช้ห้อง	อัตรา การใช้ห้อง	ประสิทธิภาพ การใช้ห้อง	อัตรา การใช้ห้อง	ประสิทธิภาพ การใช้ห้อง	อัตรา การใช้ห้อง	ประสิทธิภาพ การใช้ห้อง														
							ปกติ	พิเศษ	ปกติ	พิเศษ	ปกติ	พิเศษ	ปกติ	พิเศษ																								
220	LNG 401-403	ห้องปฏิบัติการ SALC	352.00	3.5	101	56	35	14	35	14	2,575	540	1,200	280	100.00	53.62	40.00	29.12	11.65	140.00	66.62	65.27																
220	LNG 404-407	ห้องปฏิบัติการ SALC	384.00	3.5	110	60	35	14	35	14	1,085	315	1,185	275	100.00	29.56	40.00	19.21	7.68	140.00	26.60	37.24																
<b>รวม</b>	<b>2 ห้อง</b>	<b>เฉลี่ยการใช้ห้องปฏิบัติการของศูนย์สารสนเทศฯ คณะศิลปศาสตร์</b>			<b>105</b>	<b>58</b>	<b>35</b>	<b>14</b>	<b>35</b>	<b>14</b>	<b>1,830</b>	<b>428</b>	<b>1,193</b>	<b>278</b>	<b>100.00</b>	<b>41.07</b>	<b>40.00</b>	<b>23.95</b>	<b>9.58</b>	<b>140.00</b>	<b>36.18</b>	<b>50.65</b>																

**ตาราง ค 43 ประสิทธิภาพการใช้ห้องเรียนของคณะศิลปศาสตร์และการออกแบบ ปีการศึกษา 2557**

Code	นามแผนห้อง	ลักษณะการใช้ห้อง	พื้นที่ห้อง ตร.ม.	พ.ท./นศ. ตามเกณฑ์ สกอ. ตร.ม./คน	ความจุคน (ตามเกณฑ์)	ความจุคน ตามจริง	จำนวน ชม. ที่ใช้ตลอดสัปดาห์						จำนวนนักศึกษาที่ติดต่อสัปดาห์				อัตราการใช้ประโยชน์ในสัปดาห์				อัตราการใช้ประโยชน์ในภาคเรียน				อัตราการใช้ประโยชน์ในภาคเรียนและนอก เวลาทำการ													
							1		2		1		2		อัตรา การใช้ห้อง	ประสิทธิภาพ การใช้ห้อง	อัตรา การใช้ห้อง	ประสิทธิภาพ การใช้ห้อง	อัตรา การใช้ห้อง	ประสิทธิภาพ การใช้ห้อง	อัตรา การใช้ห้อง	ประสิทธิภาพ การใช้ห้อง	อัตรา การใช้ห้อง	ประสิทธิภาพ การใช้ห้อง														
							ปกติ	พิเศษ	ปกติ	พิเศษ	ปกติ	พิเศษ	ปกติ	พิเศษ																								
110	SOA 401	ห้องบรรยาย	94.50	1.1	86	30	20	0	14	0	2,179	0	331	0	48.57	41.74	0.00	0.00	0.00	48.57	48.57	85.93	41.74															
110	SOA 402	ห้องบรรยาย	72.00	1.1	65	50	25	0	25	0	566	0	631	0	71.43	26.13	0.00	0.00	0.00	71.43	71.43	36.58	26.13															
110	SOA 403	ห้องบรรยาย	72.00	1.1	65	50	23	0	19	0	535	0	464	0	60.00	21.80	0.00	0.00	0.00	60.00	60.00	36.34	21.80															
110	SOA 404	ห้องบรรยาย	72.00	1.1	65	50	19	0	25	0	443	0	551	0	62.86	21.69	0.00	0.00	0.00	62.86	62.86	34.51	21.69															
110	SOA 405	ห้องบรรยาย	144.00	1.0	144	110	9	0	10	0	395	0	112	0	27.14	18.53	5.03	0.00	0.00	27.14	27.14	18.53	5.03															
110	SOA 409	ห้องบรรยาย	144.00	1.0	144	60	16	0	23	0	713	0	1,552	0	55.71	22.47	0.00	0.00	0.00	55.71	55.71	40.33	22.47															
110	SOA 410	ห้องบรรยาย	72.00	1.1	65	50	13	0	21	3	352	0	557	73	48.57	19.84	8.57	37.18	3.19	48.57	48.57	37.18	19.84															
110	SOA 411	ห้องบรรยาย	72.00	1.1	65	50	25	1	32	0	560	20	602	0	81.43	25.36	2.86	30.56	0.87	81.43	81.43	30.56	25.36															
110	SOA 412	ห้องบรรยาย	72.00	1.1	65	35	24	0	31	1	487	0	573	11	78.57	23.13	2.86	16.81	0.48	78.57	78.57	16.81	23.13															
<b>รวม</b>	<b>9 ห้อง</b>	<b>เฉลี่ยการใช้ห้องบรรยายของคณะศิลปศาสตร์และการออกแบบ</b>			<b>85</b>	<b>54</b>	<b>19</b>	<b>1</b>	<b>22</b>	<b>2</b>	<b>692</b>	<b>20</b>	<b>597</b>	<b>42</b>	<b>59.37</b>	<b>21.62</b>	<b>4.29</b>	<b>24.26</b>	<b>1.04</b>	<b>59.37</b>	<b>59.37</b>	<b>24.26</b>	<b>21.62</b>															

**ตาราง ค 43 ประสิทธิภาพการใช้ห้องเรียนของคณะสถาปัตยกรรมศาสตร์และการออกแบบ ปีการศึกษา 2557 (ต่อ)**

Code	หมายเลขห้อง	ลักษณะการใช้ห้อง	พื้นที่ห้อง ตร.ม.	พ.ท./ท. ตามเกณฑ์ สทอ. ตร.ม./คน	ความจุ (ตามเกณฑ์)	ความจุ ตามจริง	จำนวน ชม. ที่จัดสอนได้ต่อสัปดาห์				จำนวนนักศึกษาที่ใช้ต่อสัปดาห์				อัตราการใช้ประโยชน์ในคาบเรียน				อัตราการใช้ประโยชน์ในสัปดาห์และนอก เวลาทำการ			
							1		2		1		2		อัตรา การใช้ห้อง	ประสิทธิภาพ การใช้ห้อง	อัตรา การใช้ห้อง	ประสิทธิภาพ การใช้ห้อง	อัตรา การใช้ห้อง	ประสิทธิภาพ การใช้ห้อง	อัตรา การใช้ห้อง	ประสิทธิภาพ การใช้ห้อง
							ปกติ	พิเศษ	ปกติ	พิเศษ	ปกติ	พิเศษ	ปกติ	พิเศษ								
220	SOA 102 102/3	ห้องปฏิบัติการ HCD	219.00	3.0	73	40	2	0	3	0	40	0	15	0	7.14	15.07	1.08	0.00	0.00	7.14	15.07	1.08
220	SOA 103	โรงสีงานหนัก ปตรี	251.00	7.5	33	40	12	0	12	0	204	0	192	0	34.29	49.30	16.90	0.00	0.00	34.29	49.30	16.90
220	SOA 104	โรงสีงานไม้และพลาสติก	480.00	7.5	64	40	22	0	24	0	528	0	1,128	0	65.71	56.25	36.96	0.00	0.00	65.71	56.25	36.96
220	SOA 302	ห้องปฏิบัติการคอมพิวเตอร์ (PC)	83.00	3.0	28	30	8	1	12	1	216	13	268	27	28.57	86.43	24.69	2.86	71.43	31.43	85.06	26.73
210	SOA 303	ห้องปฏิบัติการคอมพิวเตอร์ (MAC)	112.00	3.0	37	40	16	2	8	0	336	22	160	0	34.29	55.36	18.98	5.71	29.46	40.00	53.37	21.35
220	SOA 407	PHOTO STUDIO	60.00	3.0	20	30	4	0	0	0	80	0	0	0	11.43	100.00	11.43	0.00	0.00	11.43	100.00	11.43
220	SOA 408	ห้องปฏิบัติการถ่ายภาพ	21.00	3.0	7	12	15	0	12	0	80	0	80	0	38.57	84.66	32.65	0.00	0.00	38.57	84.66	32.65
220	SOA 413	ห้องปฏิบัติการคอมพิวเตอร์	94.50	3.0	32	30	25	0	18	2	491	0	373	40	61.43	63.79	39.18	5.71	63.49	67.14	63.77	42.82
220	SOA 501	Web Studio	225.00	5.0	45	50	8	0	8	0	256	0	256	0	22.86	71.11	16.25	0.00	0.00	22.86	71.11	16.25
220	SOA 502	Web Studio	193.00	5.0	39	50	8	0	8	0	256	0	256	0	22.86	82.90	18.95	0.00	0.00	22.86	82.90	18.95
220	SOA 503	Web Studio	193.00	5.0	39	50	16	0	12	0	384	0	324	0	40.00	65.51	26.20	0.00	0.00	40.00	65.51	26.20
220	SOA 505 507	Web Studio	611.00	5.0	122	145	24	0	8	0	652	0	484	0	45.71	29.05	13.28	0.00	0.00	45.71	29.05	13.28
220	SOA 601 602	Web Studio	227.00	5.0	45	50	12	0	12	0	240	0	240	0	34.29	44.05	15.10	0.00	0.00	34.29	44.05	15.10
220	SOA 603 604	Web Studio	193.00	5.0	39	50	12	0	8	0	512	0	224	0	28.57	95.34	27.24	0.00	0.00	28.57	95.34	27.24
220	SOA 605 606	Web Studio	194.00	5.0	39	50	8	0	8	0	160	0	160	0	22.86	51.55	11.78	0.00	0.00	22.86	51.55	11.78
220	SOA 608 609	Web Studio	194.00	5.0	39	50	8	0	8	0	224	0	224	0	22.86	72.16	16.49	0.00	0.00	22.86	72.16	16.49
220	SOA 610 611	Web Studio	193.00	5.0	39	50	12	0	12	0	664	0	664	0	34.29	102.92	49.00	0.00	0.00	34.29	102.92	49.00
220	SOA 612 613	Web Studio	227.00	5.0	45	50	8	0	8	0	336	0	312	0	22.86	89.21	20.39	0.00	0.00	22.86	89.21	20.39
220	SOA 701 702	Web Studio	227.00	5.0	45	50	35	10	35	10	245	70	280	80	100.00	16.52	16.52	28.57	16.52	128.57	16.52	21.24
220	SOA 703 704	Web Studio	227.00	5.0	45	50	35	10	35	10	385	110	385	110	100.00	24.23	24.23	28.57	24.23	128.57	24.23	31.15
220	SOA 705 706	Web Studio	227.00	5.0	45	50	35	10	35	10	245	70	245	70	100.00	15.42	15.42	28.57	15.42	128.57	15.42	19.82
220	SOA 707 708	Web Studio	227.00	5.0	45	50	35	10	35	10	245	70	280	70	100.00	16.52	16.52	28.57	15.42	128.57	16.28	20.93
220	SOA 801 808	Web Studio	908.00	5.0	182	180	14	0	20	1	1,740	0	1,336	0	48.57	49.82	24.20	2.86	0.00	51.43	48.40	24.89
รวม	23 ห้อง	เฉลี่ยการใช้ห้องปฏิบัติการของคณะสถาปัตยกรรมศาสตร์และการออกแบบ			50	54	16	7	16	6	370	59	358	57	45.37	45.98	20.86	19.22	17.27	64.59	37.44	24.18

ตาราง ค 44 ประสิทธิภาพการใช้ห้องเรียนของสถาบันวิทยการพัฒนศึกษาศาสตร์ ปีการศึกษา 2557

Code	หมายเลขห้อง	ลักษณะการใช้ห้อง	พื้นที่ห้อง ตร.ม.	พ.ท./คน. ตามเกณฑ์ สกอ. ตร.ม./คน	ความจุคน (ตามเกณฑ์)	ความจุคน ตามจริง	จำนวน ชม. ที่ใช้ตลอดปี						จำนวนนักศึกษาที่ติดต่อกับศูนย์						อัตราการใช้งบประมาณโดยเฉลี่ย				อัตราการใช้งบประมาณโดยเฉลี่ยตามแผน										
							1		2		1		2		อัตรา การใช้งบ การใช้งบ	ประสิทธิภาพ การใช้งบ	อัตรา การใช้งบ	ประสิทธิภาพ การใช้งบ	อัตรา การใช้งบ	ประสิทธิภาพ การใช้งบ	อัตรา การใช้งบ	ประสิทธิภาพ การใช้งบ											
							ปกติ	พิเศษ	ปกติ	พิเศษ	ปกติ	พิเศษ	ปกติ	พิเศษ																			
110	FI 304	ห้องบรรยาย	6912	1.5	46	40	4	14	2	10	16	95	2	85	8.57	6.51	0.56	16.28	5.58	42.86	14.32	6.14											
110	FI 305	ห้องบรรยาย	6624	1.0	66	48	12	9	12	45	174	84	279	34.29	8.11	2.78	32.57	9.77	64.29	19.52	12.55												
<b>รวม</b>	<b>2 ห้อง</b>	<b>เฉลี่ยการใช้ห้องเรียนของสถาบันวิทยการพัฒนศึกษาศาสตร์</b>			<b>56</b>	<b>44</b>	<b>8</b>	<b>12</b>	<b>7</b>	<b>11</b>	<b>31</b>	<b>135</b>	<b>43</b>	<b>182</b>	<b>21.43</b>	<b>8.73</b>	<b>1.87</b>	<b>25.05</b>	<b>8.05</b>	<b>53.57</b>	<b>18.52</b>	<b>9.92</b>											
220	FB 306	ห้องปฏิบัติการคอมพิวเตอร์	111.36	3.0	37	40	10	1	8	0	344	4	312	0	25.71	98.18	25.25	10.78	0.31	28.57	93.58	26.74											
220	FB 202/A	ห้องปฏิบัติการวิจัย	55.68	5.0	11	10	35	40	35	40	350	200	350	200	100.00	89.80	89.80	44.90	51.31	214.29	65.85	141.11											
220	ADO 202/B	ห้องปฏิบัติการวิจัย	51.84	5.0	10	10	35	40	35	40	245	160	245	160	100.00	67.52	67.52	38.58	44.09	214.29	52.08	111.61											
220	ADO 202/C	ห้องปฏิบัติการวิจัย	54.72	5.0	11	10	35	40	35	40	245	120	245	120	100.00	63.96	63.96	27.41	31.33	214.29	44.47	95.29											
<b>รวม</b>	<b>4 ห้อง</b>	<b>เฉลี่ยการใช้ห้องปฏิบัติการของสถาบันวิทยการพัฒนศึกษาศาสตร์</b>			<b>17</b>	<b>18</b>	<b>29</b>	<b>30</b>	<b>28</b>	<b>40</b>	<b>296</b>	<b>121</b>	<b>288</b>	<b>160</b>	<b>81.43</b>	<b>58.91</b>	<b>47.97</b>	<b>23.00</b>	<b>23.08</b>	<b>181.79</b>	<b>39.08</b>	<b>71.05</b>											

**ตาราง ค 45 ประสิทธิภาพการใช้ห้องเรียน อาคารเรียนรวม 1 ปีการศึกษา 2557**

Code	หมายเลขห้อง	ลักษณะการใช้ห้อง	พื้นที่ห้อง (ตร.ม.)	พ.ท./ส.ตตามเกณฑ์ สกอ. ตร.ม./คน	ความจุคน (ตามเกณฑ์)	ความจุคน ตามจริง (คน)	จำนวน ชม. ที่ใช้ตลอดสัปดาห์ (ชม.)						จำนวนนักศึกษาที่ใช้ตลอดสัปดาห์ (คน)						อัตราการใช้ประโยชน์ในเวลาดังกล่าว						อัตราการใช้ประโยชน์ทั้งหมดในเวลาดังกล่าว					
							1		2		1		2		อัตราการใช้ห้อง	ประสิทธิภาพการใช้ห้อง	อัตราการใช้ห้อง	ประสิทธิภาพการใช้ห้อง	อัตราการใช้ห้อง	ประสิทธิภาพการใช้ห้อง	อัตราการใช้ห้อง	ประสิทธิภาพการใช้ห้อง								
							ปกติ	พิเศษ	ปกติ	พิเศษ	ปกติ	พิเศษ	ปกติ	พิเศษ																
110	CB 1103	Multimedia room	216.00	1.0	216	140	29	10	32	0	3,188	369	3,686	0	87.14	52.17	45.46	28.57	17.08	4.88	115.71	47.23	54.65							
110	CB 1205	Multimedia room	64.00	1.1	58	40	30	8	28	14	1,033	174	986	404	82.86	59.83	49.57	31.43	48.28	15.17	114.29	56.65	64.75							
110	CB 1207	Multimedia room	64.00	1.1	58	40	27	12	28	9	940	282	906	371	78.57	57.69	45.33	30.00	53.44	16.03	108.57	56.52	61.36							
110	CB 1209	PBL room	154.00	1.0	154	120	20	5	18	9	793	153	1,020	402	54.29	30.98	16.82	20.00	25.74	5.15	74.29	29.57	21.97							
110	CB 1301	Multimedia room	56.00	1.1	51	40	26	14	28	6	808	455	813	144	77.14	58.96	45.49	28.57	58.83	16.81	105.71	58.93	62.30							
110	CB 1302	Multimedia room	56.00	1.1	51	40	27	10	27	9	918	367	864	222	77.14	64.82	50.01	27.14	60.89	16.53	104.29	63.80	66.53							
110	CB 1303	Multimedia room	112.00	1.0	112	80	25	5	24	7	1,149	168	986	70	70.00	38.90	27.23	17.14	17.71	3.04	87.14	34.73	30.27							
110	CB 1304	Multimedia room	108.00	1.0	108	80	24	6	23	4	1,187	194	1,036	66	67.14	43.79	29.40	14.29	24.07	3.44	81.43	40.33	32.84							
110	CB 1305	Multimedia room	108.00	1.1	98	80	30	6	27	6	957	222	816	216	81.43	31.68	25.80	17.14	37.18	6.37	98.57	32.64	32.17							
110	CB 1307	Multimedia room	64.00	1.1	58	40	28	7	21	6	1,053	168	924	222	70.00	69.35	48.54	18.57	51.56	9.58	88.57	65.62	58.12							
110	CB 1401	Multimedia room	56.00	1.1	51	40	25	7	21	4	837	264	768	108	65.71	68.54	45.04	15.71	66.43	10.44	81.43	68.13	55.48							
110	CB 1402	Multimedia room	56.00	1.1	51	40	25	6	27	4	777	225	903	140	74.29	63.46	47.14	14.29	71.70	10.24	88.57	64.79	57.39							
110	CB 1403	Multimedia room	112.00	1.1	102	80	25	9	19	6	1,276	530	1,147	203	62.86	54.08	34.00	21.43	47.99	10.28	84.29	52.54	44.28							
110	CB 1404	Multimedia room	108.00	1.1	98	80	23	5	17	9	1,041	179	1,068	275	57.14	53.70	30.69	20.00	33.03	6.61	77.14	48.34	37.29							
110	CB 1405	Multimedia room	64.00	1.1	58	40	19	5	26	7	617	136	710	160	64.29	50.68	32.58	17.14	42.40	7.27	81.43	48.94	39.85							
110	CB 1406	Multimedia room	64.00	1.1	58	40	25	3	24	3	809	102	741	114	70.00	54.37	38.06	8.57	61.88	5.30	78.57	55.19	43.36							
110	CB 1407	Multimedia room	64.00	1.1	58	40	24	5	27	4	766	114	606	140	72.86	46.24	33.69	12.86	48.51	6.24	85.71	46.58	39.92							
110	CB 1501	Multimedia room	112.00	1.1	102	80	20	11	21	5	1,238	200	867	159	58.57	50.42	29.53	22.86	22.06	5.04	81.43	42.46	34.57							
110	CB 1502	PBL room	112.00	1.1	102	40	24	8	23	11	720	312	515	170	67.14	25.81	17.33	27.14	24.92	6.76	94.29	25.55	24.09							
110	CB 1503	PBL room	108.00	1.1	98	40	21	4	15	6	461	144	342	42	51.43	22.72	11.68	14.29	18.94	2.71	65.71	21.90	14.39							
110	CB 1504	Multimedia room	128.00	1.1	116	40	25	10	19	11	979	162	855	363	62.86	35.82	22.52	30.00	21.48	6.45	92.86	31.19	28.96							
110	CB 1505	Multimedia room	64.00	1.1	58	40	22	3	22	4	585	93	633	136	62.86	47.58	29.91	10.00	56.23	5.62	72.86	48.77	35.53							
<b>รวม</b>	<b>22 ห้อง</b>	<b>เฉลี่ยการใช้ห้องบรรยายอาคารเรียนรวม 1</b>	<b>87</b>		<b>87</b>	<b>59</b>	<b>25</b>	<b>7</b>	<b>24</b>	<b>7</b>	<b>1,006</b>	<b>224</b>	<b>963</b>	<b>198</b>	<b>68.90</b>	<b>46.85</b>	<b>32.28</b>	<b>20.15</b>	<b>34.36</b>	<b>6.92</b>	<b>89.05</b>	<b>44.03</b>	<b>39.20</b>							

CB 1206: ใช้ห้อง Present งาน

ตาราง ค 46 ประสิทธิภาพการใช้ห้องเรียน อาคารเรียนรวม 2 ปีการศึกษา 2557

Code	หมายเลขห้อง	ลักษณะการใช้ห้อง	พื้นที่ห้อง (ตร.ม.)	พ.ท./น.ต. ตามเกณฑ์ สกอ. ตร.ม./คน	ความจุคน (ตามเกณฑ์) (คน)	ความจุคน ตามจริง (คน)	จำนวน ชม. ที่ใช้ตลอดสัปดาห์ (ชม.)						อัตราการใช้ประโยชน์เป็นเวลากว่าการ				อัตราการใช้ประโยชน์ในสถานและนอกสถาน						
							1		2		1		2		อัตราการใช้ห้อง	ประสิทธิภาพการใช้ห้อง	อัตราการใช้ห้อง	ประสิทธิภาพการใช้ห้อง	อัตราการใช้ห้อง	ประสิทธิภาพการใช้ห้อง	อัตราการใช้ห้อง	ประสิทธิภาพการใช้ห้อง	
							ปกติ	พิเศษ	ปกติ	พิเศษ	ปกติ	พิเศษ	ปกติ	พิเศษ									
110	CB 2201	Multimedia room	200.00	1.0	200	150	32	4	30	3	3,772	470	3,348	6	88.57	57.42	50.86	10.00	34.00	3.40	98.57	55.04	54.26
110	CB 2401	Multimedia room	200	1.0	200	150	0	0	6	0	0	0	462	0	17.14	38.50	6.60	0.00	0.00	0.00	17.14	38.50	6.60
110	CB 2402	Multimedia room	120	1.1	109	80	32	4	30	3	3,772	470	3,348	6	88.57	105.27	93.24	10.00	62.33	6.23	98.57	100.91	99.47
110	CB 2403	Multimedia room	120	1.1	109	80	32	5	23	11	1,995	196	1,158	713	78.57	52.55	41.29	22.86	52.08	11.90	101.43	52.44	53.19
110	CB 2404	Multimedia room	120	1.1	109	80	27	9	22	3	1,581	390	1,156	84	70.00	51.20	35.84	17.14	36.21	6.21	87.14	48.25	42.05
110	CB 2405	Multimedia room	120	1.0	120	100	0	0	24	4	0	0	1,317	100	68.57	45.73	31.36	11.43	20.83	2.38	80.00	42.17	33.74
110	CB 2407	Multimedia room	120	1.1	109	80	24	5	13	5	1,088	155	348	156	52.86	35.58	18.80	14.29	28.51	4.07	67.14	34.07	22.88
110	CB 2408	Multimedia room	120	1.1	109	80	21	6	18	4	1,013	193	826	58	55.71	43.22	24.08	14.29	23.01	3.29	70.00	39.10	27.37
110	CB 2501	Multimedia room	200	1.0	200	150	34	2	31	1	3,143	223	3,776	76	92.86	53.22	49.42	4.29	49.83	2.14	97.14	53.07	51.56
110	CB 2502	Multimedia room	120	1.1	109	80	29	12	22	11	1,291	706	1,238	506	72.86	45.46	33.12	32.86	48.30	15.87	105.71	46.34	48.99
110	CB 2503	Multimedia room	120	1.1	109	80	20	6	28	11	920	219	1,668	278	68.57	49.42	33.89	24.29	26.80	6.51	92.86	43.51	40.40
110	CB 2504	Multimedia room	120	1.1	109	80	22	8	29	5	1,192	178	1,542	263	72.86	49.14	35.80	18.57	31.10	5.78	91.43	45.48	41.58
110	CB 2505	Multimedia room	160	1.0	160	100	24	6	23	1	1,399	320	1,562	94	67.14	39.38	26.44	10.00	36.96	3.70	77.14	39.06	30.13
110	CB 2506	Multimedia room	130	1.0	130	120	26	6	23	5	2,170	342	2,107	507	70.00	67.14	47.00	15.71	59.37	9.33	85.71	65.72	56.33
110	CB 2507	Multimedia room	183	1.0	183	150	30	10	32	2	3,004	631	333	210	88.57	29.41	26.05	17.14	38.30	6.57	105.71	30.85	32.62
110	CB 2601	Multimedia room	200	1.0	200	150	29	7	24	2	2,365	839	2,519	60	75.71	46.08	34.89	12.86	49.94	6.42	88.57	46.64	41.31
110	CB 2602	Multimedia room	120	1.0	120	80	25	5	23	7	1,325	138	1,377	303	68.57	46.91	32.17	17.14	30.63	5.25	85.71	43.65	37.42
110	CB 2603	Multimedia room	120	1.0	120	80	24	5	20	4	1,464	199	1,063	243	62.86	47.86	30.08	12.86	40.93	5.26	75.71	46.68	35.35
110	CB 2604	Multimedia room	120	1.0	120	80	24	6	19	5	1,300	220	1,118	153	61.43	46.86	28.79	15.71	28.26	4.44	77.14	43.07	33.23
110	CB 2605	Multimedia room	120	1.0	120	80	27	7	15	5	1,731	255	933	200	60.00	52.86	31.71	17.14	31.60	5.42	77.14	48.13	37.13
110	CB 2606	Multimedia room	160	1.0	160	100	28	7	24	4	2,445	657	2,040	191	74.29	53.91	40.04	15.71	48.18	7.57	90.00	52.91	47.62
110	CB 2607	Multimedia room	240	1.0	240	200	29	6	22	1	3,725	773	3,205	110	72.86	56.62	41.25	10.00	52.56	5.26	82.86	56.13	46.51
รวม	22 ห้อง	เฉลี่ยการใช้ห้องบรรยาย อาคารเรียนรวม 2			143	106	27	6	23	5	2,035	379	1,657	206	71.03	51.92	36.88	15.60	37.42	5.84	86.63	49.31	42.72

ตาราง ค 47 ประสิทธิภาพการใช้ห้องเรียน อาคารปฏิบัติการพื้นฐานทางวิทยาศาสตร์ ปีการศึกษา 2557

Code	หมายเลขห้อง	ลักษณะการใช้ห้อง	พื้นที่ห้อง (ตร.ม.)	พ.พ./ส.ต.ตามเกณฑ์ สอ.ศร.ม./คน	ความจุ (คน)	ความจุตามจริง (คน)	จำนวน ชม. ที่ใช้ตลอดสัปดาห์ (ชม.)						อัตราการใช้ประโยชน์ในสัปดาห์				อัตราการใช้ประโยชน์ทั้งในสัปดาห์และนอกสัปดาห์						
							1		2		ไม่ภาคเรียนที่ 1		ไม่ภาคเรียนที่ 2		อัตราการใช้ห้อง	ประสิทธิภาพการใช้พื้นที่	อัตราการใช้ห้อง	ประสิทธิภาพการใช้พื้นที่	อัตราการใช้ห้อง	ประสิทธิภาพการใช้พื้นที่	อัตราการใช้ห้อง	ประสิทธิภาพการใช้พื้นที่	
							ปกติ	พิเศษ	ปกติ	พิเศษ	ปกติ	พิเศษ	ปกติ	พิเศษ									
110	SCL 124	Multimedia room	377.64	1.6	236	200	30	2	23	0	4,376	264	3,190	0	75.71	60.88	45.79	5.71	55.93	3.20	81.43	60.32	49.12
110	SCL 216	Multimedia room	902.80	1.6	564	600	32	5	18	0	7,769	1,241	5,190	0	71.43	45.93	32.81	14.29	43.99	6.28	85.71	45.76	39.22
รวม	2 ห้อง	เฉลี่ยการใช้ห้องบรรยาย อาคารปฏิบัติการพื้นฐาน			400	400	31	2	21	0	6,073	264	4,190	0	73.57	49.80	36.64	5.71	32.99	1.89	79.29	49.17	38.99

ตาราง ค 48 ประสิทธิภาพการใช้ห้องเรียน อาคารคณะวิทยาศาสตร์ ปีการศึกษา 2557

Code	หมายเลขห้อง	ลักษณะการใช้ห้อง	พื้นที่ห้อง (ตร.ม.)	พ.พ./ส.ต.ตามเกณฑ์ สอ.ศร.ม./คน	ความจุ (คน)	ความจุตามจริง (คน)	จำนวน ชม. ที่ใช้ตลอดสัปดาห์ (ชม.)						อัตราการใช้ประโยชน์ในสัปดาห์				อัตราการใช้ประโยชน์ทั้งในสัปดาห์และนอกสัปดาห์						
							1		2		ไม่ภาคเรียนที่ 1		ไม่ภาคเรียนที่ 2		อัตราการใช้ห้อง	ประสิทธิภาพการใช้พื้นที่	อัตราการใช้ห้อง	ประสิทธิภาพการใช้พื้นที่	อัตราการใช้ห้อง	ประสิทธิภาพการใช้พื้นที่	อัตราการใช้ห้อง	ประสิทธิภาพการใช้พื้นที่	
							ปกติ	พิเศษ	ปกติ	พิเศษ	ปกติ	พิเศษ	ปกติ	พิเศษ									
110	SC 2109	Multimedia room	320.00	1.3	246	250	31	4	27	0	5,146	833	4,390	0	82.86	66.79	55.34	11.43	84.60	9.67	94.29	67.94	64.06
110	SC 2111	Multimedia room	160.00	1.3	123	120	26	1	23	0	2,711	107	2,596	0	70.00	88.00	61.60	2.86	86.94	2.48	72.86	87.98	64.10
รวม	2 ห้อง	เฉลี่ยการใช้ห้องบรรยาย อาคารคณะวิทยาศาสตร์			185	185	29	3	25	0	3,929	470	3,493	0	76.43	75.14	57.43	7.14	101.83	7.27	83.57	76.33	63.79

ตาราง ค 49 ประสิทธิภาพการใช้ห้องเรียน อาคารวิศวกรรมอุตสาหกรรม 5 ปีการศึกษา 2557

Code	หมายเลขห้อง	ลักษณะการใช้ห้อง	พื้นที่ห้อง (ตร.ม.)	พ.พ./ส.ต.ตามเกณฑ์ สอ.ศร.ม./คน	ความจุ (คน)	ความจุตามจริง (คน)	จำนวน ชม. ที่ใช้ตลอดสัปดาห์ (ชม.)						อัตราการใช้ประโยชน์ในสัปดาห์				อัตราการใช้ประโยชน์ทั้งในสัปดาห์และนอกสัปดาห์						
							1		2		ไม่ภาคเรียนที่ 1		ไม่ภาคเรียนที่ 2		อัตราการใช้ห้อง	ประสิทธิภาพการใช้พื้นที่	อัตราการใช้ห้อง	ประสิทธิภาพการใช้พื้นที่	อัตราการใช้ห้อง	ประสิทธิภาพการใช้พื้นที่	อัตราการใช้ห้อง	ประสิทธิภาพการใช้พื้นที่	
							ปกติ	พิเศษ	ปกติ	พิเศษ	ปกติ	พิเศษ	ปกติ	พิเศษ									
210	PE 5401	ห้องเขียนแบบ 2	130.00	5.0	26	50	14	4	12	3	1,373	328	1,339	364	37.14	40.118	149.01	10.00	380.22	38.02	47.14	396.74	187.03
210	PE 5402	ห้องเขียนแบบ 1	270.00	5.0	54	40	19	1	6	0	1,003	77	246	0	35.71	92.52	35.04	2.86	142.59	4.07	38.57	94.44	36.43
รวม	2 ห้อง	เฉลี่ยการใช้ห้องเขียนแบบ อาคาร ผลิตสหภาพ 5			40	45	17	3	9	3	1,188	203	793	364	36.43	194.17	70.73	7.86	257.50	20.23	44.29	205.40	90.96



## ที่ปรึกษา

อาจารย์ธนิตสรณ์ จิระพรชัย  
รองอธิการบดีฝ่ายแผนและสารสนเทศ

ดร.วรรณา เต็มสิริพจน์  
ผู้อำนวยการสำนักงานยุทธศาสตร์

## ผู้วิเคราะห์ข้อมูล

นางกฤษณา คงลา  
นักวิเคราะห์แผนและงบประมาณ

เอกสารหมายเลข 7/2559

พฤษภาคม 2559

