



# ข้อมูลนักศึกษาใหม่ ปีการศึกษา 2559

มหาวิทยาลัยเทคโนโลยีพระจอมเกล้าธนบุรี

กลุ่มงานวิจัยสถาบันและสารสนเทศ สำนักงานยุทธศาสตร์  
สำนักงานอธิการบดี

# คำนำ

รายงานข้อมูลนักศึกษาใหม่ ประจำปีการศึกษา 2559 มหาวิทยาลัยเทคโนโลยีพระจอมเกล้าธนบุรี จัดทำขึ้นเพื่อศึกษาและวิเคราะห์ข้อมูลพื้นฐานในด้านต่าง ๆ ของนักศึกษาเข้าใหม่ ทั้งระดับปริญญาตรี และระดับบัณฑิตศึกษา ประกอบด้วย ประวัติส่วนตัว ที่อยู่อาศัย ประวัติการศึกษา สถานภาพครอบครัว และรายได้ครัวเรือน

ข้อมูลที่ได้จากการศึกษาวิเคราะห์ในรายงานฉบับนี้ จะอำนวยความสะดวกต่อผู้บริหารมหาวิทยาลัย หน่วยงานที่เกี่ยวข้อง ตลอดจนผู้สนใจทั่วไป เพื่อนำไปใช้ในการบริหารจัดการ ทั้งทางด้านวิชาการ ด้านการจัดการเรียนการสอน ด้านการจัดกิจกรรมเสริมหลักสูตร ด้านการบริการและสวัสดิการ และด้านอื่น ๆ ซึ่งข้อมูลที่นำมาวิเคราะห์นี้ นำมาจากระบบกรอกรทะเบียนประวัตินักศึกษาใหม่ ด้วยความร่วมมืออย่างดียิ่งจากสำนักงานทะเบียนนักศึกษา และสำนักคอมพิวเตอร์ กลุ่มงานวิจัยสถาบันและสารสนเทศ สำนักงาน ยุทธศาสตร์ จึงขอขอบคุณมา ณ โอกาสนี้

กลุ่มงานวิจัยสถาบันและสารสนเทศ สำนักงานยุทธศาสตร์  
สำนักงานอธิการบดี

# สารบัญ

	หน้า
บทสรุปผู้บริหาร .....	1
บทที่ 1 บทนำ .....	7
1.1 วัตถุประสงค์.....	8
1.2 ขอบเขตการสำรวจ .....	8
1.3 ภูมิภาคที่ใช้ในการสำรวจ.....	8
1.4 การเก็บรวบรวมและวิเคราะห์ข้อมูล .....	9
1.5 ประโยชน์ที่คาดว่าจะได้รับ.....	9
บทที่ 2 ผลการวิเคราะห์ข้อมูลนักศึกษาใหม่ ปีการศึกษา 2559 .....	11
2.1 แผน/ผลการรับนักศึกษา ระดับปริญญาตรี .....	11
2.2 แผน/ผลการรับนักศึกษา ระดับบัณฑิตศึกษา.....	13
2.3 ลักษณะนักศึกษาใหม่ ระดับปริญญาตรี .....	15
2.3.1 ประวัติส่วนตัว .....	15
2.3.2 ที่อยู่อาศัย .....	20
2.3.3 ข้อมูลด้านการศึกษา.....	21
2.3.4 สถานภาพครอบครัว.....	27
2.4 ลักษณะนักศึกษาใหม่ ระดับบัณฑิตศึกษา.....	35
2.4.1 ประวัติส่วนตัว .....	35
2.4.2 ที่อยู่อาศัย .....	41
2.4.3 ข้อมูลด้านการศึกษา.....	42
2.4.4 สถานภาพครอบครัว.....	48
ภาคผนวก	
● ภาคผนวก ก ตารางและแผนภูมิเปรียบเทียบข้อมูลนักศึกษาใหม่ .....	59
● ภาคผนวก ข ตารางข้อมูลนักศึกษาใหม่ระดับปริญญาตรี .....	67
● ภาคผนวก ค ตารางข้อมูลนักศึกษาใหม่ระดับบัณฑิตศึกษา.....	185

## สารบัญตาราง

ตารางที่	หน้า
1	11
2	12
3	13
4	14
ก 1	61
ข 1	69
ข 2	71
ข 3	73
ข 4	75
ข 5	77
ข 6	79
ข 7	81
ข 8	83
ข 9	85
ข 10	87
ข 11	89
ข 12	91
ข 13	93
ข 14	95
ข 15	97
ข 16	99
ข 17	101
ข 18	103

## สารบัญตาราง (ต่อ)

ตารางที่	หน้า
ข 19 จำนวนนักศึกษาใหม่ระดับปริญญาตรี ปีการศึกษา 2559 จำแนกตามประเภทการเข้าศึกษา	105
ข 20 จำนวนนักศึกษาใหม่ระดับปริญญาตรี ปีการศึกษา 2559 จำแนกตามจำนวนครั้งในการสอบ คัดเลือกเข้าศึกษาใน มจร. ....	107
ข 21 จำนวนนักศึกษาใหม่ระดับปริญญาตรี ปีการศึกษา 2559 จำแนกตามการเคยเข้าศึกษา ในมหาวิทยาลัย .....	109
ข 22 จำนวนนักศึกษาใหม่ระดับปริญญาตรี ปีการศึกษา 2559 จำแนกตามลำดับในการสอบเข้า มจร. (กรณีสอบผ่านระบบกลาง).....	111
ข 23 จำนวนนักศึกษาใหม่ระดับปริญญาตรี ปีการศึกษา 2559 จำแนกตามคะแนนเฉลี่ยสะสม ชั้นสุดท้ายของนักศึกษาก่อนเข้าศึกษาต่อที่ มจร. ....	113
ข 24 จำนวนนักศึกษาใหม่ระดับปริญญาตรี (สายสามัญ) ปีการศึกษา 2559 จำแนกตามสถาบัน ที่สำเร็จการศึกษาก่อนเข้าศึกษาต่อใน มจร. และคณะวิชาที่เข้าศึกษาต่อ .....	115
ข 24/1 จำนวนนักศึกษาใหม่ระดับปริญญาตรี (สายวิชาชีพ) ปีการศึกษา 2559 จำแนกตามสถาบัน ที่สำเร็จการศึกษาก่อนเข้าศึกษาต่อใน มจร. และคณะวิชาที่เข้าศึกษาต่อ .....	149
ข 25 จำนวนนักศึกษาใหม่ระดับปริญญาตรี ปีการศึกษา 2559 จำแนกตามการได้รับรางวัลเรียนดี	152
ข 26 จำนวนนักศึกษาใหม่ระดับปริญญาตรี ปีการศึกษา 2559 จำแนกตามรายได้จากการทำงาน เฉลี่ยต่อเดือน (ในกรณีคนทำงาน).....	154
ข 27 จำนวนนักศึกษาใหม่ระดับปริญญาตรี ปีการศึกษา 2559 จำแนกตามค่าใช้จ่ายส่วนตัว เฉลี่ยต่อเดือน (ยกเว้นค่าหน่วยกิตและค่าบำรุงการศึกษา).....	156
ข 28 จำนวนนักศึกษาใหม่ระดับปริญญาตรี ปีการศึกษา 2559 จำแนกตามผู้ปกครอง.....	158
ข 29 จำนวนนักศึกษาใหม่ระดับปริญญาตรี ปีการศึกษา 2559 จำแนกตามสถานภาพสมรส ของบิดามารดา .....	160
ข 30 จำนวนนักศึกษาใหม่ระดับปริญญาตรี ปีการศึกษา 2559 จำแนกตามวุฒิสูงสุดของบิดา..	162
ข 31 จำนวนนักศึกษาใหม่ระดับปริญญาตรี ปีการศึกษา 2559 จำแนกตามอาชีพของบิดา.....	164
ข 32 จำนวนนักศึกษาใหม่ระดับปริญญาตรี ปีการศึกษา 2559 จำแนกตามรายได้ของบิดา .....	166
ข 33 จำนวนนักศึกษาใหม่ระดับปริญญาตรี ปีการศึกษา 2559 จำแนกตามวุฒิสูงสุดของมารดา	168
ข 34 จำนวนนักศึกษาใหม่ระดับปริญญาตรี ปีการศึกษา 2559 จำแนกตามอาชีพของมารดา ...	170
ข 35 จำนวนนักศึกษาใหม่ระดับปริญญาตรี ปีการศึกษา 2559 จำแนกตามรายได้ของมารดา...	172
ข 36 จำนวนนักศึกษาใหม่ระดับปริญญาตรี ปีการศึกษา 2559 จำแนกตามความเกี่ยวข้องกับ ผู้ปกครองที่มีใช่บิดามารดา .....	174

## สารบัญตาราง (ต่อ)

ตารางที่	หน้า
ข 37 จำนวนนักศึกษาใหม่ระดับปริญญาตรี ปีการศึกษา 2559 จำแนกตามวุฒิสูงสุดของผู้ปกครอง ที่มีโชบิดามารดา.....	176
ข 38 จำนวนนักศึกษาใหม่ระดับปริญญาตรี ปีการศึกษา 2559 จำแนกตามอาชีพของผู้ปกครอง ที่มีโชบิดามารดา.....	178
ข 39 จำนวนนักศึกษาใหม่ระดับปริญญาตรี ปีการศึกษา 2559 จำแนกตามรายได้ของผู้ปกครอง ที่มีโชบิดามารดา.....	180
ข 40 จำนวนนักศึกษาใหม่ระดับปริญญาตรี ปีการศึกษา 2559 จำแนกตามรายได้ครัวเรือน.....	182
ค 1 จำนวนนักศึกษาใหม่ระดับบัณฑิตศึกษา ปีการศึกษา 2559 จำแนกตามเพศ .....	187
ค 2 จำนวนนักศึกษาใหม่ระดับบัณฑิตศึกษา ปีการศึกษา 2559 จำแนกตามอายุ.....	189
ค 3 จำนวนนักศึกษาใหม่ระดับบัณฑิตศึกษา ปีการศึกษา 2559 จำแนกตามเชื้อชาติ.....	191
ค 4 จำนวนนักศึกษาใหม่ระดับบัณฑิตศึกษา ปีการศึกษา 2559 จำแนกตามสัญชาติ .....	193
ค 5 จำนวนนักศึกษาใหม่ระดับบัณฑิตศึกษา ปีการศึกษา 2559 จำแนกตามศาสนา .....	195
ค 6 จำนวนนักศึกษาใหม่ระดับบัณฑิตศึกษา ปีการศึกษา 2559 จำแนกตามสถานภาพสมรส.....	197
ค 7 จำนวนนักศึกษาใหม่ระดับบัณฑิตศึกษา ปีการศึกษา 2559 จำแนกตามจำนวนพี่น้องที่มี ชีวิตอยู่ (รวมตัวนักศึกษา) .....	199
ค 8 จำนวนนักศึกษาใหม่ระดับบัณฑิตศึกษา ปีการศึกษา 2559 จำแนกตามลำดับการเป็นบุตร ในครอบครัว (เฉพาะที่มีชีวิตอยู่) .....	201
ค 9 จำนวนนักศึกษาใหม่ระดับบัณฑิตศึกษา ปีการศึกษา 2559 จำแนกตามจำนวนพี่น้องที่กำลัง ศึกษาอยู่ (รวมตัวนักศึกษา).....	203
ค 10 จำนวนนักศึกษาใหม่ระดับบัณฑิตศึกษา ปีการศึกษา 2559 จำแนกตามผู้ประกอบการด้านการเงิน	205
ค 11 จำนวนนักศึกษาใหม่ระดับบัณฑิตศึกษา ปีการศึกษา 2559 จำแนกตามความสามารถพิเศษ	207
ค 12 จำนวนนักศึกษาใหม่ระดับบัณฑิตศึกษา ปีการศึกษา 2559 จำแนกตามความพิการ.....	209
ค 13 จำนวนนักศึกษาใหม่ระดับบัณฑิตศึกษา ปีการศึกษา 2559 จำแนกตามสถานภาพเกณฑ์ทหาร	211
ค 14 จำนวนนักศึกษาใหม่ระดับบัณฑิตศึกษา ปีการศึกษา 2559 จำแนกตามภูมิลำเนาเดิม .....	213
ค 15 จำนวนนักศึกษาใหม่ระดับบัณฑิตศึกษา ปีการศึกษา 2559 จำแนกตามที่พักอาศัยในขณะที่ ศึกษาอยู่ที่ มจร.....	215
ค 16 จำนวนนักศึกษาใหม่ระดับบัณฑิตศึกษา ปีการศึกษา 2559 จำแนกตามการศึกษาชั้นสุดท้าย ก่อนเข้าศึกษาใน มจร. ....	217
ค 17 จำนวนนักศึกษาใหม่ระดับบัณฑิตศึกษา ปีการศึกษา 2559 จำแนกตามภาคที่สำเร็จการศึกษา	219

## สารบัญตาราง (ต่อ)

ตารางที่	หน้า
ค 18 จำนวนนักศึกษาใหม่ระดับบัณฑิตศึกษา ปีการศึกษา 2559 จำแนกตามประเภทของสถาบัน ที่สำเร็จการศึกษาก่อนเข้าศึกษาต่อใน มจร. ....	221
ค 19 จำนวนนักศึกษาใหม่ระดับบัณฑิตศึกษา ปีการศึกษา 2559 จำแนกตามประเภทการเข้าศึกษา	223
ค 20 จำนวนนักศึกษาใหม่ระดับบัณฑิตศึกษา ปีการศึกษา 2559 จำแนกตามจำนวนครั้งในการสอบ คัดเลือกเข้าศึกษาใน มจร. ....	225
ค 21 จำนวนนักศึกษาใหม่ระดับบัณฑิตศึกษา ปีการศึกษา 2559 จำแนกตามการเคยเข้าศึกษา ในมหาวิทยาลัย.....	227
ค 22 จำนวนนักศึกษาใหม่ระดับบัณฑิตศึกษา ปีการศึกษา 2559 จำแนกตามคะแนนเฉลี่ยสะสม ชั้นสุดท้ายของนักศึกษาก่อนเข้าศึกษาต่อที่ มจร. ....	229
ค 23 จำนวนนักศึกษาใหม่ระดับบัณฑิตศึกษา ปีการศึกษา 2559 จำแนกตามสถาบันที่สำเร็จ การศึกษาก่อนเข้าศึกษาต่อใน มจร. และคณะวิชาที่เข้าศึกษาต่อ .....	231
ค 24 จำนวนนักศึกษาใหม่ระดับบัณฑิตศึกษา ปีการศึกษา 2559 จำแนกตามการได้รับรางวัลเรียนดี	234
ค 25 จำนวนนักศึกษาใหม่ระดับบัณฑิตศึกษา ปีการศึกษา 2559 จำแนกตามรายได้จากการทำงาน เฉลี่ยต่อเดือน (ในกรณีคนทำงาน).....	236
ค 26 จำนวนนักศึกษาใหม่ระดับบัณฑิตศึกษา ปีการศึกษา 2559 จำแนกตามค่าใช้จ่ายส่วนตัว เฉลี่ยต่อเดือน (ยกเว้นค่าหน่วยกิตและค่าบำรุงการศึกษา).....	238
ค 27 จำนวนนักศึกษาใหม่ระดับบัณฑิตศึกษา ปีการศึกษา 2559 จำแนกตามผู้ปกครอง.....	240
ค 28 จำนวนนักศึกษาใหม่ระดับบัณฑิตศึกษา ปีการศึกษา 2559 จำแนกตามสถานภาพสมรส ของบิดามารดา .....	242
ค 29 จำนวนนักศึกษาใหม่ระดับบัณฑิตศึกษา ปีการศึกษา 2559 จำแนกตามวุฒิสูงสุดของบิดา	244
ค 30 จำนวนนักศึกษาใหม่ระดับบัณฑิตศึกษา ปีการศึกษา 2559 จำแนกตามอาชีพของบิดา....	246
ค 31 จำนวนนักศึกษาใหม่ระดับบัณฑิตศึกษา ปีการศึกษา 2559 จำแนกตามรายได้ของบิดา...	248
ค 32 จำนวนนักศึกษาใหม่ระดับบัณฑิตศึกษา ปีการศึกษา 2559 จำแนกตามวุฒิสูงสุดของมารดา	250
ค 33 จำนวนนักศึกษาใหม่ระดับบัณฑิตศึกษา ปีการศึกษา 2559 จำแนกตามอาชีพของมารดา	252
ค 34 จำนวนนักศึกษาใหม่ระดับบัณฑิตศึกษา ปีการศึกษา 2559 จำแนกตามรายได้ของมารดา	254
ค 35 จำนวนนักศึกษาใหม่ระดับบัณฑิตศึกษา ปีการศึกษา 2559 จำแนกตามความเกี่ยวข้องกับ ผู้ปกครองที่มีใช้บิดามารดา .....	256
ค 36 จำนวนนักศึกษาใหม่ระดับบัณฑิตศึกษา ปีการศึกษา 2559 จำแนกตามวุฒิสูงสุดของผู้ปกครอง ที่มีใช้บิดามารดา.....	258

## สารบัญตาราง (ต่อ)

ตารางที่	หน้า
ค 37 จำนวนนักศึกษาใหม่ระดับบัณฑิตศึกษา ปีการศึกษา 2559 จำแนกตามอาชีพของผู้ปกครอง ที่มีใช้บิดามารดา.....	260
ค 38 จำนวนนักศึกษาใหม่ระดับบัณฑิตศึกษา ปีการศึกษา 2559 จำแนกตามรายได้ของผู้ปกครอง ที่มีใช้บิดามารดา.....	262
ค 39 จำนวนนักศึกษาใหม่ระดับบัณฑิตศึกษา ปีการศึกษา 2559 จำแนกตามรายได้ครัวเรือน..	264

## สารบัญแผนภูมิ

แผนภูมิ	หน้า
แผนภูมิ ก 1 เปรียบเทียบร้อยละของคะแนนเฉลี่ยสะสมขั้นสุดท้ายก่อนเข้าศึกษาต่อในระดับ ปริญญาตรี.....	63
แผนภูมิ ก 2 เปรียบเทียบร้อยละของคะแนนเฉลี่ยสะสมขั้นสุดท้ายก่อนเข้าศึกษาต่อในระดับ บัณฑิตศึกษา.....	63
แผนภูมิ ก 3 เปรียบเทียบร้อยละภูมิฐานะของนักศึกษา ระดับปริญญาตรี .....	64
แผนภูมิ ก 4 เปรียบเทียบร้อยละภูมิฐานะของนักศึกษา ระดับบัณฑิตศึกษา .....	64
แผนภูมิ ก 5 เปรียบเทียบร้อยละความสามารถพิเศษของนักศึกษา ระดับปริญญาตรี.....	65
แผนภูมิ ก 6 เปรียบเทียบร้อยละความสามารถพิเศษของนักศึกษา ระดับบัณฑิตศึกษา.....	65
แผนภูมิ ก 7 เปรียบเทียบรายได้ครัวเรือนของครอบครัวนักศึกษา ระดับปริญญาตรี .....	66
แผนภูมิ ก 8 เปรียบเทียบรายได้ครัวเรือนของครอบครัวนักศึกษา ระดับบัณฑิตศึกษา .....	66



# บทสรุปผู้บริหาร



การวิเคราะห์ข้อมูลนักศึกษาเข้าใหม่ ปีการศึกษา 2559 มหาวิทยาลัยเทคโนโลยีพระจอมเกล้าธนบุรี ทั้งระดับปริญญาตรี และระดับบัณฑิตศึกษา สรุปผลได้ดังนี้

## แผน/ผลการรับนักศึกษาใหม่

จากการเปรียบเทียบแผน/ผลการรับนักศึกษาใหม่ ในปีการศึกษา 2559 พบว่ามหาวิทยาลัยตั้งแผนการรับนักศึกษา ทั้งระดับปริญญาตรีและระดับบัณฑิตศึกษา รวมทั้งสิ้น 5,582 คน แต่รับเข้าศึกษาจริง 4,475 คน คิดเป็นร้อยละ 80.17 ของแผนที่ตั้งไว้ สำหรับแผน/ผลการรับนักศึกษาในแต่ละระดับการศึกษา มีดังนี้

ระดับปริญญาตรี มหาวิทยาลัยตั้งแผนการรับนักศึกษาไว้ทั้งหมด 3,155 คน รับนักศึกษาเข้าศึกษาจริง 3,137 คน คิดเป็นร้อยละ 99.43 ของแผนที่ตั้งไว้ โดยคณะสถาปัตยกรรมศาสตร์และการออกแบบ รับนักศึกษาได้ใกล้เคียงกับแผนมากที่สุด คือร้อยละ 99.41 รองลงมาคือคณะวิศวกรรมศาสตร์ ร้อยละ 93.82 ส่วนคณะครุศาสตร์อุตสาหกรรมและเทคโนโลยี รับนักศึกษาเข้าเรียนใกล้เคียงกับแผนน้อยที่สุด คือร้อยละ 85.81

ระดับปริญญาโท มหาวิทยาลัยตั้งแผนการรับนักศึกษาไว้ทั้งหมด 2,214 คน รับนักศึกษาเข้าศึกษาจริง 1,225 คน คิดเป็นร้อยละ 55.33 ของแผนที่ตั้งไว้ โดยบัณฑิตวิทยาลัยการจัดการและนวัตกรรม รับนักศึกษาได้ใกล้เคียงกับแผนมากที่สุดคือ ร้อยละ 77.89 รองลงมาคือคณะบัณฑิตวิทยาลัยร่วมด้านพลังงานและสิ่งแวดล้อม ร้อยละ 73.68 ส่วนสถาบันวิทยากรหุ่นยนต์ภาคสนาม รับนักศึกษาเข้าเรียนใกล้เคียงกับแผนน้อยที่สุด คือร้อยละ 22.00 ในขณะที่วิทยาลัยสหวิทยาการ เป็นครั้งที่สามแล้วที่มีการตั้งแผนการรับนักศึกษาไว้ แต่ไม่มีผู้เข้าเรียน

ระดับปริญญาเอก มหาวิทยาลัยตั้งแผนการรับนักศึกษาไว้ทั้งหมด 213 คน รับนักศึกษาเข้าศึกษาจริง 113 คน คิดเป็นร้อยละ 53.05 ของแผนที่ตั้งไว้ โดยที่คณะศิลปศาสตร์และการออกแบบ รับนักศึกษาได้ใกล้เคียงกับแผนมากที่สุด คือร้อยละ 80.00 รองลงมาคือบัณฑิตวิทยาลัยร่วมด้านพลังงานและสิ่งแวดล้อม ร้อยละ 70.00 ส่วนคณะเทคโนโลยีสารสนเทศ รับนักศึกษาเข้าเรียนใกล้เคียงกับแผนน้อยที่สุดคือ ร้อยละ 10.00 ส่วนคณะที่มีผลการรับนักศึกษาสูงกว่าแผนที่ตั้งไว้คือ คณะครุศาสตร์อุตสาหกรรมและเทคโนโลยี ซึ่งรับนักศึกษาสูงกว่าแผนที่ตั้งไว้ ร้อยละ 80.00 (จำนวนรับ 9 คน จากแผน 5 คน)

## วิธีการรับนักศึกษา

มหาวิทยาลัยมีวิธีการรับนักศึกษาเข้าศึกษาต่อในระดับปริญญาตรีสองรูปแบบ ได้แก่ การสอบผ่านระบบ Admission หรือการสอบผ่านระบบกลางคัดเลือกบุคคลเข้าศึกษาในสถาบันอุดมศึกษา (Central University Admissions System: CUAS) โดยนำคะแนนที่สอบได้ไปยื่นเลือกคณะที่ต้องการเข้าศึกษาต่อ และ การรับเข้าศึกษาโดยตรง ซึ่งหมายถึงการสอบผ่านกระบวนการสอบคัดเลือกโดยตรงจากทางมหาวิทยาลัยเทคโนโลยีพระจอมเกล้าธนบุรี และผลจากการสอบคัดเลือกทั้งสองรูปแบบนี้มีผู้สอบผ่านและเข้าศึกษาต่อในมหาวิทยาลัย จำนวน 3,137 คน โดยเป็นผู้ที่สอบผ่านระบบ Admission 904 คน คิดเป็นร้อยละ 28.82 (หลักสูตร 4 ปี ร้อยละ 27.00 และหลักสูตร 5 ปี ร้อยละ 1.82) และสอบผ่านกระบวนการคัดเลือกโดยตรง จำนวน 2,233 คน คิดเป็นร้อยละ 71.19

## ลักษณะนักศึกษาใหม่

การเก็บรวบรวมข้อมูลของนักศึกษาใหม่ ได้จากการกรอกแบบสอบถามของนักศึกษาใหม่ ทั้งระดับปริญญาตรี และบัณฑิตศึกษา ในระบบฐานข้อมูลของสำนักทะเบียนนักศึกษา ซึ่งประกอบด้วยข้อมูล 5 ด้าน ได้แก่ ประวัติส่วนตัว ที่อยู่อาศัย การศึกษา รายได้และค่าใช้จ่ายส่วนตัว และ สถานภาพครอบครัว โดยเป็นข้อมูล ณ วันที่ 1 ตุลาคม 2559 ซึ่งรายละเอียดโดยสรุปมีดังนี้

### 1. ระดับปริญญาตรี

1.1 ประวัติส่วนตัว นักศึกษาใหม่ จำนวน 3,083 คน เป็นเพศชาย 1,534 คน หรือร้อยละ 49.76 เป็นเพศหญิง 1,549 คน หรือร้อยละ 50.24 นักศึกษาส่วนใหญ่มีอายุระหว่าง 18-19 ปี ร้อยละ 93.16 รองลงมา มีอายุระหว่าง 20-21 ปี ร้อยละ 5.84 มีเชื้อชาติไทย ร้อยละ 99.16 รองลงมา มีเชื้อชาติจีน ร้อยละ 0.36 มีสัญชาติไทย ร้อยละ 99.74 นับถือศาสนาพุทธ ร้อยละ 95.39 รองลงมา นับถือศาสนาอิสลาม ร้อยละ 2.56 มีสถานภาพโสด ร้อยละ 99.94 มีพี่น้อง 2 คน ร้อยละ 54.85 รองลงมา มีพี่น้อง 1 คน ร้อยละ 21.21 นักศึกษาเป็นบุตรลำดับที่ 1 ของครอบครัว ร้อยละ 53.62 รองลงมา เป็นบุตรลำดับที่ 2 ของครอบครัว ร้อยละ 34.87 มีพี่น้องที่กำลังศึกษาอยู่ (รวมตัวนักศึกษา) 2 คน ร้อยละ 47.97 รองลงมา มีพี่น้องที่กำลังศึกษาอยู่ 1 คน ร้อยละ 39.47 สำหรับเงินที่ใช้เพื่อการศึกษา นั้น ส่วนใหญ่บิดาเป็นผู้อุปการะด้านการเงิน ร้อยละ 47.49 รองลงมา มารดาเป็นผู้อุปการะด้านการเงิน ร้อยละ 40.77 นักศึกษาที่คิดว่าตนเองมีความสามารถพิเศษ มีจำนวน 871 คน หรือร้อยละ 28.26 ส่วนใหญ่มีความสามารถพิเศษด้านกีฬา ร้อยละ 11.55 และมีความสามารถด้านดนตรี ร้อยละ 11.26 นักศึกษามีความพิการ 8 คน หรือร้อยละ 0.26 ส่วนใหญ่พิการทางการมองเห็น ร้อยละ 0.13 รองลงมา พิการทางการได้ยิน ร้อยละ 0.06 นักศึกษาที่เป็นเพศชาย ส่วนใหญ่ไม่ได้ผ่านการเกณฑ์ทหาร เนื่องจากเรียนรด.และจบครบหลักสูตร ร้อยละ 74.64 รองลงมา อายุยังไม่ครบเกณฑ์ ร้อยละ 19.95 และมีนักศึกษาบางส่วน ร้อยละ 1.83 ขอผ่อนผันการเกณฑ์ทหาร

1.2 ที่อยู่อาศัย นักศึกษาใหม่ส่วนใหญ่มีภูมิลำเนาอยู่ในกรุงเทพมหานคร ร้อยละ 46.84 รองลงมา มีภูมิลำเนาอยู่บริเวณปริมณฑล ร้อยละ 9.63 และภาคตะวันออกเฉียงเหนือ ร้อยละ 9.54 ในด้านที่พักอาศัย ส่วนใหญ่พักอาศัยอยู่กับบิดามารดา ร้อยละ 30.30 รองลงมาพักอาศัยอยู่ที่หอพักมหาวิทยาลัย ร้อยละ 26.14 และพักอาศัยอยู่ที่หอพักเอกชน ร้อยละ 23.58

1.3 การศึกษา นักศึกษาใหม่ส่วนใหญ่สำเร็จการศึกษาในระดับมัธยมศึกษาตอนปลายสายสามัญ ร้อยละ 95.52 และสำเร็จการศึกษาระดับประกาศนียบัตรวิชาชีพ ร้อยละ 2.72 ซึ่งสถาบันที่สำเร็จการศึกษา ส่วนใหญ่อยู่ในกรุงเทพมหานคร ร้อยละ 42.88 รองลงมาอยู่บริเวณปริมณฑล ร้อยละ 15.37 และภาคตะวันออกเฉียงเหนือ ร้อยละ 10.09 ซึ่งส่วนใหญ่เป็นสถาบันการศึกษาของรัฐบาล ร้อยละ 75.06 รองลงมา เป็นสถาบันการศึกษาของเอกชน ร้อยละ 16.45 การสอบเข้าศึกษาต่อที่ มจร. นั้น ส่วนใหญ่สอบเข้าศึกษาต่อใน มจร. เป็นครั้งแรก ร้อยละ 77.85 รองลงมาสอบคัดเลือกเข้าศึกษาต่อใน มจร. เป็นครั้งที่สอง ร้อยละ 13.53 ในการสอบคัดเลือกผ่านระบบกลาง นักศึกษาส่วนใหญ่เลือกสอบเข้าศึกษาใน มจร. เป็นลำดับที่ 1 ร้อยละ 51.83 รองลงมา เลือกสอบเข้าศึกษาใน มจร. เป็นลำดับที่ 2 ร้อยละ 32.74 โดยมีคะแนนเฉลี่ยสะสม (GPA) อยู่ในช่วง 3.51-4.00 ร้อยละ 44.99 รองลงมา มีคะแนนเฉลี่ยสะสมอยู่ในช่วง 3.01-3.50 ร้อยละ 40.35 นักศึกษาใหม่ที่สำเร็จการศึกษาสายสามัญ ก่อนที่จะเข้าศึกษาใน มจร. ส่วนใหญ่สำเร็จการศึกษาจากโรงเรียนบางปะกอกวิทยาคม 104 คน รองลงมา สำเร็จการศึกษาจากโรงเรียนวัดสุทธิวราราม 103 คน และโรงเรียนศึกษานารี 48 คน ส่วนนักศึกษาที่สำเร็จการศึกษาสายวิชาชีพ (ประกาศนียบัตรวิชาชีพ หรือ ปวช.) ส่วนใหญ่สำเร็จการศึกษาจากวิทยาลัยอาชีวศึกษาเทคโนโลยีฐานวิทยาศาสตร์ (ชลบุรี) วิทยาลัยเทคโนโลยีอุตสาหกรรม มหาวิทยาลัยเทคโนโลยีพระจอมเกล้าพระนครเหนือ และโรงเรียนในต่างประเทศ จำนวนเท่ากันคือ 12 คน รองลงมา สำเร็จการศึกษาจากสาธารณานาชาติ มหาวิทยาลัยมหิดล และวิทยาลัยเทคนิคสุราษฎร์ธานี จำนวนเท่ากันคือ 7 คน สำหรับคณะที่เข้าศึกษาในมหาวิทยาลัยเทคโนโลยีพระจอมเกล้าธนบุรี ผู้สำเร็จการศึกษาสายสามัญ ส่วนใหญ่สอบเข้าศึกษาในคณะวิศวกรรมศาสตร์ ร้อยละ 45.13 รองลงมา เข้าศึกษาต่อในคณะครุศาสตร์อุตสาหกรรมและเทคโนโลยี ร้อยละ 27.59 และคณะวิทยาศาสตร์ ร้อยละ 14.76 ผู้สำเร็จการศึกษาสายวิชาชีพ ส่วนใหญ่เลือกสอบเข้าศึกษาในคณะคณะครุศาสตร์อุตสาหกรรมและเทคโนโลยี และคณะวิศวกรรมศาสตร์ ร้อยละ 36.76 รองลงมาเลือกสอบเข้าศึกษาต่อที่คณะสถาปัตยกรรมศาสตร์และการออกแบบ ร้อยละ 22.06 นักศึกษาเคยได้รับรางวัลเรียนดีจากสถาบันการศึกษาเดิม มีจำนวน 872 คน หรือร้อยละ 28.28

1.4 รายได้และค่าใช้จ่ายส่วนตัว นักศึกษาที่ศึกษาพร้อมกับการทำงานไปด้วย มีจำนวน 305 คน ส่วนใหญ่มีรายได้จากการทำงานเดือนละ 6,501-12,500 บาท ร้อยละ 49.18 รองลงมา มีรายได้จากการทำงานน้อยกว่า 6,500 บาท ร้อยละ 47.54 สำหรับค่าใช้จ่ายส่วนตัว (ยกเว้นค่าหน่วยกิตและค่าบำรุงการศึกษา) ส่วนใหญ่มีการใช้จ่ายมากกว่า 5,500 บาท ร้อยละ 25.98 รองลงมา มีการใช้จ่ายอยู่ในช่วง 3,501-4,000 บาท ร้อยละ 12.91 และมีการใช้จ่ายอยู่ในช่วง 4,501-5,000 บาท ร้อยละ 12.49

1.5 สถานภาพครอบครัว นักศึกษาส่วนใหญ่อยู่ภายใต้การปกครองของมารดา ร้อยละ 51.31 รองลงมาอยู่ภายใต้การปกครองของบิดา ร้อยละ 40.84 โดยส่วนใหญ่บิดา มารดา ยังอยู่ด้วยกัน ร้อยละ 76.22 รองลงมา บิดา มารดา หย่าขาดจากกัน ร้อยละ 10.18 เมื่อพิจารณาข้อมูลของบิดา มารดา เพิ่มเติม พบว่า บิดาส่วนใหญ่มีวุฒิการศึกษาระดับปริญญาตรี ประกอบอาชีพธุรกิจส่วนตัว และมีรายได้ต่อเดือนมากกว่า 35,000 บาท สำหรับมารดาส่วนใหญ่ก็มีวุฒิการศึกษาระดับปริญญาตรีเช่นกัน แต่ไม่ได้ประกอบอาชีพ ส่วนผู้ประกอบอาชีพ ส่วนใหญ่ประกอบอาชีพค้าขาย และมีรายได้ต่อเดือนมากกว่า 35,000 บาท สำหรับรายได้ครัวเรือนนั้น โดยเฉลี่ยจะมีรายได้เดือนละประมาณ 94,995 บาท โดยครอบครัวของนักศึกษาคณะวิศวกรรมศาสตร์ มีรายได้ครัวเรือนสูงสุด สำหรับในกลุ่มของนักศึกษาที่มีบุคคลอื่นที่มีชีพิดา มารดา เป็นผู้ปกครอง พบว่า ส่วนใหญ่มีหน้าที่เป็นผู้ปกครอง ซึ่งพี่มีวุฒิการศึกษาระดับปริญญาตรี ประกอบอาชีพธุรกิจส่วนตัว และมีรายได้ต่อเดือนมากกว่า 35,000 บาท

## 2. ระดับบัณฑิตศึกษา

1.1 ประวัติส่วนตัว นักศึกษาใหม่ จำนวน 1,067 คน เป็นเพศชาย 562 คน หรือร้อยละ 52.67 เป็นเพศหญิง 505 คน หรือร้อยละ 47.33 นักศึกษาส่วนใหญ่มีอายุระหว่าง 22-23 ปี ร้อยละ 29.62 รองลงมา มีอายุ 30 ปีและมากกว่า ร้อยละ 25.40 มีเชื้อชาติไทย ร้อยละ 97.19 รองลงมา มีเชื้อชาติจีน ร้อยละ 0.66 มีสัญชาติไทย ร้อยละ 97.56 รองลงมา มีสัญชาติจีน ร้อยละ 0.28 นับถือศาสนาพุทธ ร้อยละ 93.63 รองลงมา นับถือศาสนาอิสลาม ร้อยละ 2.62 มีสถานภาพโสด ร้อยละ 90.91 รองลงมา มีสถานภาพสมรส ร้อยละ 7.59 มีพี่น้องที่มีชีวิตอยู่ 2 คน ร้อยละ 47.80 รองลงมา มีพี่น้องที่มีชีวิตอยู่ 3 คน ร้อยละ 22.31 เป็นบุตรลำดับที่ 1 ของครอบครัว ร้อยละ 53.05 รองลงมา เป็นบุตรลำดับที่ 2 ของครอบครัว ร้อยละ 30.74 มีพี่น้องที่กำลังศึกษาอยู่ (รวมตัวนักศึกษา) 1 คน ร้อยละ 63.26 รองลงมา มีพี่น้องที่กำลังศึกษาอยู่ 2 คน ร้อยละ 28.21 ในส่วนของผู้อุปการะด้านการเงินเพื่อการศึกษา นั้น ส่วนใหญ่อุปการะตนเองด้วยการทำงาน ร้อยละ 43.11 รองลงมา มีบิดาเป็นผู้อุปการะด้านการเงิน ร้อยละ 24.93 นักศึกษาที่คิดว่าตนเองมีความสามารถพิเศษ มีจำนวน 174 คน หรือร้อยละ 16.31 ส่วนใหญ่มีความสามารถด้านกีฬา ร้อยละ 7.03 รองลงมา มีความสามารถด้านดนตรี ร้อยละ 5.81 และมีนักศึกษาพิการ 3 คน หรือ ร้อยละ 0.27 โดยพิการทางร่างกาย พิการทางการมองเห็น และอื่น ๆ 1 คน นักศึกษาเพศชาย ส่วนใหญ่ไม่ได้เกณฑ์ทหาร เนื่องจากเรียน รด.และจบครบหลักสูตร ร้อยละ 66.41 รองลงมา ผ่านการเกณฑ์ทหารแล้ว ร้อยละ 19.57 และมีนักศึกษาบางส่วน ร้อยละ 4.98 ที่ขอผ่อนผันการเกณฑ์ทหาร

1.2 ที่อยู่อาศัย นักศึกษาส่วนใหญ่มีภูมิลำเนาอยู่ในกรุงเทพมหานคร ร้อยละ 42.36 รองลงมา มีภูมิลำเนาอยู่ในภาคตะวันออกเฉียงเหนือ ร้อยละ 11.81 และมีภูมิลำเนาอยู่ในภาคใต้ ร้อยละ 10.50 ในด้านที่พักอาศัย ส่วนใหญ่อาศัยอยู่กับบิดามารดา ร้อยละ 31.02 รองลงมา พักอาศัยอยู่ที่หอพักเอกชน ร้อยละ 23.34 และพักอาศัยอยู่ที่บ้าน/ห้องเช่า ร้อยละ 19.21

1.3 การศึกษา สถาบันที่นักศึกษาสำเร็จการศึกษา ส่วนใหญ่อยู่ในกรุงเทพมหานคร ร้อยละ 64.01 รองลงมาอยู่บริเวณปริมณฑล ร้อยละ 14.62 และภาคตะวันออก ร้อยละ 5.90 ซึ่งส่วนใหญ่เป็นสถาบันการศึกษาของรัฐบาล ร้อยละ 88.47 รองลงมา เป็นสถาบันการศึกษาของเอกชน ร้อยละ 8.62 นักศึกษาสอบเข้าศึกษาต่อในมหาวิทยาลัยเป็นครั้งแรก ร้อยละ 82.57 รองลงมาสอบเข้าศึกษาต่อในมหาวิทยาลัยเป็นครั้งที่สอง ร้อยละ 14.15 โดยวิธีรับตรง มีคะแนนเฉลี่ยสะสม (GPA) อยู่ในช่วง 2.51-3.00 ร้อยละ 33.18 รองลงมา มีคะแนนเฉลี่ยสะสมอยู่ในช่วง 3.01-3.50 ร้อยละ 29.99 สำหรับสถาบันที่สำเร็จการศึกษาก่อนที่จะเข้าศึกษาใน มจร. ส่วนใหญ่สำเร็จการศึกษาจากสถาบัน การศึกษาเดิมคือ มหาวิทยาลัยเทคโนโลยีพระจอมเกล้าธนบุรี 343 คน รองลงมา สำเร็จการศึกษาจากสถาบันเทคโนโลยีพระจอมเกล้าเจ้าคุณทหารลาดกระบัง 48 คน และมหาวิทยาลัยเทคโนโลยีพระจอมเกล้าพระนครเหนือ 41 คน นักศึกษาส่วนใหญ่สอบเข้าศึกษาต่อในคณะวิศวกรรมศาสตร์ ร้อยละ 32.15 รองลงมาศึกษาต่อในคณะบัณฑิตวิทยาลัยการจัดการและนวัตกรรม ร้อยละ 20.71 และเทคโนโลยีสารสนเทศ ร้อยละ 16.59 นักศึกษาเคยได้รับรางวัลเรียนดีจากสถาบันการศึกษาเดิม มีจำนวน 113 คน หรือร้อยละ 10.59

1.4 รายได้และค่าใช้จ่ายส่วนตัว นักศึกษาที่ศึกษาพร้อมกับทำงานไปด้วย มีจำนวน 204 คน ส่วนใหญ่มีรายได้จากการทำนายน้อยกว่า 6,500 บาท ร้อยละ 24.02 รองลงมา มีรายได้จากการทำนายน้อยกว่า 12,501-18,500 บาท ร้อยละ 17.65 สำหรับค่าใช้จ่ายส่วนตัว (ยกเว้นค่าหน่วยกิตและค่าบำรุงการศึกษา) ส่วนใหญ่มีการใช้จ่ายมากกว่า 5,500 บาท ร้อยละ 63.07 รองลงมา มีการใช้จ่ายอยู่ในช่วง 4,501-5,000 บาท ร้อยละ 9.75 และมีการใช้จ่ายอยู่ในช่วง 5,001-5,500 บาท ร้อยละ 7.97

1.5 สถานภาพครอบครัว นักศึกษาส่วนใหญ่อยู่ภายใต้การปกครองของบิดา ร้อยละ 43.67 รองลงมาอยู่ภายใต้การปกครองของมารดา ร้อยละ 42.08 โดยส่วนใหญ่บิดา มารดา ยังอยู่ด้วยกัน ร้อยละ 70.29 รองลงมา บิดาถึงแก่กรรม ร้อยละ 9.00 เมื่อพิจารณาข้อมูลของบิดา มารดา เพิ่มเติมพบว่า บิดาส่วนใหญ่มีวุฒิการศึกษาระดับปริญญาตรี ประกอบอาชีพธุรกิจส่วนตัว และมีรายได้ต่อเดือนมากกว่า 35,000 บาท สำหรับมารดา ส่วนใหญ่มีวุฒิการศึกษาระดับปริญญาตรี แต่ไม่ได้ประกอบอาชีพ ส่วนผู้ที่ประกอบอาชีพ ส่วนใหญ่รับราชการ มีรายได้ต่อเดือนมากกว่า 35,000 บาท สำหรับรายได้ครัวเรือนนั้น โดยเฉลี่ยจะมีรายได้เดือนละประมาณ 71,730 บาท โดยคณะสถาปัตยกรรมศาสตร์และการออกแบบ มีรายได้ครัวเรือนสูงสุด สำหรับในกลุ่มของนักศึกษาที่มีบุคคลอื่นที่มีใช้บิดา มารดา เป็นผู้ปกครอง พบว่าส่วนใหญ่มีพี่ทำหน้าที่เป็นผู้ปกครอง โดยมีวุฒิการศึกษาระดับปริญญาตรี ประกอบอาชีพเป็นพนักงาน/ลูกจ้างเอกชน และมีรายได้ต่อเดือนมากกว่า 35,000 บาท



# บทที่ 1

## บทนำ

มหาวิทยาลัยเทคโนโลยีพระจอมเกล้าธนบุรี ได้ดำเนินการตามภารกิจทางด้านการจัดการเรียนการสอน ในระดับปริญญาตรีและระดับบัณฑิตศึกษา (ปริญญาโท และปริญญาเอก) โดยมุ่งเน้นที่จะผลิตบัณฑิตที่เก่งและดี เพื่อตอบสนองต่อนโยบายของรัฐบาลในการพัฒนาประเทศทางด้านอุตสาหกรรมและเทคโนโลยี และเพื่อตอบสนองความต้องการของตลาดแรงงาน ซึ่งในแต่ละระดับการศึกษามีคณะวิชาที่เปิดสอน ดังนี้

ระดับปริญญาตรี เปิดสอน 6 คณะ ได้แก่

1. คณะครุศาสตร์อุตสาหกรรมและเทคโนโลยี
2. คณะเทคโนโลยีสารสนเทศ
3. คณะวิทยาศาสตร์
4. คณะวิศวกรรมศาสตร์
5. คณะสถาปัตยกรรมศาสตร์และการออกแบบ
6. สถาบันวิทยาการหุ่นยนต์ภาคสนาม

ระดับปริญญาโท เปิดสอน 11 คณะ ได้แก่

1. คณะครุศาสตร์อุตสาหกรรมและเทคโนโลยี
2. คณะทรัพยากรชีวภาพและเทคโนโลยี
3. คณะเทคโนโลยีสารสนเทศ
4. บัณฑิตวิทยาลัยการจัดการและนวัตกรรม
5. บัณฑิตวิทยาลัยร่วมด้านพลังงานและสิ่งแวดล้อม
6. คณะพลังงานสิ่งแวดล้อมและวัสดุ
7. คณะวิทยาศาสตร์
8. คณะวิศวกรรมศาสตร์
9. คณะศิลปศาสตร์
10. สถาบันวิทยาการหุ่นยนต์ภาคสนาม
11. คณะสถาปัตยกรรมศาสตร์และการออกแบบ

ระดับปริญญาเอก เปิดสอน 10 คณะ ได้แก่

1. คณะครุศาสตร์อุตสาหกรรมและเทคโนโลยี
2. คณะทรัพยากรชีวภาพและเทคโนโลยี
3. คณะเทคโนโลยีสารสนเทศ
4. คณะพลังงานสิ่งแวดล้อมและวัสดุ
5. คณะวิทยาศาสตร์
6. คณะวิศวกรรมศาสตร์
7. คณะศิลปศาสตร์
8. วิทยาลัยสหวิทยาการ
9. สถาบันวิทยาการหุ่นยนต์ภาคสนาม
10. บัณฑิตวิทยาลัยร่วมด้านพลังงานและสิ่งแวดล้อม

### 1.1 วัตถุประสงค์

- 1.1.1 เพื่อศึกษาให้ทราบจำนวนนักศึกษาใหม่ของแต่ละคณะ/สาขาวิชา ทั้งในระดับปริญญาตรี และระดับบัณฑิตศึกษา
- 1.1.2 เพื่อศึกษาข้อมูลพื้นฐาน ทางด้านประวัติส่วนตัว ภูมิสำเนา ประวัติการศึกษา สถานภาพ ครอบครัว จำนวนครั้งและการเลือกลำดับในการสอบเข้าศึกษาในมหาวิทยาลัย คะแนนเฉลี่ยสะสมของนักศึกษาใหม่
- 1.1.3 เพื่อรวบรวมข้อมูลไว้ใช้ในการศึกษาวิเคราะห์ และวิจัยทางสถิติ

### 1.2 ขอบเขตการสำรวจ

การศึกษาข้อมูลนักศึกษาใหม่ 2559 นี้ ทำการศึกษาจากนักศึกษาที่ผ่านการคัดเลือกเข้าศึกษาในระดับปริญญาตรี และระดับบัณฑิตศึกษา ในภาคการศึกษาที่ 1 และ 2 ทุกคณะที่ทำกรกรอกระเบียนประวัตินักศึกษาใหม่

### 1.3 ภูมิภาคที่ใช้ในการสำรวจ แบ่งออกเป็น 9 ส่วน ได้แก่

- 1.3.1 กรุงเทพมหานคร
- 1.3.2 ปริมณฑล ประกอบด้วย 4 จังหวัด ได้แก่ นครปฐม นนทบุรี ปทุมธานี และสมุทรสาคร



- 1.3.3 ภาคกลาง ประกอบด้วย 7 จังหวัด ได้แก่ ชัยนาท พระนครศรีอยุธยา ลพบุรี สมุทรปราการ สระบุรี สิงห์บุรี และอ่างทอง
- 1.3.4 ภาคเหนือ ประกอบด้วย 17 จังหวัด ได้แก่ กำแพงเพชร เชียงราย เชียงใหม่ ตาก นครสวรรค์ น่าน พะเยา พิจิตร พิษณุโลก เพชรบูรณ์ แพร่ แม่ฮ่องสอน ลำปาง ลำพูน สุโขทัย อุทัยธานี และอุตรดิตถ์
- 1.3.5 ภาคใต้ ประกอบด้วย 14 จังหวัด ได้แก่ กระบี่ ชุมพร ตรัง นครศรีธรรมราช นราธิวาส ปัตตานี พังงา พัทลุง ภูเก็ต ยะลา ระนอง สงขลา สตูล และสุราษฎร์ธานี
- 1.3.6 ภาคตะวันออก ประกอบด้วย 8 จังหวัด ได้แก่ จันทบุรี ฉะเชิงเทรา ชลบุรี ตราด นครนายก ปราจีนบุรี ระยอง และสระแก้ว
- 1.3.7 ภาคตะวันตก ประกอบด้วย 6 จังหวัด ได้แก่ กาญจนบุรี ประจวบคีรีขันธ์ เพชรบุรี ราชบุรี สมุทรสงคราม และสุพรรณบุรี
- 1.3.8 ภาคตะวันออกเฉียงเหนือ ประกอบด้วย 19 จังหวัด ได้แก่ กาฬสินธุ์ ขอนแก่น ชัยภูมิ นครพนม นครราชสีมา บุรีรัมย์ มหาสารคาม มุกดาหาร ยโสธร ร้อยเอ็ด เลย ศรีสะเกษ สกลนคร สุรินทร์ หนองคาย หนองบัวลำภู อำนาจเจริญ อุตรธานี และอุบลราชธานี
- 1.3.8 ต่างประเทศ

#### 1.4 การเก็บรวบรวมและวิเคราะห์ข้อมูล

สำนักคอมพิวเตอร์ ทำการประมวลผลข้อมูลจากการกรอกระเบียนนักศึกษาใหม่ ในรูปแบบของ Microsoft Office Excel เพื่อให้กองแผนงานใช้ในการวิเคราะห์ข้อมูล

#### 1.5 ประโยชน์ที่คาดว่าจะได้รับ

- 1.5.1 เป็นข้อมูลที่ใช้ดำเนินงานในระบบคลังข้อมูลและสารสนเทศของมหาวิทยาลัย
- 1.5.2 เป็นแนวทางในการจัดเตรียมข้อมูล เพื่อนำไปใช้ในการบริหารจัดการ ทั้งทางด้านวิชาการ ด้านการจัดการเรียน การสอน ด้านการจัดกิจกรรมเสริมหลักสูตร ด้านการให้บริการและสวัสดิการแก่นักศึกษา
- 1.5.3 เป็นข้อมูลพื้นฐาน สำหรับผู้บริหารใช้ประกอบการตัดสินใจวางแผนและพัฒนาระบบการจัดการศึกษาของมหาวิทยาลัย



## บทที่ 2

### ผลการวิเคราะห์ข้อมูลนักศึกษาใหม่ ปีการศึกษา 2559

มหาวิทยาลัยเทคโนโลยีพระจอมเกล้าธนบุรี ตั้งแผนการรับนักศึกษาเข้าศึกษาต่อในปีการศึกษา 2559 ไว้ทั้งสิ้น 5,582 คน แต่รับเข้าศึกษาจริง 4,475 คน คิดเป็นร้อยละ 80.17 ของแผนที่ตั้งไว้ แบ่งเป็น นักศึกษาระดับปริญญาตรี 3,137 คน ระดับปริญญาโท 1,225 คน และระดับปริญญาเอก 113 คน โดยมี รายละเอียดดังต่อไปนี้

#### 2.1 แผน/ผลการรับนักศึกษา ระดับปริญญาตรี

มหาวิทยาลัยตั้งแผนการรับนักศึกษาเพื่อเข้าศึกษาต่อไว้ทั้งหมด 3,155 คน รับนักศึกษาเข้าศึกษาจริง 3,137 คน คิดเป็นร้อยละ 99.43 ของแผนที่ตั้งไว้ คณะที่มีผลการรับนักศึกษาได้ใกล้เคียงแผนมากที่สุดคือคณะสถาปัตยกรรมศาสตร์และการออกแบบ รองลงมาคือคณะวิศวกรรมศาสตร์ ส่วนคณะครุศาสตร์อุตสาหกรรมและเทคโนโลยี มีผลการรับนักศึกษาใกล้เคียงกับแผนที่ตั้งไว้ น้อยที่สุด ส่วนวิทยาลัยสหวิทยาการตั้งแผนการรับนักศึกษาไว้ 10 คน แต่ไม่มีการรับนักศึกษา รายละเอียดปรากฏดังตารางที่ 1

ตารางที่ 1 เปรียบเทียบจำนวนนักศึกษาใหม่ระดับปริญญาตรีกับแผนปี 2559

คณะ	ปริญญาตรี		
	แผน	ผล (รับจริง)	ผลการรับนักศึกษา (ร้อยละ)
ครุศาสตร์อุตสาหกรรมและเทคโนโลยี	750	874	85.81
เทคโนโลยีสารสนเทศ	160	175	91.43
วิทยาศาสตร์	480	437	91.04
วิศวกรรมศาสตร์	1,505	1,412	93.82
สถาปัตยกรรมศาสตร์และการออกแบบ	170	169	99.41
สถาบันวิทยาการหุ่นยนต์ภาคสนาม	80	70	87.50
วิทยาลัยสหวิทยาการ	10	-	-
รวม	3,155	3,137	99.43

มหาวิทยาลัยมีวิธีการรับนักศึกษาเข้าศึกษาต่อในระดับปริญญาตรีสองรูปแบบ ได้แก่ การสอบผ่านระบบ Admission หรือการสอบผ่านระบบกลางคัดเลือกบุคคลเข้าศึกษาในสถาบันอุดมศึกษา (Central University Admissions System: CUAS) โดยนำคะแนนที่สอบได้ไปยื่นเลือกคณะที่ต้องการเข้าศึกษาต่อ และ การรับเข้าศึกษาโดยตรง ซึ่งหมายถึงการสอบผ่านกระบวนการสอบคัดเลือกโดยตรงจากทางมหาวิทยาลัยเทคโนโลยีพระจอมเกล้าธนบุรี และผลจากการสอบคัดเลือกทั้งสองรูปแบบนี้ พบว่ามีผู้สอบผ่านระบบ Admission 904 คน คิดเป็นร้อยละ 28.82 ของนักศึกษาใหม่ทั้งหมด และสอบผ่านกระบวนการคัดเลือกโดยตรง จำนวน 2,233 คน คิดเป็นร้อยละ 71.19 ของนักศึกษาใหม่ทั้งหมด รายละเอียดการรับนักศึกษาในแต่ละประเภท ปรากฏดังตารางที่ 2 และ 3

ตารางที่ 2 เปรียบเทียบจำนวนนักศึกษาใหม่ระดับปริญญาตรี ปีการศึกษา 2559 ที่รับเข้าศึกษาผ่านระบบ Admission

คณะ	สอบผ่านระบบ Admission		รวม
	4 ปี	5 ปี	
คณะครุศาสตร์อุตสาหกรรมและเทคโนโลยี	75	53	128
คณะเทคโนโลยีสารสนเทศ	19	-	19
คณะวิทยาศาสตร์	264	-	264
คณะวิศวกรรมศาสตร์	483	-	483
คณะสถาปัตยกรรมศาสตร์และการออกแบบ	6	4	10
สถาบันวิทยาการหุ่นยนต์ภาคสนาม	-	-	-
รวมทั้งสิ้น	847	57	904
	904		
ร้อยละ	93.69	6.31	100.00

ตารางที่ 3 เปรียบเทียบนักศึกษาใหม่ระดับปริญญาตรี ปีการศึกษา 2559 ที่รับเข้าศึกษาโดยตรง

คณะ	มจร.รับเข้าโดยตรง								รวมทั้งสิ้น	
	หลักสูตร 2 ปี (ต่อเนื่อง)		หลักสูตร 3 ปี (เทียบโอน)		หลักสูตร 4 ปี		หลักสูตร 5 ปี			
	ปกติ	โควตา	ปกติ	โควตา	ปกติ	โควตา	ปกติ	โควตา	ปกติ	โควตา
คณะครุศาสตร์ฯ	-	-	-	-	398	131	203	14	601	145
คณะเทคโนโลยีสารสนเทศ	-	-	-	-	125	31	-	-	125	31
คณะวิทยาศาสตร์	-	-	-	-	72	101	-	-	72	101
คณะวิศวกรรมศาสตร์	-	-	-	-	522	407	-	-	522	407
คณะสถาปัตยกรรมศาสตร์ฯ	-	-	-	-	48	3	106	2	154	5
สถาบันวิทยาการหุ่นยนต์ฯ	-	-	-	-	37	33	-	-	37	33
รวมทั้งสิ้น	-	-	-	-	1,202	706	309	16	1,474	722
	-		-		1,908		325		2,233	
ร้อยละ	-		-		85.45		14.55		100.00	

## 2.2 แผน/ผลการรับนักศึกษาใหม่ ระดับบัณฑิตศึกษา

มหาวิทยาลัยตั้งแผนการรับนักศึกษาเพื่อเข้าศึกษาต่อไว้ทั้งสิ้น 2,427 คน รับนักศึกษาเข้าศึกษาจริง 1,338 คน คิดเป็นร้อยละ 55.13 ของแผนที่ตั้งไว้ เมื่อพิจารณาเปรียบเทียบผลการรับนักศึกษา กับแผนที่ตั้งไว้ในแต่ละระดับการศึกษา เริ่มจากระดับปริญญาโท พบว่า บัณฑิตวิทยาลัยการจัดการและนวัตกรรม รับนักศึกษาตรงตามแผนมากที่สุด รองลงมาคือ บัณฑิตวิทยาลัยร่วมด้านพลังงานและสิ่งแวดล้อม ส่วนคณะที่มีผลการรับนักศึกษาตรงตามแผนน้อยที่สุด คือสถาบันวิทยาการหุ่นยนต์ภาคสนาม สำหรับระดับปริญญาเอก คณะที่มีผลการรับนักศึกษาใกล้เคียงกับแผนที่ตั้งไว้มากที่สุดคือ คณะศิลปศาสตร์ รองลงมาคือ บัณฑิตวิทยาลัยร่วมด้านพลังงานและสิ่งแวดล้อม ส่วนคณะที่มีผลการรับนักศึกษาตรงตามแผนน้อยที่สุดคือ คณะเทคโนโลยีสารสนเทศ โดยมีการรับนักศึกษาไว้เพียงร้อยละ 10.00 ของแผนที่ตั้งไว้ คณะที่มีผลการรับนักศึกษาเกินกว่าแผนที่ตั้งไว้คือ คณะครุศาสตร์อุตสาหกรรมและเทคโนโลยี รายละเอียดปรากฏดังตารางที่ 4

ตารางที่ 4 เปรียบเทียบจำนวนนักศึกษาใหม่ ระดับบัณฑิตศึกษากับแผนปี 2559

คณะ	ปริญญาโท			ปริญญาเอก			รวม		
	แผน	ผล	ร้อยละ	แผน	ผล	ร้อยละ	แผน	ผล	ร้อยละ
ครุศาสตร์อุตสาหกรรมและเทคโนโลยี	130	86	66.15	5	9	180.00	135	95	70.37
ทรัพยากรชีวภาพและเทคโนโลยี	100	37	37.00	25	16	64.00	125	53	42.40
เทคโนโลยีสารสนเทศ	475	252	53.05	10	1	10.00	485	253	52.16
พลังงานสิ่งแวดล้อมและวัสดุ	185	88	47.57	38	15	39.47	223	103	46.19
วิทยาศาสตร์	115	65	56.52	28	17	60.71	143	82	57.34
วิศวกรรมศาสตร์	713	382	53.58	65	32	49.23	778	414	53.21
ศิลปศาสตร์	63	43	68.25	5	4	80.00	68	47	69.12
สถาปัตยกรรมศาสตร์และการออกแบบ	35	11	31.43	0	0	0	35	11	31.43
สถาบันวิทยาการหุ่นยนต์ภาคสนาม	50	11	22.00	7	2	28.57	57	13	22.81
บัณฑิตวิทยาลัยการจัดการและนวัตกรรม	285	222	77.89	0	0	0	285	222	77.89
บัณฑิตวิทยาลัยร่วมด้านพลังงานและ สิ่งแวดล้อม	38	28	73.68	20	14	70.00	58	42	72.41
วิทยาลัยสหวิทยาการ	25	-	-	10	3	30.00	35	-	-
รวม	2,214	1,225	55.33	213	113	53.05	2,427	1,338	55.13

ที่มา กลุ่มงานแผนและการจัดการยุทธศาสตร์ สำนักงานยุทธศาสตร์

หมายเหตุ จำนวนนักศึกษารับจริงระดับบัณฑิตศึกษาเป็นข้อมูลรวมนักศึกษาที่รับเพิ่มตั้งแต่ภาคการศึกษาที่ 2/2558

## 2.3 ลักษณะนักศึกษาใหม่ ระดับปริญญาตรี

ข้อมูลนักศึกษาใหม่ ระดับปริญญาตรี ปีการศึกษา 2559 ที่นำเสนอนี้ เป็นข้อมูลที่ได้จากการที่นักศึกษาใหม่ กรอกระเบียนประวัตินักศึกษาใหม่ ในระบบฐานข้อมูลของสำนักทะเบียนนักศึกษา ณ วันที่ 1 ตุลาคม 2559 มีจำนวน 3,083 คน

### 2.3.1 ประวัติส่วนตัว

2.3.1.1 เพศ นักศึกษาเข้าใหม่ ปีการศึกษา 2559 จำนวน 3,083 คน เป็นเพศชาย 1,534 คน คิดเป็นร้อยละ 49.76 เป็นเพศหญิง 1,549 คน คิดเป็นร้อยละ 50.24

2.3.1.2 อายุ นักศึกษาส่วนใหญ่ มีอายุระหว่าง 18-19 ปี รองลงมา มีอายุระหว่าง 20-21 ปี รายละเอียด เรียงลำดับจากมากไปหาน้อยได้ดังนี้

อายุ	จำนวน (คน)	ร้อยละ
18-19 ปี	2,872	93.16
20-21 ปี	180	5.84
22-23 ปี	15	0.49
16-17 ปี	14	0.45
24-25 ปี	2	0.06

2.3.1.3 เชื้อชาติ นักศึกษาส่วนใหญ่ มีเชื้อชาติไทย รองลงมา มีเชื้อชาติจีน รายละเอียด (ยกเว้นอื่นๆ และไม่ระบุ) เรียงลำดับจากมากไปหาน้อยได้ดังนี้

เชื้อชาติ	จำนวน (คน)	ร้อยละ
ไทย	3,057	99.16
จีน	11	0.36
ญี่ปุ่น	1	0.03
ลาว	1	0.03
อินเดีย	1	0.03
เวียดนาม	1	0.03
อื่น ๆ	9	0.29
ไม่ระบุ	2	0.06

2.3.1.4 สัญชาติ นักศึกษาส่วนใหญ่ มีสัญชาติไทย รายละเอียดดังตาราง

สัญชาติ	จำนวน (คน)	ร้อยละ
ไทย	3,075	99.74
เวียดนาม	1	0.03
อื่น ๆ	7	0.23

2.3.1.5 ศาสนา นักศึกษาส่วนใหญ่ นับถือศาสนาพุทธ รองลงมานับถือศาสนาอิสลาม และนับถือศาสนาคริสต์ ตามลำดับ รายละเอียด (ยกเว้นเหตุผลอื่น ๆ เนื่องจากมีความหลากหลาย) เรียงลำดับจากมากไปหาน้อยได้ดังนี้

ศาสนา	จำนวน (คน)	ร้อยละ
พุทธ	2,941	95.39
อิสลาม	79	2.56
คริสต์	50	1.62
อื่นๆ	13	0.42

2.3.1.6 สถานภาพสมรส นักศึกษาส่วนใหญ่มีสถานภาพโสด รองลงมา มีสถานภาพสมรส รายละเอียด เรียงลำดับจากมากไปหาน้อยได้ดังนี้

สถานภาพสมรส	จำนวน (คน)	ร้อยละ
โสด	3,081	99.94
สมรส	2	0.06



2.3.1.7 จำนวนพี่น้องที่มีชีวิตอยู่ (รวมตัวนักศึกษา) นักศึกษาส่วนใหญ่ มีพี่น้อง 2 คน รองลงมา มีพี่น้อง 1 คน และ 3 คน ตามลำดับ รายละเอียด เรียงลำดับจากมากไปหาน้อยได้ดังนี้

จำนวนพี่น้องที่มีชีวิตอยู่	จำนวน (คน)	ร้อยละ
2 คน	1,691	54.85
1 คน	654	21.21
3 คน	612	19.85
4 คน	107	3.47
5 คน	14	0.45
6 คน	4	0.13
8 คน ขึ้นไป	1	0.03

2.3.1.8 ลำดับการเป็นบุตรในครอบครัว (เฉพาะที่มีชีวิตอยู่) นักศึกษาส่วนใหญ่เป็นบุตรลำดับที่ 1 รองลงมาเป็นบุตรลำดับที่ 2 และ 3 ตามลำดับ รายละเอียด เรียงลำดับจากมากไปหาน้อยได้ดังนี้

ลำดับการเป็นบุตรในครอบครัว	จำนวน (คน)	ร้อยละ
คนที่ 1	1,653	53.62
คนที่ 2	1,075	34.87
คนที่ 3	304	9.86
คนที่ 4	44	1.43
คนที่ 5	4	0.13
คนที่ 6	3	0.10

2.3.1.9 จำนวนพี่น้องที่กำลังศึกษาอยู่ (รวมตัวนักศึกษา) นักศึกษาส่วนใหญ่ มีพี่น้องที่กำลังศึกษาอยู่ 2 คน รองลงมา มีพี่น้องที่กำลังศึกษาอยู่ 1 คน และมีพี่น้องที่กำลังศึกษาอยู่ 3 คน ตามลำดับ รายละเอียด เรียงลำดับจากมากไปหาน้อยได้ดังนี้

จำนวนพี่น้องที่กำลังศึกษาอยู่	จำนวน (คน)	ร้อยละ
2 คน	1,479	47.97
1 คน	1,217	39.47
3 คน	333	10.80
4 คน	45	1.46
5 คน	8	0.26
8 คนขึ้นไป	1	0.03

2.3.1.10 ผู้ประกอบการด้านการเงิน นักศึกษาส่วนใหญ่มีบิดา เป็นผู้ประกอบการด้านการเงิน รองลงมา มารดา และผู้ปกครอง/ญาติ เป็นผู้ประกอบการด้านการเงินตามลำดับ สำหรับรายละเอียด (ยกเว้นเหตุผลอื่น ๆ เนื่องจากมีความหลากหลาย และไม่ระบุข้อมูล) รายละเอียด เรียงลำดับจากมากไปหาน้อยได้ดังนี้

ผู้ประกอบการด้านการเงิน	จำนวน (คน)	ร้อยละ
บิดา	1,464	47.49
มารดา	1,257	40.77
ผู้ปกครอง/ญาติ	310	10.06
ทุนการศึกษา	14	0.45
ทำงาน	13	0.42
ทุนกู้ยืมรัฐบาล	10	0.32
อื่นๆ	5	0.16
ไม่ระบุ	10	0.32

2.3.1.11 ความสามารถพิเศษ นักศึกษามีความสามารถพิเศษ 871 คน คิดเป็นร้อยละ 28.26 ส่วนใหญ่มีความสามารถทางด้านกีฬา รองลงมา มีความสามารถทางด้านดนตรี และศิลปะ ตามลำดับ รายละเอียด เรียงลำดับจากมากไปหาน้อยได้ดังนี้

ความสามารถพิเศษ	จำนวน (คน)	ร้อยละ
กีฬา	356	11.55
ดนตรี	347	11.26
ศิลปะ	168	5.45
ไม่มีความสามารถพิเศษ	2,212	71.75

2.3.1.12 ความพิการ นักศึกษาที่มาศึกษาที่ มจร. ส่วนใหญ่มีความสมบูรณ์ทั้งร่างกาย ร้อยละ 99.74 สำหรับนักศึกษาที่มีความพิการ มีจำนวน 8 คน คิดเป็นร้อยละ 0.26 รายละเอียด เรียงลำดับจากมากไปหาน้อยได้ดังนี้

ความพิการ	จำนวน (คน)	ร้อยละ
ไม่พิการ	3,075	99.74
พิการทางการมองเห็น	4	0.13
พิการทางการได้ยิน	2	0.06
พิการทางร่างกาย	1	0.03
อื่น ๆ	1	0.03

2.3.1.13 สถานภาพการเกณฑ์ทหาร นักศึกษาใหม่ที่เป็นเพศชาย จำนวน 1,534 คน ส่วนใหญ่เรียน รด.และจบครบ รองลงมา ยังไม่ได้เกณฑ์ทหาร เนื่องจากอายุไม่ครบเกณฑ์ และขอผ่อนผันการเกณฑ์ทหาร รายละเอียด (ยกเว้นเหตุผลอื่น ๆ เนื่องจากมีความหลากหลาย) เรียงลำดับจากมากไปหาน้อยได้ดังนี้

สถานภาพการเกณฑ์ทหาร	จำนวน (คน)	ร้อยละ
เรียน รด.และจบครบตามหลักสูตร	1,145	74.64
ยัง เพราะอายุไม่ครบเกณฑ์	306	19.95
ขอผ่อนผัน	28	1.83
ไม่ต้องผ่านการเกณฑ์ทหาร	17	1.11
ผ่านการเกณฑ์ทหารแล้ว	15	0.98
ไม่เคย เพราะทุพพลภาพ	2	0.13
อื่น ๆ	21	1.37

### 2.3.2 ที่อยู่อาศัย

2.3.2.1 ภูมิลำเนาเดิม นักศึกษาส่วนใหญ่มีภูมิลำเนาอยู่ในกรุงเทพมหานคร รองลงมา มีภูมิลำเนาเดิมอยู่ที่ปริมณฑลในภาคตะวันออกเฉียงเหนือ ตามลำดับ รายละเอียด เรียงลำดับจากมากไปหาน้อยได้ดังนี้

ภูมิลำเนาเดิม	จำนวน (คน)	ร้อยละ
กรุงเทพมหานคร	1,444	46.84
ปริมณฑล	297	9.63
ภาคตะวันออกเฉียงเหนือ	294	9.54
ภาคตะวันออก	276	8.95
ภาคเหนือ	255	8.27
ภาคใต้	226	7.33
ภาคตะวันตก	171	5.55
ภาคกลาง	113	3.67
ไม่ระบุ	7	0.23

2.3.2.2 ที่พักอาศัย (ขณะศึกษาอยู่ที่ มจร.) นักศึกษาส่วนใหญ่พักอาศัยอยู่กับบิดามารดา รองลงมา พักอาศัยอยู่ที่หอพักมหาวิทยาลัย และพักอาศัยอยู่ที่หอพักเอกชน รายละเอียด เรียงลำดับจากมากไปหาน้อยได้ดังนี้

ที่พักอาศัยในปัจจุบัน	จำนวน (คน)	ร้อยละ
บิดามารดา	934	30.30
หอพักมหาวิทยาลัย	806	26.14
หอพักเอกชน	727	23.58
มารดา	170	5.51
ผู้ปกครอง/ญาติ	145	4.70
บ้านเพื่อน	123	3.99
บ้าน/ห้องเช่า	114	3.70
บิดา	64	2.08

### 2.3.3 ข้อมูลด้านการศึกษา

2.3.3.1 การศึกษาชั้นสุดท้ายก่อนเข้าศึกษาต่อใน มจร. ก่อนเข้าศึกษาใน มจร. นักศึกษาส่วนใหญ่สำเร็จการศึกษาในระดับมัธยมศึกษาตอนปลายสายสามัญ รองลงมา สำเร็จการศึกษาในระดับประกาศนียบัตรวิชาชีพ (ปวช.) และ School in Other Countries รายละเอียด เรียงลำดับจากมากไปหาน้อยได้ดังนี้

ระดับการศึกษาชั้นสุดท้าย	จำนวน (คน)	ร้อยละ
มัธยมศึกษาตอนปลาย	2,945	95.52
ปวช.	84	2.72
School in Other Countries	26	0.84
International School in Thailand	20	0.65
ปวส./อนุปริญญา	3	0.10
ปริญญาตรี	2	0.06
วุฒิตำแหน่งอื่นๆ	1	0.03
ไม่ระบุ	2	0.06

2.3.3.2 ภาคที่สำเร็จการศึกษา นักศึกษาส่วนใหญ่สำเร็จการศึกษาจากกรุงเทพมหานคร  
 รองลงมา ปริมณฑล และภาคตะวันออก รายละเอียด เรียงลำดับจากมากไปหาน้อยได้ดังนี้

ภาคที่สำเร็จการศึกษา	จำนวน (คน)	ร้อยละ
กรุงเทพมหานคร	1,322	42.88
ปริมณฑล	474	15.37
ภาคตะวันออก	311	10.09
ภาคเหนือ	241	7.82
ภาคตะวันออกเฉียงเหนือ	225	7.30
ภาคใต้	192	6.23
ภาคตะวันตก	169	5.48
ภาคกลาง	98	3.18
ไม่ระบุ	51	1.65

2.3.3.3 ประเภทของสถาบันที่สำเร็จการศึกษา นักศึกษาส่วนใหญ่สำเร็จการศึกษาจาก  
 สถาบันการศึกษาของรัฐบาล รองลงมา สำเร็จการศึกษาจากสถาบันการศึกษาเอกชน และ  
 สถาบันการศึกษาอื่น ๆ รายละเอียดเรียงลำดับจากมากไปหาน้อยได้ดังนี้

ประเภทการเข้าศึกษา	จำนวน (คน)	ร้อยละ
รัฐบาล	2,314	75.06
เอกชน	507	16.45
อื่นๆ	262	8.50

2.3.3.4 ประเภทการเข้าศึกษา นักศึกษาส่วนใหญ่เข้าศึกษาในมหาวิทยาลัยโดยวิธีการรับตรง  
 รองลงมา สอบผ่านระบบกลาง และกลุ่มเฉพาะ ตามลำดับ รายละเอียด เรียงลำดับจากมากไปหาน้อยได้  
 ดังนี้

ประเภทการเข้าศึกษา	จำนวน (คน)	ร้อยละ
รับตรง	1,485	48.17
สอบผ่านระบบกลาง (Admission)	901	29.22
กลุ่มเฉพาะ	697	22.61

2.3.3.5 จำนวนครั้งในการสอบคัดเลือกเข้าศึกษาใน มจร. นักศึกษาส่วนใหญ่สอบคัดเลือกเข้า  
 ศึกษาใน มจร. เป็นครั้งแรก รองลงมา สอบคัดเลือกเข้าศึกษาใน มจร. เป็นครั้งที่ 2 และมากกว่า 3 ครั้ง  
 ตามลำดับ รายละเอียด เรียงลำดับจากมากไปหาน้อยได้ดังนี้

จำนวนครั้งในการสอบคัดเลือก	จำนวน (คน)	ร้อยละ
ครั้งแรก	2,400	77.85
ครั้งที่ 2	417	13.53
มากกว่า 3 ครั้ง	136	4.41
ครั้งที่ 3	130	4.22

2.3.3.6 ลำดับการเลือกสอบเข้า มจร. (กรณีสอบผ่านระบบกลาง) นักศึกษาที่เข้าศึกษาด้วยวิธี  
 สอบผ่านระบบกลาง จำนวน 901 คน ส่วนใหญ่เลือกสอบเข้า มจร. เป็นอันดับ 1 รองลงมา เลือกสอบเข้า  
 มจร. เป็นอันดับ 2 และอันดับ 3 รายละเอียด เรียงลำดับจากมากไปหาน้อยได้ดังนี้

ลำดับการเลือกสอบเข้า มจร.	จำนวน (คน)	ร้อยละ
ลำดับที่ 1	467	51.83
ลำดับที่ 2	295	32.74
ลำดับที่ 3	111	12.32
ลำดับที่ 4	28	3.11

2.3.3.7 คะแนนเฉลี่ยสะสมขั้นสุดท้ายก่อนเข้าศึกษาต่อใน มจร. (GPA) นักศึกษาส่วนใหญ่มีคะแนนเฉลี่ยสะสม 3.51-4.00 รองลงมามีคะแนนเฉลี่ยสะสม 3.01-3.50 และมีคะแนนเฉลี่ยสะสม 2.51-3.00 ตามลำดับ รายละเอียด (ยกเว้นไม่ระบุข้อมูล เนื่องจากมีความหลากหลาย) เรียงลำดับจากมากไปหาน้อยได้ดังนี้

ระดับคะแนนเฉลี่ยสะสม	จำนวน (คน)	ร้อยละ
3.51-4.00	1,387	44.99
3.01-3.50	1,244	40.35
2.51-3.00	382	12.39
2.01-2.50	52	1.69
ต่ำกว่า 2.00	6	0.19
ไม่ระบุ	12	0.39

2.3.3.8 สถาบันที่สำเร็จการศึกษา ก่อนเข้าศึกษาใน มจร. นักศึกษาที่สอบเข้าศึกษาต่อระดับปริญญาตรี มีจำนวน 3,083 คน แบ่งเป็นสำเร็จการศึกษาจากสายสามัญหรือระดับมัธยมศึกษาตอนปลาย จำนวน 2,947 คน และสำเร็จการศึกษาจากสายวิชาชีพหรือระดับประกาศนียบัตรวิชาชีพ (ปวช./ปวส./อนุปริญญา) จำนวน 136 คน นักศึกษาที่สำเร็จการศึกษาจากสายสามัญ ส่วนใหญ่ใน 10 อันดับแรก สำเร็จการศึกษาจากโรงเรียนบางปะกอกวิทยาคม 104 คน รองลงมา สำเร็จการศึกษาจากโรงเรียนวัดสุทธิวราราม 103 คน โรงเรียนวัดราชโอรส 56 คน ศึกษานารี จำนวน 48 คน โรงเรียนเทพศิรินทร์ 35 คน โรงเรียนระยองวิทยา 34 คน โรงเรียนทวีธาภิเศก 33 คน โรงเรียนมัธยมวัดสิงห์ 32 คน โรงเรียนอิสลามวิทยาลัยแห่งประเทศไทย 31 คน และโรงเรียนชลราษฎรอำรุง 29 คน คิดเป็นร้อยละ 3.53, 3.50, 1.90, 1.63, 1.19, 1.15, 1.09, 1.12, 1.05 และ 0.98 ตามลำดับ สำหรับนักศึกษาที่สำเร็จการศึกษาในสายวิชาชีพ ส่วนใหญ่ใน 3 อันดับแรก สำเร็จการศึกษาจากวิทยาลัยอาชีวศึกษาเทคโนโลยีฐานวิทยาศาสตร์ คิดเป็นร้อยละ 8.82, 5.15, และ 2.94 ตามลำดับ



### 2.3.3.9 คณะวิชาที่เข้าศึกษา

2.3.3.9.1 นักศึกษาที่สำเร็จการศึกษาจากสายสามัญ จำนวน 2,947 คน ส่วนใหญ่สอบเข้าศึกษาในคณะวิศวกรรมศาสตร์ รองลงมา เข้าศึกษาต่อในคณะครุศาสตร์อุตสาหกรรมและเทคโนโลยี และคณะวิทยาศาสตร์ รายละเอียด เรียงจากมากไปหาน้อยได้ดังนี้

คณะวิชาที่เข้าศึกษา	จำนวน (คน)	ร้อยละ
วิศวกรรมศาสตร์	1,330	45.13
ครุศาสตร์อุตสาหกรรมและเทคโนโลยี	813	27.59
วิทยาศาสตร์	435	14.76
เทคโนโลยีสารสนเทศ	167	5.67
สถาปัตยกรรมศาสตร์และการออกแบบ	135	4.58
สถาบันวิทยาการหุ่นยนต์ภาคสนาม	67	2.27

2.3.3.9.2 นักศึกษาที่สำเร็จการศึกษาจากสายวิชาชีพ จำนวน 136 คน ส่วนใหญ่สอบเข้าศึกษาในคณะครุศาสตร์อุตสาหกรรมและเทคโนโลยี รองลงมา สอบเข้าศึกษาต่อในคณะวิศวกรรมศาสตร์ และคณะสถาปัตยกรรมศาสตร์และการออกแบบ รายละเอียด เรียงจากมากไปหาน้อยได้ดังนี้

คณะวิชาที่เข้าศึกษา	จำนวน (คน)	ร้อยละ
ครุศาสตร์อุตสาหกรรมและเทคโนโลยี	50	36.76
วิศวกรรมศาสตร์	50	36.76
สถาปัตยกรรมศาสตร์และการออกแบบ	30	22.06
เทคโนโลยีสารสนเทศ	4	2.94
สถาบันวิทยาการหุ่นยนต์ภาคสนาม	1	0.74
วิทยาศาสตร์	1	0.74

2.3.3.10 ได้รับรางวัลเรียนดี นักศึกษาใหม่กลุ่มที่เคยได้รับรางวัลเรียนดี มีจำนวน 872 คน คิดเป็นร้อยละ 28.28

ได้รับรางวัลเรียนดี	จำนวน (คน)	ร้อยละ
ไม่เคยได้รับ	2,211	71.72
เคยได้รับ	872	28.28

2.3.3.11 รายได้เฉลี่ยต่อเดือน (กรณีคนทำงาน) นักศึกษาที่ทำงานพร้อมกับศึกษาต่อ มีจำนวน 305 คน ส่วนใหญ่มีรายได้จากการทำงาน เดือนละ 6,501-12,500 บาท รองลงมา มีรายได้น้อยกว่า 6,500 บาท รายละเอียด เรียงลำดับจากมากไปหาน้อยได้ดังนี้

รายได้จากการทำงานต่อเดือน	จำนวน (คน)	ร้อยละ
6,501-12,500 บาท	150	49.18
น้อยกว่า 6,500 บาทต่อเดือน	145	47.54
12,501-18,500 บาท	8	2.62
18,501 - 25,000 บาท	1	0.33
25,001 - 35,000 บาท	1	0.33

2.3.3.12 ค่าใช้จ่ายส่วนตัวเฉลี่ยต่อเดือน (ยกเว้นค่าหน่วยกิตและค่าบำรุงการศึกษา) นักศึกษามีค่าใช้จ่ายส่วนตัวอยู่ในช่วงมากกว่า 5,500 บาท รองลงมา 3,501-4,000 บาท และ 4,501-5,000 บาท รายละเอียด เรียงจากมากไปหาน้อยได้ดังนี้

ค่าใช้จ่ายส่วนตัว	จำนวน (คน)	ร้อยละ
มากกว่า 5,500 บาท	801	25.98
3,501-4,000 บาท	398	12.91
4,501-5,000 บาท	385	12.49
2,501-3,000 บาท	350	11.35
3,001-3,500 บาท	291	9.44
5,001-5,500 บาท	265	8.60
4,001-4,500 บาท	264	8.56
2,001-2,500 บาท	223	7.23
น้อยกว่า 2,000 บาท	96	3.11
ไม่ระบุ	10	0.32

### 2.3.4 สถานภาพครอบครัว

2.3.4.1 ผู้ปกครอง นักศึกษาส่วนใหญ่มีมารดาเป็นผู้ปกครอง 1,582 คน คิดเป็นร้อยละ 51.31 รองลงมา มีบิดาเป็นผู้ปกครอง 1,259 คน คิดเป็นร้อยละ 40.84 และมีบุคคลอื่นเป็นผู้ปกครอง 232 คน คิดเป็นร้อยละ 7.53 รายละเอียด เรียงลำดับจากมากไปหาน้อยได้ดังนี้

ผู้ปกครอง	จำนวน (คน)	ร้อยละ
มารดา	1,582	51.31
บิดา	1,259	40.84
บุคคลอื่น	232	7.53
ไม่ระบุผู้ปกครอง	10	0.32

2.3.4.2 สถานภาพสมรสของบิดามารดา ส่วนใหญ่บิดามารดาอยู่ด้วยกัน รองลงมา หย่าขาดจากกัน และแยกกันอยู่เพราะเหตุผลอื่น สำหรับรายละเอียด สามารถเรียงลำดับจากมาก ไปหาน้อยได้ดังนี้

สถานภาพสมรสของบิดามารดา	จำนวน (คน)	ร้อยละ
อยู่ด้วยกัน	2,350	76.22
หย่าขาดจากกัน	314	10.18
แยกกันอยู่เพราะเหตุผลอื่น	167	5.42
บิดาถึงแก่กรรม	142	4.61
แยกกันอยู่เพราะอาชีพ	70	2.27
มารดาถึงแก่กรรม	27	0.88
บิดา-มารดา ถึงแก่กรรม	13	0.42

2.3.4.3 วุฒิสถูสุดของบิดา ส่วนใหญ่บิดามีวุฒิปริญญาตรี รองลงมา มีวุฒิมัธยมศึกษาตอนปลาย/ปวช. และประถมศึกษา รายละเอียด (ยกเว้นไม่ระบุข้อมูล เนื่องจากมีความหลากหลาย) เรียงลำดับจากมากไปหาน้อยได้ดังนี้

วุฒิสถูสุดของบิดา	จำนวน (คน)	ร้อยละ
ปริญญาตรี	925	30.00
มัธยมศึกษาตอนปลาย/ปวช.	589	19.14
ประถมศึกษา	359	11.64
ปวส./อนุปริญญา	327	10.61
ปริญญาโท	275	8.92
มัธยมศึกษาตอนต้น	262	8.50
ไม่มีวุฒิ	33	1.07
วุฒิเฉพาะตำแหน่งอื่นๆ	22	0.71
ปริญญาเอก	16	0.52
School in Other Countries	5	0.16
ไม่ระบุ	269	8.73

2.3.4.4 อาชีพของบิดา ส่วนใหญ่บิดาประกอบอาชีพธุรกิจส่วนตัว รองลงมา รับจ้าง และทำงาน อยู่ในบริษัทเอกชน รายละเอียด (ยกเว้นอื่น ๆ และไม่ระบุข้อมูล เนื่องจากมีความหลากหลาย) เรียงลำดับ จากมากไปหาน้อยได้ดังนี้

อาชีพของบิดา	จำนวน (คน)	ร้อยละ
ธุรกิจส่วนตัว	598	19.40
รับจ้าง	510	16.54
พนักงาน/ลูกจ้างเอกชน	463	15.02
รับราชการ	411	13.33
ค้าขาย	350	11.35
เกษตรกร/ชาวประมง	169	5.48
พนักงานรัฐวิสาหกิจ	127	4.12
ไม่ได้ประกอบอาชีพ	88	2.85
ลูกจ้างส่วนราชการ	20	0.65
พนักงานองค์กรรัฐ	20	0.65
อื่นๆ	58	1.88
ไม่ระบุ	269	8.73

2.3.4.5 รายได้ของบิดา ส่วนใหญ่บิดามีรายได้มากกว่า 35,000 บาท รองลงมา มีรายได้เดือนละ 26,001-35,000 บาท รายละเอียด (ยกเว้นไม่ระบุข้อมูล) เรียงลำดับจากมากไปหาน้อยได้ดังนี้

รายได้ของบิดา	จำนวน (คน)	ร้อยละ
มากกว่า 35,000 บาท	1,045	33.90
26,001-35,000 บาท	463	15.02
6,501-12,500 บาท	401	13.01
12,501-18,500 บาท	378	12.26
18,501-26,000 บาท	363	11.77
6,500 บาท หรือต่ำกว่า	76	2.47
ไม่ระบุ	357	11.58

2.3.4.6 วุฒิสูงสุดของมารดา ส่วนใหญ่มารดามีวุฒิปริญญาตรี รองลงมา มีวุฒิมัธยมศึกษาตอนปลาย/ปวช. และมีวุฒิประถมศึกษา รายละเอียด (ยกเว้นไม่ระบุข้อมูล) เรียงลำดับจากมากไปหาน้อยได้ดังนี้

วุฒิสูงสุดของมารดา	จำนวน (คน)	ร้อยละ
ปริญญาตรี	1,065	34.54
มัธยมศึกษาตอนปลาย/ปวช.	645	20.92
ประถมศึกษา	453	14.69
มัธยมศึกษาตอนต้น	287	9.31
ปวส./อนุปริญญา	274	8.89
ปริญญาโท	213	6.91
ไม่มีวุฒิ	50	1.62
วุฒิเฉพาะตำแหน่งอื่นๆ	10	0.32
ปริญญาเอก	10	0.32
School in Other Countries	3	0.10
ไม่ระบุ	73	2.37

2.3.4.7 อาชีพของมารดา มารดาส่วนใหญ่ไม่ได้ประกอบอาชีพ สำหรับผู้ประกอบอาชีพ ส่วนใหญ่ประกอบอาชีพค้าขาย รองลงมา เป็นพนักงาน/ลูกจ้างเอกชน และประกอบอาชีพธุรกิจส่วนตัว รายละเอียด (ยกเว้น อาชีพอื่นๆ และไม่ระบุข้อมูล เนื่องจากมีความหลากหลาย) เรียงลำดับจากมากไปหาน้อยได้ดังนี้

อาชีพของมารดา	จำนวน (คน)	ร้อยละ
ไม่ได้ประกอบอาชีพ	643	20.86
ค้าขาย	474	15.37
พนักงาน/ลูกจ้างเอกชน	431	13.98
ธุรกิจส่วนตัว	423	13.72
รับจ้าง	370	12.00
รับราชการ	361	11.71
เกษตรกร/ชาวประมง	159	5.16
พนักงานรัฐวิสาหกิจ	82	2.66
ลูกจ้างส่วนราชการ	29	0.94
พนักงานองค์กรของรัฐ	20	0.65
อื่นๆ	18	0.58
ไม่ระบุ	73	2.37

2.3.4.8 รายได้ของมารดา ส่วนใหญ่มีรายได้มากกว่า 35,000 บาท รองลงมา มีรายได้เดือนละ 6,501-12,500 บาท และมีรายได้เดือนละ 26,001-35,000 บาท รายละเอียด (ยกเว้นไม่ระบุข้อมูล) เรียงลำดับจากมากไปหาน้อยได้ดังนี้

รายได้ของมารดา	จำนวน (คน)	ร้อยละ
มากกว่า 35,000 บาท	677	21.96
6,501-12,500 บาท	464	15.05
26,001-35,000 บาท	377	12.23
12,501-18,500 บาท	359	11.64
18,501-26,000 บาท	342	11.09
6,500 บาท หรือต่ำกว่า	148	4.80
ไม่ระบุ	716	23.22

2.3.4.9 รายได้ครัวเรือน ครอบครัวนักศึกษาใหม่ มีรายได้ครัวเรือนเฉลี่ยเดือนละ 94,995 บาท โดยคณะสถาปัตยกรรมศาสตร์และการออกแบบ มีรายได้ครัวเรือนมากที่สุด รองลงมาคือคณะวิศวกรรมศาสตร์ และคณะสถาปัตยกรรมศาสตร์และการออกแบบ รายละเอียดดังตาราง

คณะ	รายได้ครัวเรือน
ครุศาสตร์อุตสาหกรรมและเทคโนโลยี	54,150
เทคโนโลยีสารสนเทศ	56,104
วิทยาศาสตร์	47,324
วิศวกรรมศาสตร์	137,057
สถาปัตยกรรมศาสตร์และการออกแบบ	133,690
สถาบันวิทยาการหุ่นยนต์ภาคสนาม	72,032
ภาพรวม มจธ.	94,995



2.3.4.10 ความเกี่ยวข้องกับผู้ปกครองที่มีไข้บิดามารดา ผู้ปกครองที่มีไข้บิดามารดา มีทั้งหมด 232 คน ส่วนใหญ่เป็นพี่ รองลงมา เป็นน้ำ และเป็นอา รายละเอียด เรียงลำดับจากมากไปหาน้อยได้ดังนี้

ความเกี่ยวข้องกับผู้ปกครองที่มีไข้บิดามารดา	จำนวน (คน)	ร้อยละ
พี่	50	21.55
ลุง/ป้าฝ่ายแม่	36	15.52
ลุงป้า/ฝ่ายพ่อ	32	13.79
อา	29	12.50
น้ำ	28	12.07
ตา/ยาย	23	9.91
ปู่/ย่า	21	9.05
บุคคลอื่น	13	5.60

2.3.4.11 วุฒิสูงสุดของผู้ปกครองที่มีไข้บิดามารดา ส่วนใหญ่ผู้ปกครองที่มีไข้บิดามารดา มีวุฒิปริญญาตรี รองลงมา มีมัธยมศึกษาตอนปลาย/ปวช. รายละเอียด เรียงลำดับจากมากไปหาน้อยได้ดังนี้

วุฒิสูงสุดของผู้ปกครองที่มีไข้บิดามารดา	จำนวน (คน)	ร้อยละ
ปริญญาตรี	113	48.71
มัธยมศึกษาตอนปลาย/ปวช.	31	13.36
ประถมศึกษา	30	12.93
ปริญญาโท	22	9.48
ปวส./อนุปริญญา	13	5.60
มัธยมศึกษาตอนต้น	10	4.31
ไม่มีวุฒิ	10	4.31
ปริญญาเอก	1	0.43
วุฒิตำแหน่ง/อื่น ๆ	2	0.86

2.3.4.12 อาชีพของผู้ปกครองที่มีไข้บิดามารดา ส่วนใหญ่ผู้ปกครองที่มีไข้บิดามารดา ประกอบ ประกอบธุรกิจส่วนตัว รองลงมา ไม่ได้ประกอบอาชีพ และ เป็นอาชีพเป็นพนักงาน/ลูกจ้างเอกชน รายละเอียด (ยกเว้น อื่น ๆ และไม่ระบุ เนื่องจากมีความหลากหลาย) เรียงลำดับจากมากไปหาน้อยได้ดังนี้

อาชีพของผู้ปกครองที่มีไข้บิดามารดา	จำนวน (คน)	ร้อยละ
ธุรกิจส่วนตัว	58	25.00
ไม่ได้ประกอบอาชีพ	38	16.38
พนักงาน/ลูกจ้างเอกชน	37	15.95
ค้าขาย	34	14.66
รับราชการ	21	9.05
รับจ้าง	17	7.33
พนักงานรัฐวิสาหกิจ	7	3.02
เกษตรกร/ชาวประมง	6	2.59
ลูกจ้างส่วนราชการ	4	1.72
พนักงานองค์กรของรัฐ	3	1.29
อื่นๆ	7	3.02

2.3.4.13 รายได้ของผู้ปกครองที่มีใช้บิดามารดา ส่วนใหญ่มีรายได้มากกว่า 35,000 บาท รองลงมา มีรายได้เดือนละ 18,501-26,000 และ 26,001-35,000 บาท รายละเอียด (ยกเว้นไม่ระบุข้อมูล) เรียงลำดับจากมากไปหาน้อยได้ดังนี้

รายได้ของผู้ปกครองที่มีใช้บิดามารดา	จำนวน (คน)	ร้อยละ
มากกว่า 35,000 บาท	57	24.57
18,501-26,000 บาท	37	15.95
26,001-35,000 บาท	35	15.09
12,501-18,500 บาท	32	13.79
6,501-12,500 บาท	27	11.64
6,500 บาท หรือต่ำกว่า	6	2.59
ไม่ระบุ	38	16.38

## 2.4 ลักษณะนักศึกษาใหม่ ระดับบัณฑิตศึกษา

ข้อมูลนักศึกษาใหม่ ระดับบัณฑิตศึกษา ปีการศึกษา 2559 ที่นำเสนอนี้ เป็นข้อมูลที่ได้จากการที่นักศึกษาใหม่ทำการกรอกระเบียนประวัตินักศึกษาใหม่ ในระบบฐานข้อมูลของสำนักงานทะเบียนนักศึกษา ณ วันที่ 1 ตุลาคม 2559 มีจำนวน 1,067 คน

### 2.4.1 ประวัติส่วนตัว

2.4.1.1 เพศ นักศึกษากรอกแบบสอบถาม จำนวน 1,067 คน นักศึกษาเป็นเพศชาย 562 คน คิดเป็นร้อยละ 55.65 เป็นเพศหญิง 505 คน คิดเป็นร้อยละ 47.33

2.4.1.2 อายุ นักศึกษาส่วนใหญ่มีอายุ 22-23 ปี รองลงมา มีอายุ 30 ปี และมากกว่า และมีอายุระหว่าง 24-25 ปี รายละเอียด เรียงลำดับจากมากไปหาน้อยได้ดังนี้

อายุ	จำนวน (คน)	ร้อยละ
22-23 ปี	316	29.62
30 ปี และมากกว่า	271	25.40
24-25 ปี	212	19.87
26-27 ปี	170	15.93
28-29 ปี	97	9.09
20-21 ปี	1	0.09

2.4.1.3 เชื้อชาติ นักศึกษาส่วนใหญ่มีเชื้อชาติไทย รองลงมาคือจีน และเวียดนาม รายละเอียด (ยกเว้นเชื้อชาติอื่น ๆ เนื่องจากมีความหลากหลาย) เรียงลำดับจากมากไปหาน้อยได้ดังนี้

เชื้อชาติ	จำนวน (คน)	ร้อยละ
ไทย	1,037	97.19
จีน	7	0.66
เวียดนาม	2	0.19
อเมริกา	1	0.09
อื่นๆ	20	1.87

2.4.1.4 สัญชาติ นักศึกษาส่วนใหญ่มีสัญชาติไทย รองลงมาสัญชาติจีน และเวียดนาม รายละเอียด (ยกเว้นไม่ระบุข้อมูล) เรียงลำดับจากมากไปหาน้อยได้ดังนี้

สัญชาติ	จำนวน (คน)	ร้อยละ
ไทย	1,041	97.56
จีน	3	0.28
เวียดนาม	2	0.19
อเมริกา	1	0.09
ไม่ระบุ	20	1.87

2.4.1.5 ศาสนา นักศึกษาส่วนใหญ่นับถือศาสนาพุทธ รองลงมานับถือศาสนาอิสลาม และนับถือศาสนาคริสต์ รายละเอียดเรียงลำดับจากมากไปหาน้อยได้ดังนี้

ศาสนา	จำนวน (คน)	ร้อยละ
พุทธ	999	93.63
อิสลาม	28	2.62
คริสต์	23	2.16
อื่น ๆ	15	1.41
ฮินดู	1	0.09
ไม่ระบุ	1	0.09

2.4.1.6 สถานภาพสมรส นักศึกษาส่วนใหญ่มีสถานภาพโสด รองลงมามีสถานภาพสมรส รายละเอียดเรียงลำดับจากมากไปหาน้อยได้ดังนี้

สถานภาพสมรส	จำนวน (คน)	ร้อยละ
โสด	970	90.91
สมรส	81	7.59
ไม่ระบุ	16	1.50

2.4.1.7 จำนวนพี่น้องที่มีชีวิตอยู่ (รวมตัวนักศึกษา) นักศึกษาส่วนใหญ่ มีพี่น้อง 2 คน รองลงมา มีพี่น้อง 3 คน และ 1 คน ตามลำดับ รายละเอียด เรียงลำดับจากมากไปหาน้อยได้ดังนี้

จำนวนพี่น้องที่มีชีวิตอยู่	จำนวน (คน)	ร้อยละ
2 คน	510	47.80
3 คน	238	22.31
1 คน	190	17.81
4 คน	63	5.90
5 คน	29	2.72
6 คน	8	0.75
7 คน	8	0.75
8 คนขึ้นไป	5	0.47
ไม่ระบุ	16	1.50

2.4.1.8 ลำดับการเป็นบุตรในครอบครัว (เฉพาะที่มีชีวิตอยู่) นักศึกษาส่วนใหญ่เป็นบุตรลำดับที่ 1 รองลงมาเป็นบุตรลำดับที่ 2 และ 3 ตามลำดับ รายละเอียด (ยกเว้นไม่ระบุข้อมูล) เรียงลำดับจากมากไปหาน้อยได้ดังนี้

ลำดับการเป็นบุตรในครอบครัว	จำนวน (คน)	ร้อยละ
คนที่ 1	566	53.05
คนที่ 2	328	30.74
คนที่ 3	107	10.03
คนที่ 4	23	2.16
คนที่ 5	16	1.50
คนที่ 6	6	0.56
คนที่ 8 ขึ้นไป	3	0.28
คนที่ 7	2	0.19
ไม่ระบุ	16	1.50

2.4.1.9 จำนวนพี่น้องที่กำลังศึกษาอยู่ (รวมตัวนักศึกษา) นักศึกษาส่วนใหญ่มีพี่น้องที่กำลังศึกษาอยู่ 1 คน รองลงมา มีพี่น้องที่กำลังศึกษาอยู่ 2 คน และ 3 คน ตามลำดับ รายละเอียด (ยกเว้นไม่ระบุข้อมูล) เรียงลำดับจากมากไปหาน้อยได้ดังนี้

จำนวนพี่น้องที่กำลังศึกษาอยู่	จำนวน (คน)	ร้อยละ
1 คน	675	63.26
2 คน	301	28.21
3 คน	60	5.62
4 คน	10	0.94
5 คน	3	0.28
7 คน	1	0.09
6 คน	1	0.09
ไม่ระบุ	16	1.50

2.4.1.10 ผู้อุปการะด้านการเงิน นักศึกษาส่วนใหญ่อุปการะตนเองด้วยการทำงาน รองลงมา มีบิดา และมารดาเป็นผู้อุปการะด้านการเงิน รายละเอียด (ยกเว้นไม่ระบุข้อมูล) เรียงลำดับจากมากไปหาน้อยได้ดังนี้

ผู้อุปการะด้านการเงิน	จำนวน (คน)	ร้อยละ
ทำงาน	460	43.11
บิดา	266	24.93
มารดา	172	16.12
ผู้ปกครอง/ญาติ	65	6.09
ทุนการศึกษา	43	4.03
ทุนกู้ยืมเอกชน	1	0.09
อื่นๆ	34	3.19
ไม่ระบุ	26	2.44

2.4.1.11 ความสามารถพิเศษ นักศึกษามีความสามารถพิเศษ 174 คน คิดเป็นร้อยละ 16.31 ส่วนใหญ่มีความสามารถทางด้านกีฬา รองลงมามีความสามารถทางด้านดนตรี รายละเอียด เรียงลำดับจากมากไปหาน้อยได้ดังนี้

ความสามารถพิเศษ	จำนวน (คน)	ร้อยละ
ไม่มีความสามารถพิเศษ	893	83.69
กีฬา	75	7.03
ดนตรี	62	5.81
ศิลปะ	37	3.47

2.4.1.12 ความพิการ นักศึกษาส่วนใหญ่มีความสมบูรณ์ทั้งร่างกาย ส่วนกลุ่มที่มีความพิการ มีจำนวน 3 คน คิดเป็นร้อยละ 0.27

ความพิการ	จำนวน (คน)	ร้อยละ
ไม่พิการ	1,064	99.72
พิการทางร่างกาย	1	0.09
พิการทางการได้ยิน	1	0.09
อื่น ๆ	1	0.09

2.4.1.13 สถานภาพการเกณฑ์ทหาร นักศึกษาใหม่ที่เป็นเพศชาย จำนวน 562 คน ส่วนใหญ่เรียน รด.และจบครบ รองลงมาผ่านการเกณฑ์ทหารแล้ว รายละเอียด (ยกเว้นเหตุผลอื่นๆ และไม่ระบุข้อมูล) เรียงลำดับจากมากไปหาน้อยได้ดังนี้



สถานภาพการเกณฑ์ทหาร	จำนวน (คน)	ร้อยละ
เรียน รด.และจบครบ	362	64.41
ผ่านการเกณฑ์ทหารแล้ว	110	19.57
ไม่ต้องผ่านการเกณฑ์ทหาร	33	5.87
ขอผ่อนผัน	28	4.98
ไม่เคย เพราะทุพพลภาพ	6	1.07
อื่นๆ	12	2.14
ไม่ระบุ	11	1.96

## 2.4.2 ที่อยู่อาศัย

2.4.2.1 ภูมิลำเนาเดิม นักศึกษาส่วนใหญ่มีภูมิลำเนาอยู่ในกรุงเทพมหานคร รองลงมา มีภูมิลำเนาเดิมอยู่ในภาคตะวันออกเฉียงเหนือ และภาคใต้ ตามลำดับ รายละเอียด (ยกเว้นไม่ระบุข้อมูล) เรียงลำดับจากมากไปหาน้อยได้ดังนี้

ภูมิลำเนาเดิม	จำนวน (คน)	ร้อยละ
กรุงเทพมหานคร	452	42.36
ภาคตะวันออกเฉียงเหนือ	126	11.81
ภาคใต้	112	10.50
ภาคเหนือ	99	9.28
ภาคตะวันออก	75	7.03
ปริมณฑล	67	6.28
ภาคตะวันตก	65	6.09
ภาคกลาง	33	3.09
ไม่ระบุ	38	3.56

2.4.2.2 ที่พักอาศัย (ขณะศึกษาอยู่ที่ มจร.) นักศึกษาส่วนใหญ่พักอาศัยอยู่กับบิดามารดา รองลงมาพักอาศัยอยู่หอพักเอกชน และพักอาศัยอยู่ที่บ้าน/ห้องเช่า รายละเอียด (ยกเว้นไม่ระบุข้อมูล) เรียงลำดับจากมากไปหาน้อยได้ดังนี้

ที่พักอาศัยขณะศึกษาอยู่ที่ มจร.	จำนวน (คน)	ร้อยละ
บิดามารดา	331	31.02
หอพักเอกชน	249	23.34
บ้าน/ห้องเช่า	205	19.21
ผู้ปกครอง/ญาติ	111	10.40
มารดา	86	8.06
บ้านเพื่อน	38	3.56
บิดา	22	2.06
หอพักมหาวิทยาลัย	6	0.56
วัด	3	0.28
ไม่ระบุ	16	1.50

### 2.4.3 ข้อมูลด้านการศึกษา

2.4.3.1 การศึกษาชั้นสุดท้ายก่อนเข้าศึกษาต่อใน มจร. ก่อนเข้าศึกษาใน มจร. นักศึกษาส่วนใหญ่สำเร็จการศึกษาในระดับปริญญาตรี และปริญญาโท รายละเอียด เรียงลำดับจากมากไปหาน้อยได้ดังนี้

ระดับการศึกษาชั้นสุดท้าย	จำนวน (คน)	ร้อยละ
ปริญญาตรี	998	93.53
ปริญญาโท	68	6.37
วุฒิตำแหน่งอื่น ๆ	1	0.09

2.4.3.2 ภาคที่สำเร็จการศึกษา นักศึกษาส่วนใหญ่สำเร็จการศึกษาจากกรุงเทพมหานคร รองลงมา ปริมณฑล และภาคตะวันออก รายละเอียด (ยกเว้นไม่ระบุข้อมูล) เรียงลำดับจากมากไปหาน้อย ได้ดังนี้

ภาคที่สำเร็จการศึกษา	จำนวน (คน)	ร้อยละ
กรุงเทพมหานคร	683	64.01
ปริมณฑล	156	14.62
ภาคตะวันออก	63	5.90
ภาคตะวันออกเฉียงเหนือ	43	4.03
ภาคเหนือ	42	3.94
ภาคใต้	40	3.75
ภาคตะวันตก	9	0.84
ไม่ระบุ	31	2.91

2.4.3.3 ประเภทของสถาบันที่สำเร็จการศึกษา นักศึกษาส่วนใหญ่สำเร็จการศึกษาจากสถาบัน การศึกษารัฐบาล รองลงมา สถาบันการศึกษาเอกชน รายละเอียดดังตาราง

ประเภทสถาบันที่สำเร็จการศึกษา	จำนวน (คน)	ร้อยละ
รัฐบาล	944	88.47
เอกชน	92	8.62
อื่นๆ	31	2.91

2.4.3.4 ประเภทการเข้าศึกษา นักศึกษาส่วนใหญ่เข้าศึกษาต่อในมหาวิทยาลัย โดยวิธีรับตรง  
รองลงมา เป็นนักศึกษากลุ่มเฉพาะ รายละเอียดดังตาราง

ประเภทการเข้าศึกษา	จำนวน (คน)	ร้อยละ
รับตรง	969	90.82
กลุ่มเฉพาะ	98	9.18

2.4.3.5 จำนวนครั้งในการสอบคัดเลือกเข้าศึกษาใน มจร. นักศึกษาส่วนใหญ่สอบคัดเลือกเข้า  
ศึกษาใน มจร. เป็นครั้งแรก รองลงมาสอบคัดเลือกเข้าศึกษาใน มจร. เป็นครั้งที่ 2 และครั้งที่ 3  
ตามลำดับ รายละเอียดเรียงลำดับจากมากไปหาน้อยได้ดังนี้

จำนวนครั้งในการสอบคัดเลือกเข้า มจร.	จำนวน (คน)	ร้อยละ
ครั้งแรก	881	82.57
ครั้งที่ 2	151	14.15
ครั้งที่ 3	26	2.44
มากกว่า 3 ครั้ง	9	0.84

2.4.3.6 การเคยเข้าศึกษาในมหาวิทยาลัย นักศึกษาที่ผ่านการสอบคัดเลือกเข้าศึกษาต่อ  
ในมหาวิทยาลัยเทคโนโลยีพระจอมเกล้าธนบุรี ส่วนใหญ่สอบเข้าศึกษาที่ มจร. เป็นครั้งแรก รองลงมา  
เคยเข้าศึกษาที่มหาวิทยาลัยอื่นมาก่อน รายละเอียดดังตาราง

การเข้าศึกษาในมหาวิทยาลัย	จำนวน (คน)	ร้อยละ
สอบเข้าศึกษาเป็นครั้งแรก	730	68.42
เคยเข้าศึกษาที่มหาวิทยาลัยอื่นมาก่อน	337	31.58

2.4.3.7 คะแนนเฉลี่ยสะสมขั้นสุดท้ายก่อนเข้าศึกษาต่อใน มจร. (GPA) นักศึกษาส่วนใหญ่มีคะแนนเฉลี่ยสะสม 2.51-3.00 รองลงมามีคะแนนเฉลี่ยสะสม 3.01-3.50 และ 2.01-2.50 ตามลำดับ รายละเอียด (ยกเว้นไม่ระบุข้อมูล) เรียงลำดับจากมากไปหาน้อยได้ดังนี้

ระดับคะแนนเฉลี่ยสะสม	จำนวน (คน)	ร้อยละ
2.51-3.00	354	33.18
3.01-3.50	320	29.99
2.01-2.50	238	22.31
3.51-4.00	130	12.18
2.00	4	0.37
ต่ำกว่า 2.00	1	0.09
ไม่ระบุ	20	1.87

2.4.3.8 สถาบันที่สำเร็จการศึกษา ก่อนเข้าศึกษาใน มจร. สถาบันการศึกษา 10 อันดับแรกที่ นักศึกษาระดับบัณฑิตศึกษาสำเร็จการศึกษา ก่อนเข้าศึกษาต่อใน มจร. ได้แก่ มหาวิทยาลัยเทคโนโลยีพระจอมเกล้าธนบุรี 343 คน รองลงมาสำเร็จการศึกษาจากสถาบันเทคโนโลยีพระจอมเกล้าเจ้าคุณทหารลาดกระบัง 48 คน มหาวิทยาลัยเทคโนโลยีพระจอมเกล้าพระนครเหนือ 41 คน มหาวิทยาลัยบูรพา 29 คน มหาวิทยาลัยเกษตรศาสตร์ วิทยาเขตกำแพงแสน มหาวิทยาลัยศิลปากร วิทยาเขตพระราชวังสนามจันทร์ และมหาวิทยาลัยมหิดล มีจำนวนเท่ากันคือ 28 คน มหาวิทยาลัยสงขลานครินทร์ 24 คน มหาวิทยาลัยธรรมศาสตร์ ศูนย์รังสิต 22 คน มหาวิทยาลัยเทคโนโลยีราชมงคลธัญบุรี มหาวิทยาลัยศรีนครินทรวิโรฒ มีจำนวนเท่ากันคือ 21 คน มหาวิทยาลัยเกษตรศาสตร์ และ มหาวิทยาลัยรามคำแหง มีจำนวนเท่ากันคือ 18 คน มหาวิทยาลัยเทคโนโลยีราชมงคลกรุงเทพ วิทยาเขตเทคนิคกรุงเทพฯ 15 คน คิดเป็นร้อยละ 32.15, 4.50, 3.84, 2.72, 2.62, 2.25, 2.06, 1.97, 1.69 และ 1.41 ตามลำดับ

2.4.3.9 คณะวิชาที่เข้าศึกษา นักศึกษาส่วนใหญ่เข้าศึกษาต่อในคณะวิศวกรรมศาสตร์ รองลงมาเข้าศึกษาต่อที่คณะบัณฑิตวิทยาลัยการจัดการและนวัตกรรม และคณะเทคโนโลยีสารสนเทศ รายละเอียดเรียงลำดับจากมากไปหาน้อยได้ดังนี้

คณะวิชาที่เข้าศึกษา	จำนวน (คน)	ร้อยละ
วิศวกรรมศาสตร์	343	32.15
บัณฑิตวิทยาลัยการจัดการและนวัตกรรม	221	20.71
เทคโนโลยีสารสนเทศ	177	16.59
ครุศาสตร์อุตสาหกรรมและเทคโนโลยี	78	7.31
พลังงานสิ่งแวดล้อมและวัสดุ	75	7.03
วิทยาศาสตร์	65	6.09
ทรัพยากรชีวภาพและเทคโนโลยี	31	2.91
บัณฑิตวิทยาลัยร่วมด้านพลังงานและสิ่งแวดล้อม	31	2.91
ศิลปศาสตร์	28	2.62
สถาบันวิทยาการหุ่นยนต์ภาคสนาม	9	0.84
สถาปัตยกรรมศาสตร์และการออกแบบ	7	0.66
วิทยาลัยสหวิทยาการ	2	0.19

2.4.3.10 การได้รับรางวัลเรียนดี นักศึกษากลุ่มที่เคยได้รับรางวัลเรียนดีจากสถาบันการศึกษาเดิม มีจำนวน 113 คน คิดเป็นร้อยละ 10.59 รายละเอียดดังตาราง

การได้รับรางวัลเรียนดี	จำนวน (คน)	ร้อยละ
ไม่เคยได้รับ	954	89.41
เคยได้รับ	113	10.59

2.4.3.11 รายได้เฉลี่ยต่อเดือน (กรณีคนทำงาน) นักศึกษาที่ทำงานพร้อมกับศึกษาต่อ มีจำนวน 204 คน คิดเป็นร้อยละ 19.12 ของจำนวนนักศึกษาใหม่ทั้งหมด ส่วนใหญ่มีรายได้จากการทำงานน้อยกว่า 6,500 บาท ต่อเดือน รองลงมาได้มีรายได้ในช่วง 12,501-18,500 บาท และมีรายได้ในช่วง 6,501-12,500 บาท รายละเอียด เรียงลำดับจากมากไปหาน้อยได้ดังนี้

รายได้จากการทำงานต่อเดือน	จำนวน (คน)	ร้อยละ
น้อยกว่า 6,500 บาทต่อเดือน	49	24.02
12,501-18,500 บาท	36	17.65
6,501-12,500 บาท	35	17.16
18,501-25,000 บาท	29	14.22
มากกว่า 35,000 บาท	29	14.22
25,001-35,000 บาท	26	12.75

2.4.3.12 ค่าใช้จ่ายส่วนตัวเฉลี่ยต่อเดือน (ยกเว้นค่าหน่วยกิตและค่าบำรุงการศึกษา) นักศึกษาส่วนใหญ่มีค่าใช้จ่ายส่วนตัวมากกว่า 5,500 บาท รองลงมาได้มีค่าใช้จ่ายส่วนตัวอยู่ในช่วง 4,501-5,000 บาท และช่วง 5,001-5,500 บาท ตามลำดับ รายละเอียด เรียงจากมากไปหาน้อยได้ดังนี้

ค่าใช้จ่ายส่วนตัว	จำนวน (คน)	ร้อยละ
มากกว่า 5,500 บาท	673	63.07
4,501-5,000 บาท	104	9.75
5,001-5,500 บาท	85	7.97
3,501-4,000 บาท	50	4.69
4,001-4,500 บาท	45	4.22
3,001-3,500 บาท	35	3.28
2,501-3,000 บาท	28	2.62
2,100-2,500 บาท	13	1.22
น้อยกว่า 2,000 บาท	8	0.75
ไม่ระบุ	26	2.44

#### 2.4.4 สถานภาพครอบครัว

2.4.4.1 ผู้ปกครอง นักศึกษาส่วนใหญ่มีบิดาเป็นผู้ปกครอง รองลงมา มีมารดาเป็นผู้ปกครอง และมีบุคคลอื่นเป็นผู้ปกครอง รายละเอียด เรียงลำดับจากมากไปหาน้อยได้ดังนี้

ผู้ปกครอง	จำนวน (คน)	ร้อยละ
บิดา	466	43.67
มารดา	449	42.08
บุคคลอื่น	128	12.00
ไม่ระบุข้อมูล	24	2.25

2.4.4.2 สถานภาพสมรสของบิดามารดา ส่วนใหญ่บิดามารดาอยู่ด้วยกัน รองลงมาบิดาถึงแก่กรรม และหย่าขาดจากกัน ตามลำดับ รายละเอียด เรียงลำดับจากมากไปหาน้อยได้ดังนี้

สถานภาพสมรสของบิดามารดา	จำนวน (คน)	ร้อยละ
อยู่ด้วยกัน	750	70.29
บิดาถึงแก่กรรม	96	9.00
หย่าขาดจากกัน	94	8.81
แยกกันอยู่เพราะเหตุผลอื่น	49	4.59
มารดาถึงแก่กรรม	26	2.44
บิดามารดาถึงแก่กรรม	22	2.06
แยกกันอยู่เพราะอาชีพ	14	1.31
ไม่ระบุ	16	1.50



2.4.4.3 วุฒิสูงสุดของบิดา ส่วนใหญ่บิดามีวุฒิปริญญาตรี รองลงมามีวุฒิมัธยมศึกษาตอนปลาย/ปวช. และมีวุฒิประถมศึกษา รายละเอียด (ยกเว้นไม่ระบุข้อมูล) เรียงลำดับจากมากไปหาน้อยได้ดังนี้

วุฒิสูงสุดของบิดา	จำนวน (คน)	ร้อยละ
ปริญญาตรี	231	21.65
มัธยมศึกษาตอนปลาย/ปวช.	166	15.56
ประถมศึกษา	143	13.40
ปวส./อนุปริญญา	123	11.53
มัธยมศึกษาตอนต้น	97	9.09
ปริญญาโท	71	6.65
ไม่มีวุฒิ	37	3.47
วุฒิเฉพาะตำแหน่ง/อื่นๆ	12	1.12
ปริญญาเอก	12	1.12
ไม่ระบุ	172	16.12
School in Other Countries	3	0.28

2.4.4.4 อาชีพของบิดา บิดาที่ประกอบอาชีพส่วนใหญ่ประกอบธุรกิจส่วนตัว รองลงมา รับราชการ รายละเอียด (ยกเว้นอื่น ๆ และไม่ระบุข้อมูล เนื่องจากมีความหลากหลาย) เรียงลำดับจากมากไปหาน้อยได้ดังนี้

อาชีพของบิดา	จำนวน (คน)	ร้อยละ
ธุรกิจส่วนตัว	193	18.09
รับราชการ	140	13.12
ไม่ได้ประกอบอาชีพ	111	10.40
ค้าขาย	98	9.18
เกษตรกรรม/ชาวประมง	84	7.87
พนักงาน/ลูกจ้างเอกชน	78	7.31
รับจ้าง	76	7.12
พนักงานรัฐวิสาหกิจ	34	3.19
ลูกจ้างส่วนราชการ	4	0.37
พนักงานองค์กรของรัฐ	3	0.28
อื่น ๆ	74	6.94
ไม่ระบุ	172	16.12

2.4.4.5 รายได้ของบิดา ส่วนใหญ่บิดามีรายได้มากกว่า 35,000 บาท รองลงมามีรายได้เดือนละ 26,001-35,000 บาท และมีรายได้อยู่ในช่วง 18,501-26,000 บาท รายละเอียด (ยกเว้นไม่ระบุข้อมูล) เรียงลำดับจากมากไปหาน้อยได้ดังนี้

รายได้ของบิดา	จำนวน (คน)	ร้อยละ
มากกว่า 35,000 บาท	295	27.65
26,001-35,000 บาท	150	14.06
18,501-26,000 บาท	124	11.62
12,501-18,500 บาท	87	8.15
6,501-12,500 บาท	98	9.18
6,500 บาท หรือต่ำกว่า	30	2.81
ไม่ระบุ	283	26.52

2.4.4.6 วุฒิสถูสูงสุดของมารดา ส่วนใหญ่มารดามีวุฒิปริญญาตรี รองลงมาวุฒิปริญญา และ มีวุฒิมัธยมศึกษาตอนปลาย/ปวช. รายละเอียด (ยกเว้นไม่ระบุข้อมูล) เรียงลำดับจากมากไปหาน้อยได้ดังนี้

วุฒิสถูสูงสุดของมารดา	จำนวน (คน)	ร้อยละ
ปริญญาตรี	279	26.15
ปริญญา	206	19.31
มัธยมศึกษาตอนปลาย/ปวช.	175	16.4
ปวส./อนุปริญญา	106	9.93
มัธยมศึกษาตอนต้น	102	9.56
ปริญญาโท	56	5.25
ไม่มีวุฒิ	47	4.4
วุฒิเฉพาะตำแหน่งอื่นๆ	11	1.03
ปริญญาเอก	3	0.28
School in Other Countries	2	0.19
ไม่ระบุ	80	7.5

2.4.4.7 อาชีพของมารดา ส่วนใหญ่มารดาไม่ได้ประกอบอาชีพ สำหรับผู้ประกอบอาชีพ ส่วนใหญ่ รับราชการ รองลงมาค้าขาย และประกอบอาชีพธุรกิจส่วนตัว รายละเอียด (ยกเว้นไม่ระบุข้อมูล และอาชีพอื่น ๆ เนื่องจากมีความหลากหลาย) เรียงลำดับจากมากไปหาน้อยได้ดังนี้

อาชีพของมารดา	จำนวน (คน)	ร้อยละ
ไม่ได้ประกอบอาชีพ	267	25.02
รับราชการ	153	14.34
ค้าขาย	146	13.68
ธุรกิจส่วนตัว	138	12.93
เกษตรกร/ชาวประมง	74	6.94
พนักงาน/ลูกจ้างเอกชน	70	6.56
รับจ้าง	62	5.81

อาชีพของมารดา	จำนวน (คน)	ร้อยละ
พนักงานรัฐวิสาหกิจ	18	1.69
ลูกจ้างส่วนราชการ	5	0.47
พนักงานองค์กรของรัฐ	5	0.47
ไม่ระบุ	80	7.5
อื่น ๆ	49	4.59

2.4.4.8 รายได้ของมารดา ส่วนใหญ่มารดามีรายได้ต่อเดือนมากกว่า 35,000 บาท รองลงมา มีรายได้เดือนละ 6,501-12,500 บาท และ 18,501-26,000 บาท รายละเอียด (ยกเว้น ไม่ระบุข้อมูล) เรียงลำดับจากมากไปหาน้อยได้ดังนี้

รายได้ของมารดา	จำนวน (คน)	ร้อยละ
มากกว่า 35,000 บาท	230	21.56
6,501-12,500 บาท	121	11.34
18,501-26,000 บาท	114	10.68
26,001-35,000 บาท	110	10.31
12,501-18,500 บาท	96	9
6,500 หรือต่ำกว่า	49	4.59
ไม่ระบุ	347	32.52

2.4.4.9 รายได้ครัวเรือน/เดือน ครอบครัวนักศึกษาใหม่มีรายได้ครัวเรือนเฉลี่ยเดือนละ 71,730 บาท โดยครอบครัวของนักศึกษาคณะสถาปัตยกรรมศาสตร์และการออกแบบ มีรายได้ครัวเรือนมากที่สุด รายละเอียดดังตาราง

คณะวิชา	รายได้ครัวเรือน
ครุศาสตร์อุตสาหกรรมและเทคโนโลยี	57,369
ทรัพยากรชีวภาพและเทคโนโลยี	40,180
เทคโนโลยีสารสนเทศ	76,466
บัณฑิตวิทยาลัยการจัดการและนวัตกรรม	89,438
บัณฑิตวิทยาลัยร่วมด้านพลังงานและสิ่งแวดล้อม	52,371
พลังงานสิ่งแวดล้อมและวัสดุ	76,409
วิทยาศาสตร์	44,015
วิทยาลัยสหวิทยาการ	32,000
วิศวกรรมศาสตร์	67,761
ศิลปศาสตร์	78,511
สถาปัตยกรรมศาสตร์และการออกแบบ	165,714
สถาบันวิทยาการหุ่นยนต์ภาคสนาม	55,654
ภาพรวม มจร.	71,730

2.4.4.10 ความเกี่ยวข้องกับผู้ปกครองที่มีไข้บิดามารดา ผู้ปกครองที่มีไข้บิดามารดา มีทั้งหมด 128 คน ส่วนใหญ่เป็นพี่ รองลงมาเป็นบุคคลอื่น และเป็นสามี/ภรรยา รายละเอียด (ยกเว้น ไม่ระบุข้อมูล) เรียงลำดับจากมากไปหาน้อยได้ดังนี้

ความเกี่ยวข้องของผู้ปกครองที่มีไข้บิดามารดา	จำนวน (คน)	ร้อยละ
พี่	39	30.47
บุคคลอื่น	30	23.44
สามี/ภรรยา	29	22.66
น้ำ	7	5.47
อา	7	5.47
ลุง/ป้า ฝ่ายแม่	6	4.69
ลุง/ป้า ฝ่ายพ่อ	5	3.91
ปู่/ย่า	3	2.34
ตา/ยาย	2	1.56

2.4.4.11 วุฒิสูงสุดของผู้ปกครองที่มีใช้บิดามารดา ส่วนใหญ่ผู้ปกครองที่มีใช้บิดามารดามีวุฒิปริญญาตรี รองลงมาวุฒิปริญญาโท และ ประถมศึกษา รายละเอียด (ยกเว้นไม่ระบุข้อมูล) เรียงลำดับจากมากไปหาน้อยได้ดังนี้

วุฒิสูงสุดของผู้ปกครองที่มีใช้บิดามารดา	จำนวน (คน)	ร้อยละ
ปริญญาตรี	64	50.00
ปริญญาโท	35	27.34
ประถมศึกษา	8	6.25
ปวส./อนุปริญญา	7	5.47
มัธยมศึกษาตอนปลาย/ปวช.	4	3.13
ปริญญาเอก	4	3.13
มัธยมศึกษาตอนต้น	2	1.56
ไม่มีวุฒิ	1	0.78
School in Other Countries	1	0.78
วุฒิเฉพาะตำแหน่งอื่น ๆ	1	0.78
ไม่ระบุ	1	0.78

2.4.4.12 อาชีพของผู้ปกครองที่มีใช้บิดามารดา ส่วนใหญ่ทำงานเป็นพนักงาน/ลูกจ้างเอกชน รองลงมา รับราชการ และไม่ได้ประกอบอาชีพ รายละเอียด (ยกเว้นเหตุผลอื่น ๆ และไม่ระบุข้อมูล เนื่องจากมีความหลากหลาย) เรียงลำดับจากมากไปหาน้อยได้ดังนี้

อาชีพของผู้ปกครองที่มีใช้บิดามารดา	จำนวน (คน)	ร้อยละ
พนักงาน/ลูกจ้างเอกชน	49	38.28
รับราชการ	18	14.06
ไม่ได้ประกอบอาชีพ	18	14.06
ธุรกิจส่วนตัว	15	11.72
พนักงานองค์กรของรัฐ	6	4.69
พนักงานรัฐวิสาหกิจ	6	4.69
ค้าขาย	5	3.91
รับจ้าง	4	3.13
ลูกจ้างส่วนราชการ	3	2.34
อื่นๆ	3	2.34
ไม่ระบุ	1	0.78



2.4.4.13 รายได้ของผู้ปกครองที่มีใช้บิดามารดา ส่วนใหญ่มีรายได้ต่อเดือนมากกว่า 35,000 บาท รองลงมา มีรายได้ 12,501-18,500 บาท และมีรายได้ 26,001-35,000 บาท รายละเอียด (ยกเว้น ไม่ระบุข้อมูล) เรียงลำดับจากมากไปหาน้อยได้ดังนี้

รายได้ของผู้ปกครองที่มีใช้บิดามารดา	จำนวน (คน)	ร้อยละ
มากกว่า 35,000 บาท	52	40.63
12,501-18,500 บาท	19	14.84
26,001-35,000 บาท	15	11.72
18,501-26,000 บาท	15	11.72
6,501-12,500 บาท	7	5.47
6,500 บาท หรือต่ำกว่า	1	0.78
ไม่ระบุ	19	14.84



ภาคผนวก ก  
ตารางและแผนภูมิ  
เปรียบเทียบข้อมูล  
นักศึกษาใหม่



ตารางและแผนภูมิเปรียบเทียบจำนวนนักศึกษาใหม่

ตาราง ก 1 เปรียบเทียบจำนวนนักศึกษาใหม่ ตั้งแต่ปีการศึกษา 2525-2559

ปีการศึกษา	ระดับปริญญาตรี	ระดับบัณฑิตศึกษา				รวมทั้งหมด
		ป.บัณฑิต	ป.โท	ป.เอก	รวม	
2525	494	-	-	-	43	537
2526	474	-	-	-	55	529
2527	535	-	-	-	53	588
2528	ไม่มีข้อมูล	-	-	-	ไม่มีข้อมูล	ไม่มีข้อมูล
2529	534	-	-	-	52	586
2530	541	-	-	-	40	581
2531	587	-	-	-	68	655
2532	614	-	-	-	60	674
2533	653	-	-	-	122	775
2534	618	-	-	-	121	739
2536	941	-	-	-	185	1,126
2537	1,188	30	139	2	171	1,359
2538	1,341	74	203	1	278	1,619
2539	1,744	80	380	-	460	2,204
2540	1,909	69	365	7	441	2,350
2541	1,886	128	759	19	906	2,792
2542	2,074	133	628	5	766	2,840
2543	2,185	94	938	37	1,069	3,254
2544	2,249	83	1,119	33	1,235	3,484
2545	2,455	59	1,261	56	1,376	3,831
2546	2,711	31	1,249	78	1,358	4,069

ตาราง ก 1 เปรียบเทียบจำนวนนักศึกษาใหม่ ตั้งแต่ปีการศึกษา 2525-2559

ปีการศึกษา	ระดับปริญญาตรี	ระดับบัณฑิตศึกษา				รวมทั้งหมด
		ป.บัณฑิต	ป.โท	ป.เอก	รวม	
2547	2,529	12	1,413	70	1,495	4,024
2548	2,952	9	1,700	136	1,845	4,797
2549	3,571	5	1,834	161	2,000	5,571
2550	2,707	1	1,841	155	1,997	4,704
2551	3,251	-	2,349	154	2,503	5,754
2552	3,373	-	2,154	221	2,375	5,748
2553	2,960	-	1,867	175	2,042	5,002
2554	3,217	-	1,858	157	2,015	5,232
2555	3,146	-	1,948	146	2,094	5,240
2556	3,211	-	1,800	147	1,947	5,158
2557	2,997	-	1,536	151	1,687	4,684
2558	2,997	-	1,298	116	1,687	4,411
2559	3,137	-	1,225	113	1,338	4,475

แผนภูมิ ก 1 เปรียบเทียบร้อยละของคะแนนเฉลี่ยสะสมขั้นสุดท้ายก่อนเข้าศึกษาต่อในระดับปริญญาตรี

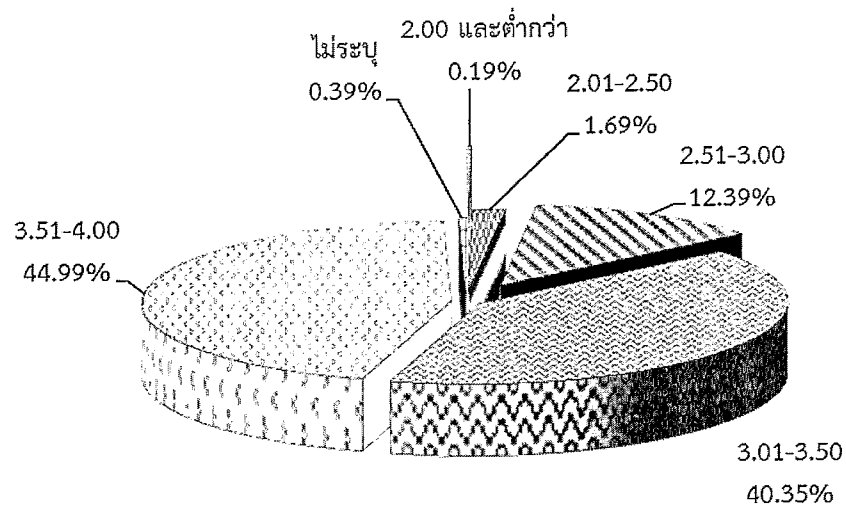

แผนภูมิ ก 2 เปรียบเทียบร้อยละของคะแนนเฉลี่ยสะสมขั้นสุดท้ายก่อนเข้าศึกษาต่อในระดับบัณฑิตศึกษา

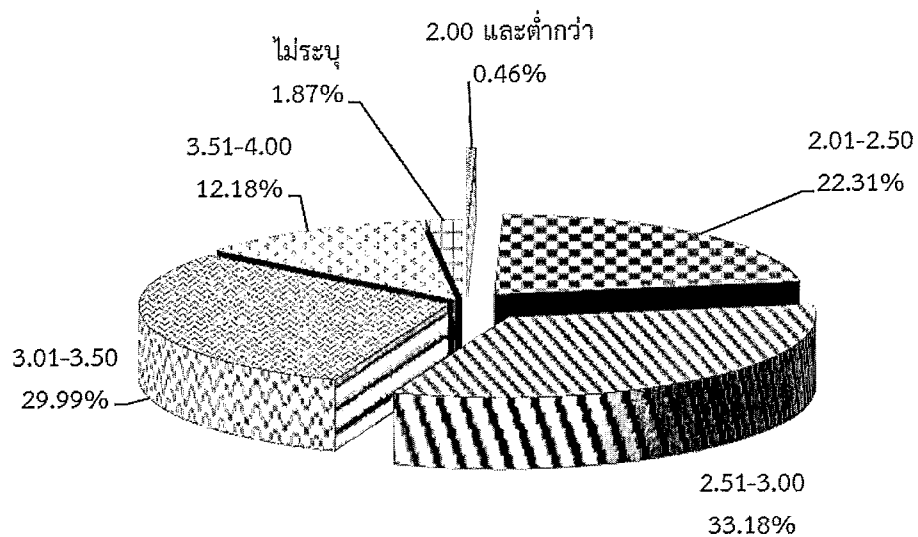

จากแผนภูมิ ก 1 – ก 2 ผู้เข้าศึกษาต่อในระดับปริญญาตรี ส่วนใหญ่มีคะแนนเฉลี่ยสะสมอยู่ในช่วง 3.50-4.00 ส่วนผู้ที่เข้าศึกษาในระดับบัณฑิตศึกษา มีคะแนนเฉลี่ยสะสมอยู่ในช่วง 2.51-3.00

แผนภูมิ ก 3 เปรียบเทียบร้อยละความถี่ของนักศึกษา ระดับปริญญาตรี

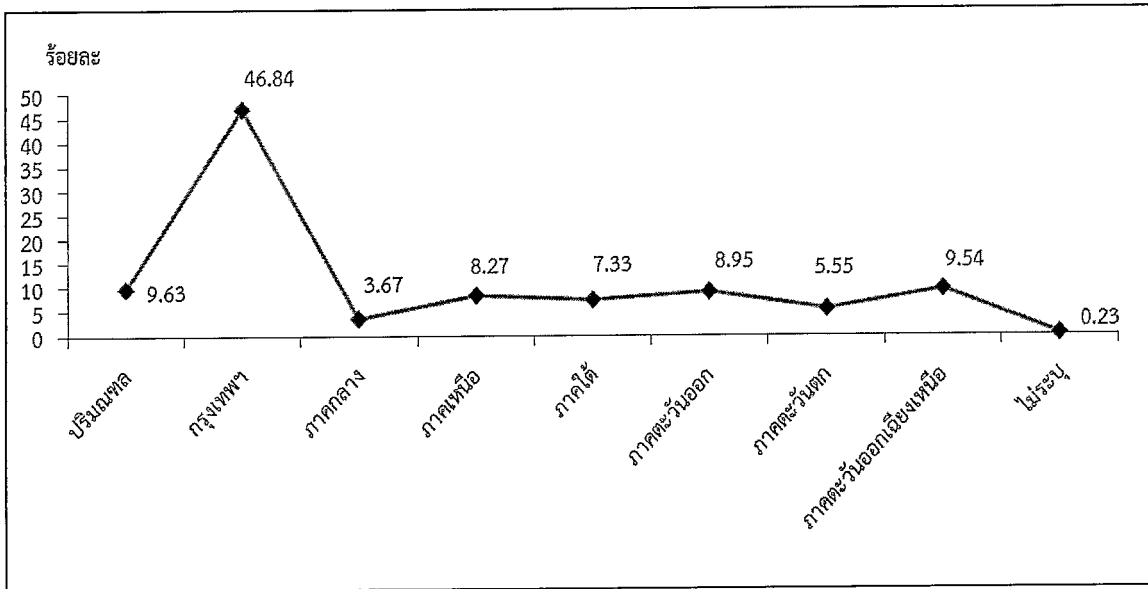

แผนภูมิ ก 4 เปรียบเทียบร้อยละความถี่ของนักศึกษา ระดับบัณฑิตศึกษา

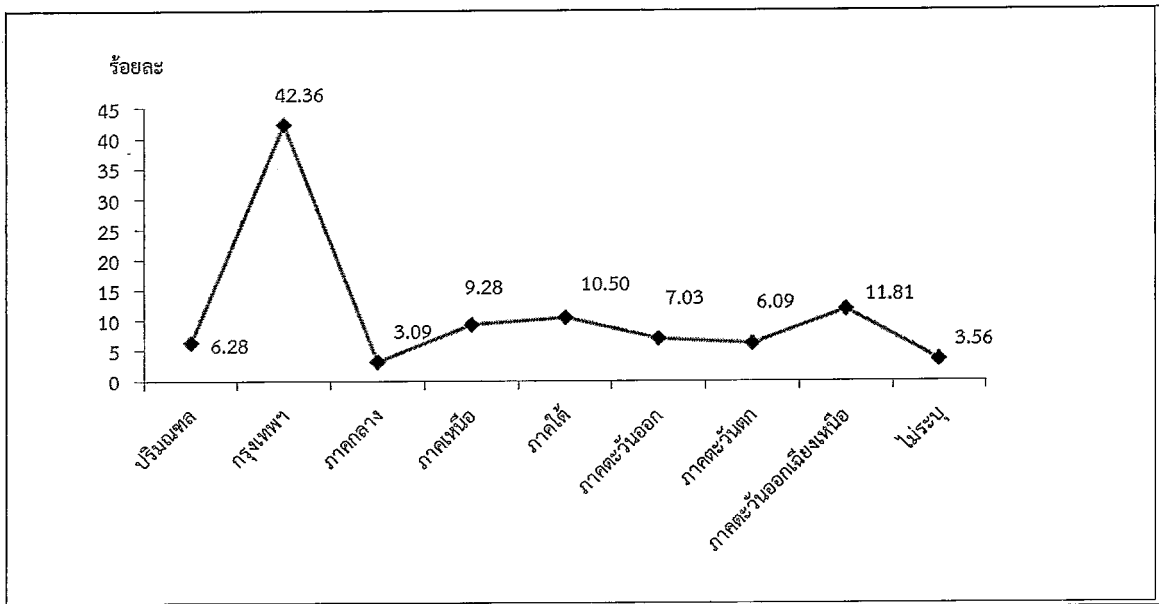



แผนภูมิ ก 5 เปรียบเทียบร้อยละความสามารถพิเศษของนักศึกษา ระดับปริญญาตรี

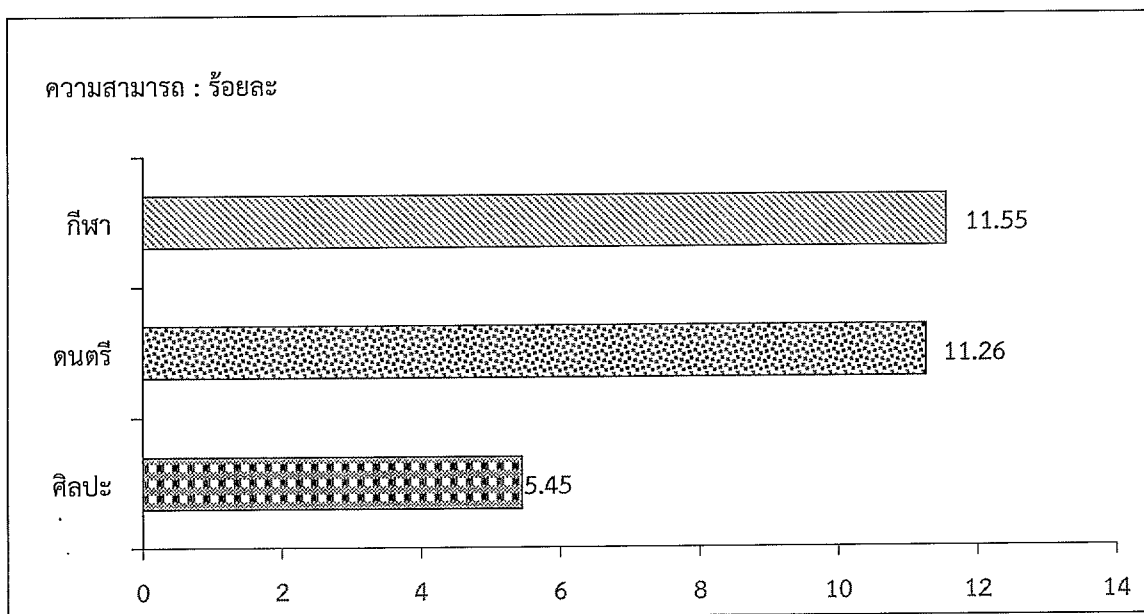

แผนภูมิ ก 6 เปรียบเทียบร้อยละความสามารถพิเศษของนักศึกษา ระดับบัณฑิตศึกษา

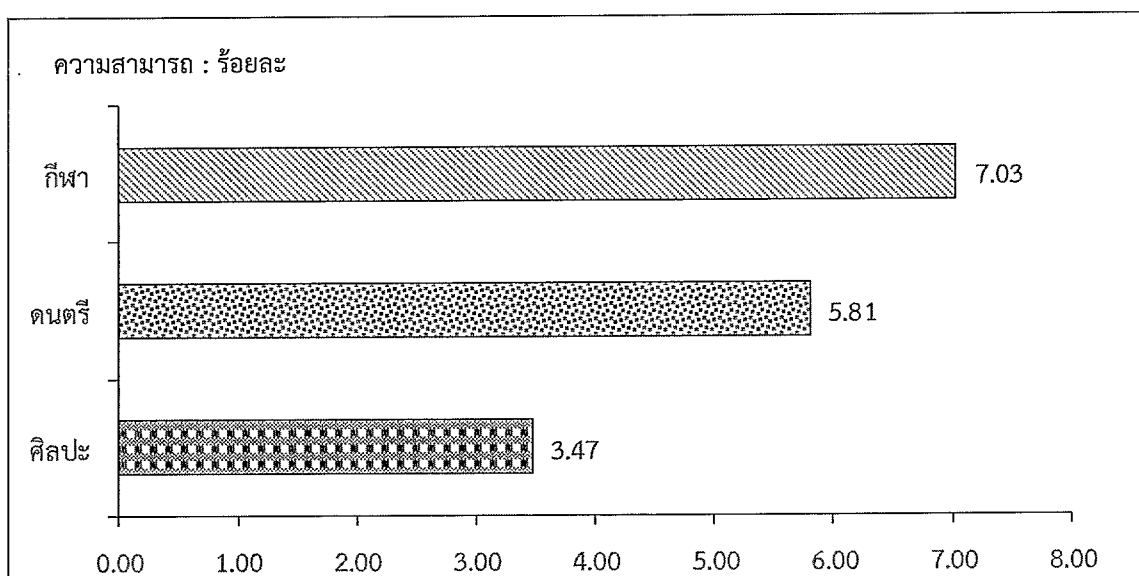

จากแผนภูมิ ก 5 – ก 6 ผู้เข้าศึกษาต่อในระดับปริญญาตรี มีความสามารถพิเศษ ร้อยละ 22.81 ส่วนระดับบัณฑิตศึกษา มีความสามารถพิเศษ ร้อยละ 16.31 ทั้งในระดับปริญญาตรี และบัณฑิตศึกษา นักศึกษาส่วนใหญ่ มีความสามารถพิเศษทางด้านกีฬาและดนตรี

แผนภูมิ ก 7 เปรียบเทียบรายได้ครัวเรือนของครอบครัวนักศึกษา ระดับปริญญาตรี

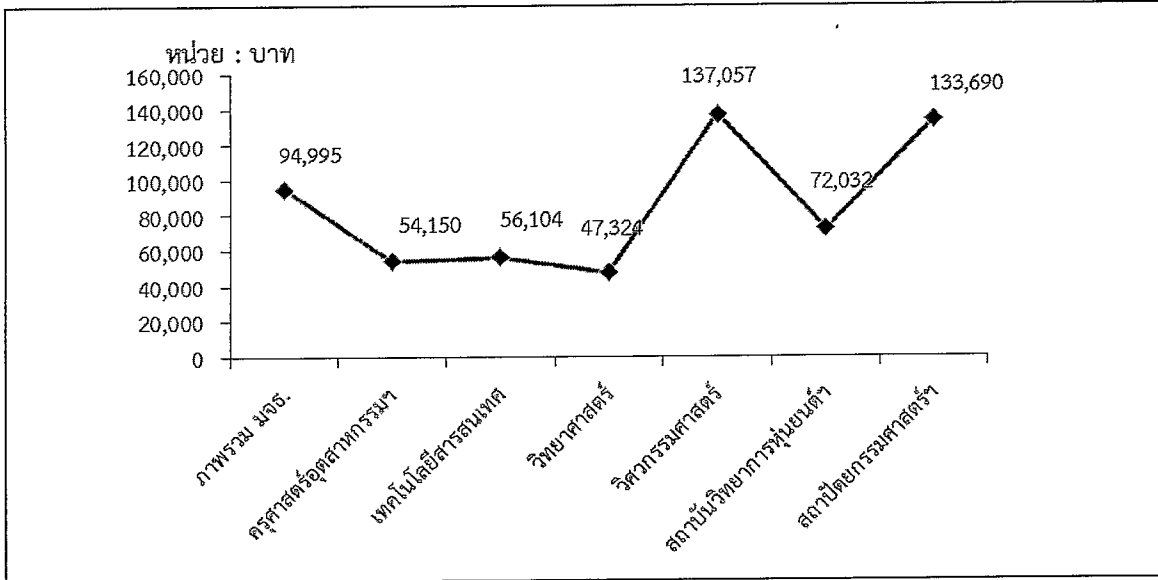

แผนภูมิ ก 8 เปรียบเทียบรายได้ครัวเรือนของครอบครัวนักศึกษา ระดับบัณฑิตศึกษา

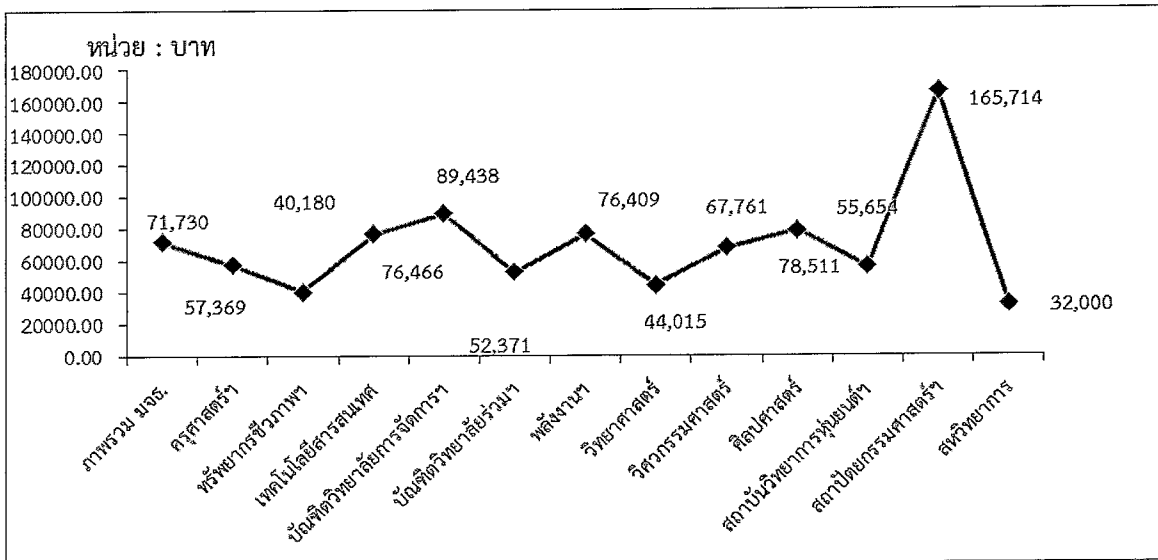

จากแผนภูมิ ก 7 - ก 8 รายได้ครัวเรือนต่อเดือนในภาพรวม พบว่าระดับปริญญาตรี มีรายได้ครัวเรือนต่อเดือนเท่ากับ 94,995 บาท โดยคณะสถาปัตยกรรมศาสตร์และการออกแบบ มีรายได้ครัวเรือนต่อเดือนมากที่สุด (ผู้ปกครองส่วนใหญ่ ประกอบธุรกิจส่วนตัว เป็นพนักงาน/ลูกจ้างเอกชน และค้าขาย) ส่วนระดับบัณฑิตศึกษา มีรายได้ครัวเรือนต่อเดือนเท่ากับ 71,730 บาท โดยบัณฑิตคณะสถาปัตยกรรมศาสตร์และการออกแบบ มีรายได้ครัวเรือนต่อเดือนมากที่สุด (ผู้ปกครองส่วนใหญ่ ประกอบอาชีพธุรกิจส่วนตัว รับราชการ และ ค้าขาย)



ภาคผนวก ข  
ตารางข้อมูลนักศึกษาใหม่  
ระดับปริญญาตรี



ตาราง ข 1 จำนวนนักศึกษาใหม่ระดับปริญญาตรี ปีการศึกษา 2559 จำแนกตามเพศ

คณะ/สาขาวิชา	ชาย		หญิง		รวมทั้งหมด
	จำนวน	ร้อยละ	จำนวน	ร้อยละ	
	คณะครุศาสตร์อุตสาหกรรมและเทคโนโลยี	335	38.82	528	
- เทคโนโลยีการพิมพ์และบรรจุภัณฑ์	9	15.25	50	84.75	59
- เทคโนโลยีการศึกษาระดับปริญญาตรี	21	23.08	70	76.92	91
- เทคโนโลยีมีเดีย	43	53.75	37	46.25	80
- เทคโนโลยีอุตสาหกรรม	51	51.00	49	49.00	100
- มีเดียทางการแพทย์และวิทยาศาสตร์	5	12.82	34	87.18	39
- มีเดียอาตส์	28	25.00	84	75.00	112
- วิทยาการคอมพิวเตอร์ประยุกต์-ไม่ติดมีเดีย	56	47.46	62	52.54	118
- วิศวกรรมเครื่องกล	28	57.14	21	42.86	49
- วิศวกรรมไฟฟ้า	65	52.00	60	48.00	125
- วิศวกรรมโยธา	20	45.45	24	54.55	44
- วิศวกรรมอุตสาหการ	9	19.57	37	80.43	46
คณะเทคโนโลยีสารสนเทศ	102	59.65	69	40.35	171
- เทคโนโลยีสารสนเทศ	69	53.08	61	46.92	130
- วิทยาการคอมพิวเตอร์	33	80.49	8	19.51	41
คณะวิทยาศาสตร์	150	34.40	286	65.60	436
- คณิตศาสตร์	8	25.00	24	75.00	32
- เคมี	30	27.52	79	72.48	109
- จุลชีววิทยา	15	20.83	57	79.17	72
- ฟิสิกส์ประยุกต์	42	44.68	52	55.32	94
- วิทยาการคอมพิวเตอร์ประยุกต์	32	72.73	12	27.27	44
- วิทยาศาสตร์และเทคโนโลยีการอาหาร	12	26.09	34	73.91	46
- สถิติ	11	28.21	28	71.79	39

ตาราง ข 1 จำนวนนักศึกษาใหม่ระดับปริญญาตรี ปีการศึกษา 2559 จำแนกตามเพศ (ต่อ)

คณะ/สาขาวิชา	ชาย		หญิง		รวมทั้งหมด
	จำนวน	ร้อยละ	จำนวน	ร้อยละ	
	คณะวิศวกรรมศาสตร์	838	60.72	542	
- วิศวกรรม	67	59.82	45	40.18	112
- วิศวกรรมคอมพิวเตอร์	115	67.25	56	32.75	171
- วิศวกรรมเคมี	53	44.92	65	55.08	118
- วิศวกรรมเครื่องกล	140	72.16	54	27.84	194
- วิศวกรรมเครื่องมือ	26	56.52	20	43.48	46
- วิศวกรรมไฟฟ้า	76	63.87	43	36.13	119
- วิศวกรรมไฟฟ้าสื่อสารและอิเล็กทรอนิกส์	66	55.00	54	45.00	120
- วิศวกรรมเมคคาทรอนิกส์	22	59.46	15	40.54	37
- วิศวกรรมโยธา	104	68.42	48	31.58	152
- วิศวกรรมระบบควบคุมและเครื่องมือวัด	58	66.67	29	33.33	87
- วิศวกรรมวัสดุ	16	42.11	22	57.89	38
- วิศวกรรมสิ่งแวดล้อม	30	41.10	43	58.90	73
- วิศวกรรมอัตโนมัติ	24	68.57	11	31.43	35
- วิศวกรรมอุตสาหกรรม	41	52.56	37	47.44	78
คณะสถาปัตยกรรมศาสตร์และการออกแบบ	64	36.79	101	61.21	165
- การออกแบบอุตสาหกรรม	13	56.52	10	43.48	23
- สถาปัตยกรรม	34	43.59	44	56.41	78
- สถาปัตยกรรมภายใน	9	28.13	23	71.88	32
- ออกแบบนิเทศศิลป์	8	25.00	24	75.00	32
สถาบันวิทยาการหุ่นยนต์ภาคสนาม	45	66.18	23	33.82	68
- วิศวกรรมหุ่นยนต์และระบบอัตโนมัติ	45	66.18	23	33.82	68
รวม	1,534	49.76	1,549	50.24	3,083

ตาราง ข 2 จำนวนนักศึกษาใหม่ระดับปริญญาตรี ปีการศึกษา 2559 จำแนกตามอายุ

คณะ/สาขาวิชา	ต่ำกว่า 16 ปี		16-17 ปี		18-19 ปี		20-21 ปี		22-23 ปี		24-25 ปี		26-27 ปี		รวมทั้งสิ้น
	จำนวน	ร้อยละ	จำนวน	ร้อยละ	จำนวน	ร้อยละ	จำนวน	ร้อยละ	จำนวน	ร้อยละ	จำนวน	ร้อยละ	จำนวน	ร้อยละ	
คณะครุศาสตร์อุตสาหกรรมและเทคโนโลยี	0	0.00	1	0.12	808	93.63	48	5.56	4	0.46	2	0.23	0	0.00	863
- เทคโนโลยีการพิมพ์และบรรจุภัณฑ์	0	0.00	0	0.00	51	86.44	8	13.56	0	0.00	0	0.00	0	0.00	59
- เทคโนโลยีการศึกษาและสื่อสารมวลชน	0	0.00	0	0.00	82	90.11	5	5.49	3	3.30	1	1.10	0	0.00	91
- เทคโนโลยีมีเดีย	0	0.00	0	0.00	77	96.25	2	2.50	1	1.25	0	0.00	0	0.00	80
- เทคโนโลยีอุตสาหกรรม	0	0.00	0	0.00	86	86.00	13	13.00	0	0.00	1	1.00	0	0.00	100
- มีเดียทางการแพทย์และวิทยาศาสตร์	0	0.00	0	0.00	37	94.87	2	5.13	0	0.00	0	0.00	0	0.00	39
- มีเดียออดิโอ	0	0.00	0	0.00	110	98.21	2	1.79	0	0.00	0	0.00	0	0.00	112
- วิทยาการคอมพิวเตอร์ประยุกต์-มีเดียมีเดีย	0	0.00	0	0.00	113	95.76	5	4.24	0	0.00	0	0.00	0	0.00	118
- วิศวกรรมเครื่องกล	0	0.00	0	0.00	47	95.92	2	4.08	0	0.00	0	0.00	0	0.00	49
- วิศวกรรมไฟฟ้า	0	0.00	1	0.80	119	95.20	5	4.00	0	0.00	0	0.00	0	0.00	125
- วิศวกรรมโยธา	0	0.00	0	0.00	44	100.00	0	0.00	0	0.00	0	0.00	0	0.00	44
- วิศวกรรมอุตสาหกรรม	0	0.00	0	0.00	42	91.30	4	8.70	0	0.00	0	0.00	0	0.00	46
คณะเทคโนโลยีสารสนเทศ	0	0.00	0	0.00	164	95.91	7	4.09	0	0.00	0	0.00	0	0.00	171
- เทคโนโลยีสารสนเทศ	0	0.00	0	0.00	127	97.69	3	2.31	0	0.00	0	0.00	0	0.00	130
- วิทยาการคอมพิวเตอร์	0	0.00	0	0.00	37	90.24	4	9.76	0	0.00	0	0.00	0	0.00	41
คณะวิทยาศาสตร์	0	0.00	1	0.23	412	94.50	22	5.05	1	0.23	0	0.00	0	0.00	436
- คณิตศาสตร์	0	0.00	0	0.00	32	100.00	0	0.00	0	0.00	0	0.00	0	0.00	32
- เคมี	0	0.00	0	0.00	100	91.74	8	7.34	1	0.92	0	0.00	0	0.00	109
- จุลชีววิทยา	0	0.00	0	0.00	69	95.83	3	4.17	0	0.00	0	0.00	0	0.00	72
- ฟิสิกส์ประยุกต์	0	0.00	1	1.06	87	92.55	6	6.38	0	0.00	0	0.00	0	0.00	94
- วิทยาการคอมพิวเตอร์ประยุกต์	0	0.00	0	0.00	44	100.00	0	0.00	0	0.00	0	0.00	0	0.00	44
- วิทยาศาสตร์และเทคโนโลยีการอาหาร	0	0.00	0	0.00	45	97.83	1	2.17	0	0.00	0	0.00	0	0.00	46
- สถิติ	0	0.00	0	0.00	35	89.74	4	10.26	0	0.00	0	0.00	0	0.00	39

ตาราง ข 2 จำนวนนักศึกษาใหม่ระดับปริญญาตรี ปีการศึกษา 2559 จำแนกตามอายุ

คณะ/สาขาวิชา	ต่ำกว่า 16 ปี		16-17 ปี		18-19 ปี		20-21 ปี		22-23 ปี		24-25 ปี		26-27 ปี		รวมทั้งหมด
	จำนวน	ร้อยละ	จำนวน	ร้อยละ	จำนวน	ร้อยละ	จำนวน	ร้อยละ	จำนวน	ร้อยละ	จำนวน	ร้อยละ	จำนวน	ร้อยละ	
คณะวิศวกรรมศาสตร์	0	0.00	8	0.58	1,274	92.32	88	6.38	10	0.72	0	0.00	0	0.00	1,380
- วิศวกรรม	0	0.00	0	0.00	111	99.11	1	0.89	0	0.00	0	0.00	0	0.00	112
- วิศวกรรมคอมพิวเตอร์	0	0.00	1	0.58	160	93.57	8	4.68	2	1.17	0	0.00	0	0.00	171
- วิศวกรรมเคมี	0	0.00	0	0.00	105	88.98	13	11.02	0	0.00	0	0.00	0	0.00	118
- วิศวกรรมเครื่องกล	0	0.00	0	0.00	183	94.33	8	4.12	3	1.55	0	0.00	0	0.00	194
- วิศวกรรมเครื่องมือ	0	0.00	0	0.00	42	91.30	4	8.70	0	0.00	0	0.00	0	0.00	46
- วิศวกรรมไฟฟ้า	0	0.00	0	0.00	111	93.28	7	5.88	1	0.84	0	0.00	0	0.00	119
- วิศวกรรมไฟฟ้าสื่อสารและอิเล็กทรอนิกส์	0	0.00	0	0.00	112	93.33	8	6.67	0	0.00	0	0.00	0	0.00	120
- วิศวกรรมเมคคาทรอนิกส์	0	0.00	0	0.00	33	89.19	4	10.81	0	0.00	0	0.00	0	0.00	37
- วิศวกรรมโยธา	0	0.00	5	3.29	139	91.45	8	5.26	0	0.00	0	0.00	0	0.00	152
- วิศวกรรมระบบควบคุมและเครื่องมือวัด	0	0.00	0	0.00	77	88.51	10	11.49	0	0.00	0	0.00	0	0.00	87
- วิศวกรรมวัสดุ	0	0.00	0	0.00	38	100.00	0	0.00	0	0.00	0	0.00	0	0.00	38
- วิศวกรรมสิ่งแวดล้อม	0	0.00	1	1.37	68	93.15	4	5.48	0	0.00	0	0.00	0	0.00	73
- วิศวกรรมอัตโนมัติ	0	0.00	0	0.00	32	91.43	3	8.57	0	0.00	0	0.00	0	0.00	35
- วิศวกรรมอุตสาหกรรม	0	0.00	1	1.28	63	80.77	10	12.82	4	5.13	0	0.00	0	0.00	78
คณะสถาปัตยกรรมศาสตร์และการออกแบบ	0	0.00	4	2.42	147	89.09	14	8.48	0	0.00	0	0.00	0	0.00	165
- การออกแบบอุตสาหกรรม	0	0.00	0	0.00	19	82.61	4	17.39	0	0.00	0	0.00	0	0.00	23
- สถาปัตยกรรม	0	0.00	3	3.85	72	92.31	3	3.85	0	0.00	0	0.00	0	0.00	78
- สถาปัตยกรรมภายใน	0	0.00	1	3.13	30	93.75	1	3.13	0	0.00	0	0.00	0	0.00	32
- ออกแบบพิเศษศิลป์	0	0.00	0	0.00	26	81.25	6	18.75	0	0.00	0	0.00	0	0.00	32
สถาบันวิทยาการหุ่นยนต์ภาคสนาม	0	0.00	0	0.00	67	98.53	1	1.47	0	0.00	0	0.00	0	0.00	68
- วิศวกรรมหุ่นยนต์และระบบอัตโนมัติ	0	0.00	0	0.00	67	98.53	1	1.47	0	0.00	0	0.00	0	0.00	68
รวม	0	0.00	14	0.45	2,872	93.16	180	5.84	15	0.49	2	0.06	0	0.00	3,083



ตาราง ข 3 จำนวนนักศึกษาใหม่ระดับปริญญาตรี ปีการศึกษา 2559 จำแนกตามเชื้อชาติ

คณะ/สาขาวิชา	ไทย		จีน		ญี่ปุ่น		ลาว		อินเดีย		เวียดนาม		อื่นๆ		ไม่ระบุ		รวมทั้งหมด
	จำนวน	ร้อยละ	จำนวน	ร้อยละ	จำนวน	ร้อยละ	จำนวน	ร้อยละ	จำนวน	ร้อยละ	จำนวน	ร้อยละ	จำนวน	ร้อยละ	จำนวน	ร้อยละ	
คณะครุศาสตร์อุตสาหกรรมและเทคโนโลยี	858	99.42	4	0.46	1	0.12	0	0.00	0	0.00	0	0.00	0	0.00	0	0.00	863
- เทคโนโลยีการพิมพ์และบรรจุภัณฑ์	59	100.00	0	0.00	0	0.00	0	0.00	0	0.00	0	0.00	0	0.00	0	0.00	59
- เทคโนโลยีการศึกษาและสื่อสารมวลชน	91	100.00	0	0.00	0	0.00	0	0.00	0	0.00	0	0.00	0	0.00	0	0.00	91
- เทคโนโลยีมีเดีย	80	100.00	0	0.00	0	0.00	0	0.00	0	0.00	0	0.00	0	0.00	0	0.00	80
- เทคโนโลยีอุตสาหกรรม	100	100.00	0	0.00	0	0.00	0	0.00	0	0.00	0	0.00	0	0.00	0	0.00	100
- มีเดียทางการแพทย์และวิทยาศาสตร์	39	100.00	0	0.00	0	0.00	0	0.00	0	0.00	0	0.00	0	0.00	0	0.00	39
- มีเดียอาตส์	110	98.21	1	0.89	1	0.89	0	0.00	0	0.00	0	0.00	0	0.00	0	0.00	112
- วิทยาการคอมพิวเตอร์ประยุกต์-มัลติมีเดีย	116	98.31	2	1.69	0	0.00	0	0.00	0	0.00	0	0.00	0	0.00	0	0.00	118
- วิศวกรรมเครื่องกล	49	100.00	0	0.00	0	0.00	0	0.00	0	0.00	0	0.00	0	0.00	0	0.00	49
- วิศวกรรมไฟฟ้า	125	100.00	0	0.00	0	0.00	0	0.00	0	0.00	0	0.00	0	0.00	0	0.00	125
- วิศวกรรมโยธา	43	97.73	1	2.27	0	0.00	0	0.00	0	0.00	0	0.00	0	0.00	0	0.00	44
- วิศวกรรมอุตสาหกรรม	46	100.00	0	0.00	0	0.00	0	0.00	0	0.00	0	0.00	0	0.00	0	0.00	46
คณะเทคโนโลยีสารสนเทศ	164	95.91	2	1.17	0	0.00	0	0.00	0	0.00	0	0.00	5	2.92	0	0.00	171
- เทคโนโลยีสารสนเทศ	129	99.23	1	0.77	0	0.00	0	0.00	0	0.00	0	0.00	0	0.00	0	0.00	130
- วิทยาการคอมพิวเตอร์	35	85.37	1	2.44	0	0.00	0	0.00	0	0.00	0	0.00	5	12.20	0	0.00	41
คณะวิทยาศาสตร์	431	98.85	2	0.46	0	0.00	0	0.00	0	0.00	1	0.23	0	0.00	2	0.46	436
- คณิตศาสตร์	31	96.88	1	3.13	0	0.00	0	0.00	0	0.00	0	0.00	0	0.00	0	0.00	32
- เคมี	106	97.25	0	0.00	0	0.00	0	0.00	0	0.00	1	0.92	0	0.00	2	1.83	109
- จุลชีววิทยา	72	100.00	0	0.00	0	0.00	0	0.00	0	0.00	0	0.00	0	0.00	0	0.00	72
- ฟิสิกส์ประยุกต์	94	100.00	0	0.00	0	0.00	0	0.00	0	0.00	0	0.00	0	0.00	0	0.00	94
- วิทยาการคอมพิวเตอร์ประยุกต์	44	100.00	0	0.00	0	0.00	0	0.00	0	0.00	0	0.00	0	0.00	0	0.00	44
- วิทยาศาสตร์และเทคโนโลยีการอาหาร	45	97.83	1	2.17	0	0.00	0	0.00	0	0.00	0	0.00	0	0.00	0	0.00	46
- สถิติ	39	100.00	0	0.00	0	0.00	0	0.00	0	0.00	0	0.00	0	0.00	0	0.00	39

ตาราง ข 3 จำนวนนักศึกษาใหม่ระดับปริญญาตรี ปีการศึกษา 2559 จำแนกตามเชื้อชาติ (ต่อ)

คณะ/สาขาวิชา	ไทย		จีน		ญี่ปุ่น		ลาว		อินเดีย		เวียดนาม		อื่นๆ		ไม่ระบุ		รวมทั้งหมด
	จำนวน	ร้อยละ	จำนวน	ร้อยละ	จำนวน	ร้อยละ	จำนวน	ร้อยละ	จำนวน	ร้อยละ	จำนวน	ร้อยละ	จำนวน	ร้อยละ	จำนวน	ร้อยละ	
คณะวิศวกรรมศาสตร์	1,372	99.42	3	0.22	0	0.00	1	0.07	1	0.07	0	0.00	3	0.22	0	0.00	1,380
- วิศวกรรม	112	100.00	0	0.00	0	0.00	0	0.00	0	0.00	0	0.00	0	0.00	0	0.00	112
- วิศวกรรมคอมพิวเตอร์	169	98.83	1	0.58	0	0.00	0	0.00	1	0.58	0	0.00	0	0.00	0	0.00	171
- วิศวกรรมเคมี	118	100.00	0	0.00	0	0.00	0	0.00	0	0.00	0	0.00	0	0.00	0	0.00	118
- วิศวกรรมเครื่องกล	193	99.48	0	0.00	0	0.00	0	0.00	0	0.00	0	0.00	1	0.52	0	0.00	194
- วิศวกรรมเครื่องมือ	46	100.00	0	0.00	0	0.00	0	0.00	0	0.00	0	0.00	0	0.00	0	0.00	46
- วิศวกรรมไฟฟ้า	119	100.00	0	0.00	0	0.00	0	0.00	0	0.00	0	0.00	0	0.00	0	0.00	119
- วิศวกรรมไฟฟ้าสื่อสารและอิเล็กทรอนิกส์	120	100.00	0	0.00	0	0.00	0	0.00	0	0.00	0	0.00	0	0.00	0	0.00	120
- วิศวกรรมเมคคาทรอนิกส์	37	100.00	0	0.00	0	0.00	0	0.00	0	0.00	0	0.00	0	0.00	0	0.00	37
- วิศวกรรมโยธา	149	98.03	0	0.00	0	0.00	1	0.66	0	0.00	0	0.00	2	1.32	0	0.00	152
- วิศวกรรมระบบควบคุมและเครื่องมือวัด	87	100.00	0	0.00	0	0.00	0	0.00	0	0.00	0	0.00	0	0.00	0	0.00	87
- วิศวกรรมวัสดุ	37	97.37	1	2.63	0	0.00	0	0.00	0	0.00	0	0.00	0	0.00	0	0.00	38
- วิศวกรรมสิ่งแวดล้อม	72	98.63	1	1.37	0	0.00	0	0.00	0	0.00	0	0.00	0	0.00	0	0.00	73
- วิศวกรรมอัตโนมัติ	35	100.00	0	0.00	0	0.00	0	0.00	0	0.00	0	0.00	0	0.00	0	0.00	35
- วิศวกรรมอุตสาหกรรม	78	100.00	0	0.00	0	0.00	0	0.00	0	0.00	0	0.00	0	0.00	0	0.00	78
คณะสถาปัตยกรรมศาสตร์และการออกแบบ	164	99.39	0	0.00	0	0.00	0	0.00	0	0.00	0	0.00	1	0.61	0	0.00	165
- การออกแบบอุตสาหกรรม	23	100.00	0	0.00	0	0.00	0	0.00	0	0.00	0	0.00	0	0.00	0	0.00	23
- สถาปัตยกรรม	78	100.00	0	0.00	0	0.00	0	0.00	0	0.00	0	0.00	0	0.00	0	0.00	78
- สถาปัตยกรรมภายใน	31	96.88	0	0.00	0	0.00	0	0.00	0	0.00	0	0.00	1	3.13	0	0.00	32
- ออกแบบนิเทศศิลป์	32	100.00	0	0.00	0	0.00	0	0.00	0	0.00	0	0.00	0	0.00	0	0.00	32
สถาบันวิทยาการหุ่นยนต์ภาคสนาม	68	100.00	0	0.00	0	0.00	0	0.00	0	0.00	0	0.00	0	0.00	0	0.00	68
- วิศวกรรมหุ่นยนต์และระบบอัตโนมัติ	68	100.00	0	0.00	0	0.00	0	0.00	0	0.00	0	0.00	0	0.00	0	0.00	68
รวม	3,057	99.16	11	0.36	1	0.03	1	0.03	1	0.03	1	0.03	9	0.29	2	0.06	3,083

ตาราง ข 4 จำนวนนักศึกษาใหม่ระดับปริญญาตรี ปีการศึกษา 2559 จำแนกตามสัญชาติ

คณะ/สาขาวิชา	ไทย		จีน		อเมริกา		ญี่ปุ่น		ลาว		เวียดนาม		อื่นๆ		รวมทั้งหมด
	จำนวน	ร้อยละ	จำนวน	ร้อยละ	จำนวน	ร้อยละ	จำนวน	ร้อยละ	จำนวน	ร้อยละ	จำนวน	ร้อยละ	จำนวน	ร้อยละ	
คณะครุศาสตร์อุตสาหกรรมและเทคโนโลยี	863	100.00	0	0.00	0	0.00	0	0.00	0	0.00	0	0.00	0	0.00	863
- เทคโนโลยีการพิมพ์และบรรจุภัณฑ์	59	100.00	0	0.00	0	0.00	0	0.00	0	0.00	0	0.00	0	0.00	59
- เทคโนโลยีการศึกษาและสื่อสารมวลชน	91	100.00	0	0.00	0	0.00	0	0.00	0	0.00	0	0.00	0	0.00	91
- เทคโนโลยีมีเดีย	80	100.00	0	0.00	0	0.00	0	0.00	0	0.00	0	0.00	0	0.00	80
- เทคโนโลยีอุตสาหกรรม	100	100.00	0	0.00	0	0.00	0	0.00	0	0.00	0	0.00	0	0.00	100
- มีเดียทางการแพทย์และวิทยาศาสตร์	39	100.00	0	0.00	0	0.00	0	0.00	0	0.00	0	0.00	0	0.00	39
- มีเดียฮาร์ด	112	100.00	0	0.00	0	0.00	0	0.00	0	0.00	0	0.00	0	0.00	112
- วิทยาการคอมพิวเตอร์ประยุกต์-มัลติมีเดีย	118	100.00	0	0.00	0	0.00	0	0.00	0	0.00	0	0.00	0	0.00	118
- วิศวกรรมเครื่องกล	49	100.00	0	0.00	0	0.00	0	0.00	0	0.00	0	0.00	0	0.00	49
- วิศวกรรมไฟฟ้า	125	100.00	0	0.00	0	0.00	0	0.00	0	0.00	0	0.00	0	0.00	125
- วิศวกรรมโยธา	44	100.00	0	0.00	0	0.00	0	0.00	0	0.00	0	0.00	0	0.00	44
- วิศวกรรมอุตสาหกรรม	46	100.00	0	0.00	0	0.00	0	0.00	0	0.00	0	0.00	0	0.00	46
คณะเทคโนโลยีสารสนเทศ	166	97.08	0	0.00	0	0.00	0	0.00	0	0.00	0	0.00	5	2.92	171
- เทคโนโลยีสารสนเทศ	130	100.00	0	0.00	0	0.00	0	0.00	0	0.00	0	0.00	0	0.00	130
- วิทยาการคอมพิวเตอร์	36	87.80	0	0.00	0	0.00	0	0.00	0	0.00	0	0.00	5	12.20	41
คณะวิทยาศาสตร์	435	99.77	0	0.00	0	0.00	0	0.00	0	0.00	1	0.23	0	0.00	436
- คณิตศาสตร์	32	100.00	0	0.00	0	0.00	0	0.00	0	0.00	0	0.00	0	0.00	32
- เคมี	108	99.08	0	0.00	0	0.00	0	0.00	0	0.00	1	0.92	0	0.00	109
- จุลชีววิทยา	72	100.00	0	0.00	0	0.00	0	0.00	0	0.00	0	0.00	0	0.00	72
- ฟิสิกส์ประยุกต์	94	100.00	0	0.00	0	0.00	0	0.00	0	0.00	0	0.00	0	0.00	94
- วิทยาการคอมพิวเตอร์ประยุกต์	44	100.00	0	0.00	0	0.00	0	0.00	0	0.00	0	0.00	0	0.00	44
- วิทยาศาสตร์และเทคโนโลยีการอาหาร	46	100.00	0	0.00	0	0.00	0	0.00	0	0.00	0	0.00	0	0.00	46
- สถิติ	39	100.00	0	0.00	0	0.00	0	0.00	0	0.00	0	0.00	0	0.00	39

ตาราง ข 4 จำนวนนักศึกษาใหม่ระดับปริญญาตรี ปีการศึกษา 2559 จำแนกตามสัญชาติ (ต่อ)

คณะ/สาขาวิชา	ไทย		จีน		อเมริกา		ญี่ปุ่น		ลาว		เวียดนาม		อื่นๆ		รวมทั้งหมด		
	จำนวน	ร้อยละ	จำนวน	ร้อยละ	จำนวน	ร้อยละ	จำนวน	ร้อยละ	จำนวน	ร้อยละ	จำนวน	ร้อยละ	จำนวน	ร้อยละ			
คณะวิศวกรรมศาสตร์	1,378	99.86	0	0.00	0	0.00	0	0.00	0	0.00	0	0.00	0	0.00	2	0.14	1,380
- วิศวกรรม	112	100.00	0	0.00	0	0.00	0	0.00	0	0.00	0	0.00	0	0.00	0	0.00	112
- วิศวกรรมคอมพิวเตอร์	171	100.00	0	0.00	0	0.00	0	0.00	0	0.00	0	0.00	0	0.00	0	0.00	171
- วิศวกรรมเคมี	118	100.00	0	0.00	0	0.00	0	0.00	0	0.00	0	0.00	0	0.00	0	0.00	118
- วิศวกรรมเครื่องกล	194	100.00	0	0.00	0	0.00	0	0.00	0	0.00	0	0.00	0	0.00	0	0.00	194
- วิศวกรรมเครื่องมือ	46	100.00	0	0.00	0	0.00	0	0.00	0	0.00	0	0.00	0	0.00	0	0.00	46
- วิศวกรรมไฟฟ้า	119	100.00	0	0.00	0	0.00	0	0.00	0	0.00	0	0.00	0	0.00	0	0.00	119
- วิศวกรรมไฟฟ้าสื่อสารและอิเล็กทรอนิกส์	120	100.00	0	0.00	0	0.00	0	0.00	0	0.00	0	0.00	0	0.00	0	0.00	120
- วิศวกรรมเมคคาทรอนิกส์	37	100.00	0	0.00	0	0.00	0	0.00	0	0.00	0	0.00	0	0.00	0	0.00	37
- วิศวกรรมโยธา	150	98.68	0	0.00	0	0.00	0	0.00	0	0.00	0	0.00	0	0.00	2	1.32	152
- วิศวกรรมระบบควบคุมและเครื่องมืองวัด	87	100.00	0	0.00	0	0.00	0	0.00	0	0.00	0	0.00	0	0.00	0	0.00	87
- วิศวกรรมวัสดุ	38	100.00	0	0.00	0	0.00	0	0.00	0	0.00	0	0.00	0	0.00	0	0.00	38
- วิศวกรรมสิ่งแวดล้อม	73	100.00	0	0.00	0	0.00	0	0.00	0	0.00	0	0.00	0	0.00	0	0.00	73
- วิศวกรรมอัตโนมัติ	35	100.00	0	0.00	0	0.00	0	0.00	0	0.00	0	0.00	0	0.00	0	0.00	35
- วิศวกรรมอุตสาหกรรม	78	100.00	0	0.00	0	0.00	0	0.00	0	0.00	0	0.00	0	0.00	0	0.00	78
คณะสถาปัตยกรรมศาสตร์และการออกแบบ	165	100.00	0	0.00	0	0.00	0	0.00	0	0.00	0	0.00	0	0.00	0	0.00	165
- การออกแบบอุตสาหกรรม	23	100.00	0	0.00	0	0.00	0	0.00	0	0.00	0	0.00	0	0.00	0	0.00	23
- สถาปัตยกรรม	78	100.00	0	0.00	0	0.00	0	0.00	0	0.00	0	0.00	0	0.00	0	0.00	78
- สถาปัตยกรรมภายใน	32	100.00	0	0.00	0	0.00	0	0.00	0	0.00	0	0.00	0	0.00	0	0.00	32
- ออกแบบนิเทศศิลป์	32	100.00	0	0.00	0	0.00	0	0.00	0	0.00	0	0.00	0	0.00	0	0.00	32
สถาบันวิทยาการหุ่นยนต์ภาคสนาม	68	100.00	0	0.00	0	0.00	0	0.00	0	0.00	0	0.00	0	0.00	0	0.00	68
- วิศวกรรมหุ่นยนต์และระบบอัตโนมัติ	68	100.00	0	0.00	0	0.00	0	0.00	0	0.00	0	0.00	0	0.00	0	0.00	68
รวม	3,075	99.74	0	0.00	0	0.00	0	0.00	0	0.00	1	0.03	7	0.23	7	0.23	3,083

ตาราง ข 5 จำนวนนักศึกษาใหม่ระดับปริญญาตรี ปีการศึกษา 2559 จำแนกตามศาสนา

คณะ/สาขาวิชา	พุทธ		คริสต์		อิสลาม		ฮินดู		อื่นๆ		รวมทั้งหมด
	จำนวน	ร้อยละ	จำนวน	ร้อยละ	จำนวน	ร้อยละ	จำนวน	ร้อยละ	จำนวน	ร้อยละ	
									จำนวน	ร้อยละ	
คณะครุศาสตร์อุตสาหกรรมและเทคโนโลยี	815	94.44	11	1.27	33	3.82	0	0.00	4	0.46	863
- เทคโนโลยีการพิมพ์และบรรจุภัณฑ์	51	86.44	0	0.00	8	13.56	0	0.00	0	0.00	59
- เทคโนโลยีการศึกษาและสื่อสารมวลชน	87	95.60	1	1.10	3	3.30	0	0.00	0	0.00	91
- เทคโนโลยีมีเดีย	71	88.75	2	2.50	5	6.25	0	0.00	2	2.50	80
- เทคโนโลยีอุตสาหกรรม	94	94.00	1	1.00	4	4.00	0	0.00	1	1.00	100
- มีเดียทางการแพทย์และวิทยาศาสตร์	35	89.74	0	0.00	4	10.26	0	0.00	0	0.00	39
- มีเดียฮาร์ด	106	94.64	2	1.79	4	3.57	0	0.00	0	0.00	112
- วิทยาการคอมพิวเตอร์ประยุกต์-มีเดียมีเดีย	112	94.92	4	3.39	1	0.85	0	0.00	1	0.85	118
- วิศวกรรมเครื่องกล	48	97.96	0	0.00	1	2.04	0	0.00	0	0.00	49
- วิศวกรรมไฟฟ้า	122	97.60	1	0.80	2	1.60	0	0.00	0	0.00	125
- วิศวกรรมโยธา	43	97.73	0	0.00	1	2.27	0	0.00	0	0.00	44
- วิศวกรรมอุตสาหกรรม	46	100.00	0	0.00	0	0.00	0	0.00	0	0.00	46
คณะเทคโนโลยีสารสนเทศ	157	91.81	2	1.17	10	5.85	0	0.00	2	1.17	171
- เทคโนโลยีสารสนเทศ	122	93.85	2	1.54	5	3.85	0	0.00	1	0.77	130
- วิทยาการคอมพิวเตอร์	35	85.37	0	0.00	5	12.20	0	0.00	1	2.44	41
คณะวิทยาศาสตร์	412	94.50	7	1.61	16	3.67	0	0.00	1	0.23	436
- คณิตศาสตร์	31	96.88	0	0.00	1	3.13	0	0.00	0	0.00	32
- เคมี	105	96.33	1	0.92	3	2.75	0	0.00	0	0.00	109
- จิตวิทยา	65	90.28	2	2.78	5	6.94	0	0.00	0	0.00	72
- ฟิสิกส์ประยุกต์	90	95.74	1	1.06	3	3.19	0	0.00	0	0.00	94
- วิทยาการคอมพิวเตอร์ประยุกต์	39	88.64	2	4.55	2	4.55	0	0.00	1	2.27	44
- วิทยาศาสตร์และเทคโนโลยีการอาหาร	44	95.65	1	2.17	1	2.17	0	0.00	0	0.00	46
- สถิติ	38	97.44	0	0.00	1	2.56	0	0.00	0	0.00	39

ตาราง ข 5 จำนวนนักศึกษาใหม่ระดับปริญญาตรี ปีการศึกษา 2559 จำแนกตามศาสนา (ต่อ)

คณะ/สาขาวิชา	พุทธ		คริสต์		อิสลาม		ฮินดู		อื่นๆ		รวมทั้งหมด
	จำนวน	ร้อยละ	จำนวน	ร้อยละ	จำนวน	ร้อยละ	จำนวน	ร้อยละ	จำนวน	ร้อยละ	
									จำนวน	ร้อยละ	
คณะวิศวกรรมศาสตร์	1,337	96.88	21	1.52	18	1.30	0	0.00	4	0.29	1,380
- วิศวกรรม	108	96.43	2	1.79	2	1.79	0	0.00	0	0.00	112
- วิศวกรรมคอมพิวเตอร์	163	95.32	4	2.34	3	1.75	0	0.00	1	0.58	171
- วิศวกรรมเคมี	117	99.15	1	0.85	0	0.00	0	0.00	0	0.00	118
- วิศวกรรมเครื่องกล	189	97.42	3	1.55	1	0.52	0	0.00	1	0.52	194
- วิศวกรรมเครื่องมือ	42	91.30	2	4.35	2	4.35	0	0.00	0	0.00	46
- วิศวกรรมไฟฟ้า	114	95.80	2	1.68	3	2.52	0	0.00	0	0.00	119
- วิศวกรรมไฟฟ้าสื่อสารและอิเล็กทรอนิกส์	119	99.17	0	0.00	1	0.83	0	0.00	0	0.00	120
- วิศวกรรมเมคคาทรอนิกส์	34	91.89	0	0.00	1	2.70	0	0.00	2	5.41	37
- วิศวกรรมโยธา	148	97.37	2	1.32	2	1.32	0	0.00	0	0.00	152
- วิศวกรรมระบบควบคุมและเครื่องอัตโนมัติ	84	96.55	2	2.30	1	1.15	0	0.00	0	0.00	87
- วิศวกรรมวัสดุ	38	100.00	0	0.00	0	0.00	0	0.00	0	0.00	38
- วิศวกรรมสิ่งแวดล้อม	69	94.52	2	2.74	2	2.74	0	0.00	0	0.00	73
- วิศวกรรมอัตโนมัติ	34	97.14	1	2.86	0	0.00	0	0.00	0	0.00	35
- วิศวกรรมอุตสาหกรรม	78	100.00	0	0.00	0	0.00	0	0.00	0	0.00	78
คณะสถาปัตยกรรมศาสตร์และการออกแบบ	154	93.33	7	4.24	2	1.21	0	0.00	2	1.21	165
- การออกแบบอุตสาหกรรม	23	100.00	0	0.00	0	0.00	0	0.00	0	0.00	23
- สถาปัตยกรรม	73	93.59	3	3.85	1	1.28	0	0.00	1	1.28	78
- สถาปัตยกรรมภายใน	31	96.88	0	0.00	1	3.13	0	0.00	0	0.00	32
- ออกแบบนิเทศศิลป์	27	84.38	4	12.50	0	0.00	0	0.00	1	3.13	32
สถาบันวิทยาการหุ่นยนต์ภาคสนาม	66	97.06	2	2.94	0	0.00	0	0.00	0	0.00	68
- วิศวกรรมหุ่นยนต์และระบบอัตโนมัติ	66	97.06	2	2.94	0	0.00	0	0.00	0	0.00	68
รวม	2,941	95.39	50	1.62	79	2.56	0	0.00	13	0.42	3,083

ตาราง ข 6 จำนวนนักเรียนที่ศึกษาในโรงเรียนระดับมัธยมศึกษาปีที่ ๒ ปีการศึกษา ๒๕๕๙ จำนวนนักเรียนตามสถานศึกษา

โรงเรียน	ประถมศึกษา		มัธยมศึกษา		โสต		รวม	ประเภท/สาขาวิชา
	จำนวน	ร้อยละ	จำนวน	ร้อยละ	จำนวน	ร้อยละ		
863	0	0.00	1	0.12	99.88	99.88	862	คณะครูศึกษาศาสตร์ผู้ดูแลและเทคนิคโสต
59	0	0.00	0	0.00	100.00	100.00	59	เทคนิคโสตผู้ดูแลและบรรณารักษ์โสต
91	0	0.00	0	0.00	100.00	100.00	91	เทคนิคโสตผู้ดูแลและสื่อสื่อสารมวลชน
80	0	0.00	0	0.00	100.00	100.00	80	เทคนิคโสตผู้ดูแลโสต
100	0	0.00	0	0.00	100.00	100.00	100	เทคนิคโสตผู้ดูแลโสต
39	0	0.00	0	0.00	100.00	100.00	39	ผู้ดูแลช่างการแพทย์และวิทยาศาสตร์
112	0	0.00	1	0.89	99.11	99.11	111	ผู้ดูแลโสต
118	0	0.00	0	0.00	100.00	100.00	118	วิทยาการคอมพิวเตอร์ประยุกต์-ผลิตสิ่งพิมพ์
49	0	0.00	0	0.00	100.00	100.00	49	วิศวกรรมเครื่องกล
125	0	0.00	0	0.00	100.00	100.00	125	วิศวกรรมไฟฟ้า
44	0	0.00	0	0.00	100.00	100.00	44	วิศวกรรมโยธา
46	0	0.00	0	0.00	100.00	100.00	46	วิศวกรรมอุตสาหการ
171	0	0.00	0	0.00	100.00	100.00	171	คณะเทคโนโลยีสารสนเทศ
130	0	0.00	0	0.00	100.00	100.00	130	เทคโนโลยีสารสนเทศ
41	0	0.00	0	0.00	100.00	100.00	41	วิทยาการคอมพิวเตอร์
436	0	0.00	0	0.00	100.00	100.00	436	คณะวิทยาศาสตร์
32	0	0.00	0	0.00	100.00	100.00	32	คณิตศาสตร์
109	0	0.00	0	0.00	100.00	100.00	109	เคมี
72	0	0.00	0	0.00	100.00	100.00	72	จุลชีววิทยา
94	0	0.00	0	0.00	100.00	100.00	94	ฟิสิกส์ประยุกต์
44	0	0.00	0	0.00	100.00	100.00	44	วิทยาการคอมพิวเตอร์ประยุกต์
46	0	0.00	0	0.00	100.00	100.00	46	วิทยาศาสตร์และเทคโนโลยีการทหาร
39	0	0.00	0	0.00	100.00	100.00	39	โสต

ตาราง ข 6 จำนวนนักศึกษาใหม่ระดับปริญญาตรี ปีการศึกษา 2559 จำแนกตามสถานภาพสมรส (ต่อ)

คณะ/สาขาวิชา	โสด		สมรส		ไม่ระบุ		รวมทั้งหมด
	จำนวน	ร้อยละ	จำนวน	ร้อยละ	จำนวน	ร้อยละ	
คณะวิศวกรรมศาสตร์	1,379	99.93	1	0.07	0	0.00	1,380
- วิศวกรรม	112	100.00	0	0.00	0	0.00	112
- วิศวกรรมคอมพิวเตอร์	170	99.42	1	0.58	0	0.00	171
- วิศวกรรมเคมี	118	100.00	0	0.00	0	0.00	118
- วิศวกรรมเครื่องกล	194	100.00	0	0.00	0	0.00	194
- วิศวกรรมเครื่องมือ	46	100.00	0	0.00	0	0.00	46
- วิศวกรรมไฟฟ้า	119	100.00	0	0.00	0	0.00	119
- วิศวกรรมไฟฟ้าสื่อสารและอิเล็กทรอนิกส์	120	100.00	0	0.00	0	0.00	120
- วิศวกรรมเมคคาทรอนิกส์	37	100.00	0	0.00	0	0.00	37
- วิศวกรรมโยธา	152	100.00	0	0.00	0	0.00	152
- วิศวกรรมระบบควบคุมและเครื่องมือวัด	87	100.00	0	0.00	0	0.00	87
- วิศวกรรมวัสดุ	38	100.00	0	0.00	0	0.00	38
- วิศวกรรมสิ่งแวดล้อม	73	100.00	0	0.00	0	0.00	73
- วิศวกรรมอัตโนมัติ	35	100.00	0	0.00	0	0.00	35
- วิศวกรรมอุตสาหกรรม	78	100.00	0	0.00	0	0.00	78
คณะสถาปัตยกรรมศาสตร์และการออกแบบ	165	100.00	0	0.00	0	0.00	165
- การออกแบบอุตสาหกรรม	23	100.00	0	0.00	0	0.00	23
- สถาปัตยกรรมภายใน	78	100.00	0	0.00	0	0.00	78
- สถาปัตยกรรมภายนอก	32	100.00	0	0.00	0	0.00	32
- ออกแบบนิเทศศิลป์	32	100.00	0	0.00	0	0.00	32
สถาบันวิทยาการหุ่นยนต์ภาคสนาม	68	100.00	0	0.00	0	0.00	68
- วิศวกรรมหุ่นยนต์และระบบอัตโนมัติ	68	100.00	0	0.00	0	0.00	68
รวม	3,081	99.94	2	0.06	0	0.00	3,083



ตาราง ข 7 จำนวนนักศึกษาใหม่ระดับปริญญาตรี ปีการศึกษา 2559 จำแนกตามจำนวนปีของที่มีชีวิตอยู่ (รวมตัวนักศึกษา)

คณะ/สาขาวิชา	1 คน		2 คน		3 คน		4 คน		5 คน		6 คน		7 คน		8 คนขึ้นไป		รวมทั้งหมด
	จำนวน	ร้อยละ	จำนวน	ร้อยละ	จำนวน	ร้อยละ	จำนวน	ร้อยละ	จำนวน	ร้อยละ	จำนวน	ร้อยละ	จำนวน	ร้อยละ	จำนวน	ร้อยละ	
คณะศึกษาศาสตร์อุตสาหกรรมและเทคโนโลยี	164	19.00	485	56.20	180	20.86	31	3.59	2	0.23	1	0.12	0	0.00	0	0.00	863
- เทคโนโลยีการพิมพ์และบรรจุภัณฑ์	11	18.64	33	55.93	10	16.95	4	6.78	1	1.69	0	0.00	0	0.00	0	0.00	59
- เทคโนโลยีการศึกษาและสื่อสารมวลชน	18	19.78	50	54.95	19	20.88	3	3.30	1	1.10	0	0.00	0	0.00	0	0.00	91
- เทคโนโลยีมีเดีย	13	16.25	44	55.00	17	21.25	6	7.50	0	0.00	0	0.00	0	0.00	0	0.00	80
- เทคโนโลยีอุตสาหกรรม	23	23.00	45	45.00	27	27.00	5	5.00	0	0.00	0	0.00	0	0.00	0	0.00	100
- มีเดียทางการแพทย์และวิทยาศาสตร์	5	12.82	25	64.10	8	20.51	1	2.56	0	0.00	0	0.00	0	0.00	0	0.00	39
- มีเดียอาตส์	21	18.75	64	57.14	23	20.54	4	3.57	0	0.00	0	0.00	0	0.00	0	0.00	112
- วิทยาการคอมพิวเตอร์ประยุกต์-มัลติมีเดีย	27	22.88	62	52.54	25	21.19	4	3.39	0	0.00	0	0.00	0	0.00	0	0.00	118
- วิศวกรรมเครื่องกล	8	16.33	32	65.31	6	12.24	2	4.08	0	0.00	1	2.04	0	0.00	0	0.00	49
- วิศวกรรมไฟฟ้า	14	11.20	85	68.00	25	20.00	1	0.80	0	0.00	0	0.00	0	0.00	0	0.00	125
- วิศวกรรมโยธา	13	29.55	21	47.73	9	20.45	1	2.27	0	0.00	0	0.00	0	0.00	0	0.00	44
- วิศวกรรมอุตสาหกรรม	11	23.91	24	52.17	11	23.91	0	0.00	0	0.00	0	0.00	0	0.00	0	0.00	46
คณะเทคโนโลยีสารสนเทศ	36	21.05	97	56.73	31	18.13	5	2.92	0	0.00	2	1.17	0	0.00	0	0.00	171
- เทคโนโลยีสารสนเทศ	28	21.54	74	56.92	23	17.69	5	3.85	0	0.00	0	0.00	0	0.00	0	0.00	130
- วิทยาการคอมพิวเตอร์	8	19.51	23	56.10	8	19.51	0	0.00	0	0.00	2	4.88	0	0.00	0	0.00	41
คณะวิทยาศาสตร์	90	20.64	238	54.59	90	20.64	14	3.21	4	0.92	0	0.00	0	0.00	0	0.00	436
- คณิตศาสตร์	3	9.38	20	62.50	8	25.00	1	3.13	0	0.00	0	0.00	0	0.00	0	0.00	32
- เคมี	28	25.69	54	49.54	24	22.02	3	2.75	0	0.00	0	0.00	0	0.00	0	0.00	109
- จุลชีววิทยา	14	19.44	38	52.78	16	22.22	2	2.78	2	2.78	0	0.00	0	0.00	0	0.00	72
- ฟิสิกส์ประยุกต์	22	23.40	54	57.45	14	14.89	3	3.19	1	1.06	0	0.00	0	0.00	0	0.00	94
- วิทยาการคอมพิวเตอร์ประยุกต์	7	15.91	25	56.82	9	20.45	3	6.82	0	0.00	0	0.00	0	0.00	0	0.00	44
- วิทยาศาสตร์และเทคโนโลยีการอาหาร	10	21.74	23	50.00	11	23.91	1	2.17	1	2.17	0	0.00	0	0.00	0	0.00	46
- สถิติ	6	15.38	24	61.54	8	20.51	1	2.56	0	0.00	0	0.00	0	0.00	0	0.00	39

ตาราง ข 7 จำนวนนักศึกษาใหม่ระดับปริญญาตรี ปีการศึกษา 2559 จำแนกตามจำนวนห้องที่มีชีวิตอยู่ (รวมตัวนักศึกษา) (ต่อ)

คณะ/สาขาวิชา	1 คน		2 คน		3 คน		4 คน		5 คน		6 คน		7 คน		8 คน ขึ้นไป		รวมทั้งหมด
	จำนวน	ร้อยละ	จำนวน	ร้อยละ	จำนวน	ร้อยละ	จำนวน	ร้อยละ	จำนวน	ร้อยละ	จำนวน	ร้อยละ	จำนวน	ร้อยละ	จำนวน	ร้อยละ	
คณะวิศวกรรมศาสตร์	319	23.12	747	54.13	258	18.70	49	3.55	6	0.43	0	0.00	0	0.00	1	0.07	1380
- วิศวกรรม	26	23.21	64	57.14	19	16.96	3	2.68	0	0.00	0	0.00	0	0.00	0	0.00	112
- วิศวกรรมคอมพิวเตอร์	49	28.65	79	46.20	37	21.64	6	3.51	0	0.00	0	0.00	0	0.00	0	0.00	171
- วิศวกรรมเคมี	26	22.03	73	61.86	19	16.10	0	0.00	0	0.00	0	0.00	0	0.00	0	0.00	118
- วิศวกรรมเครื่องกล	43	22.16	108	55.67	37	19.07	6	3.09	0	0.00	0	0.00	0	0.00	0	0.00	194
- วิศวกรรมเครื่องมือ	12	26.09	24	52.17	9	19.57	1	2.17	0	0.00	0	0.00	0	0.00	0	0.00	46
- วิศวกรรมไฟฟ้า	26	21.85	64	53.78	24	20.17	3	2.52	2	1.68	0	0.00	0	0.00	0	0.00	119
- วิศวกรรมไฟฟ้าสื่อสารและอิเล็กทรอนิกส์	30	25.00	66	55.00	24	20.00	0	0.00	0	0.00	0	0.00	0	0.00	0	0.00	120
- วิศวกรรมเมคคาทรอนิกส์	6	16.22	20	54.05	8	21.62	3	8.11	0	0.00	0	0.00	0	0.00	0	0.00	37
- วิศวกรรมโยธา	30	19.74	83	54.61	22	14.47	14	9.21	2	1.32	0	0.00	0	0.00	1	0.66	152
- วิศวกรรมระบบควบคุมและเครื่องมือวัด	14	16.09	50	57.47	18	20.69	4	4.60	1	1.15	0	0.00	0	0.00	0	0.00	87
- วิศวกรรมวัสดุ	10	26.32	18	47.37	9	23.68	1	2.63	0	0.00	0	0.00	0	0.00	0	0.00	38
- วิศวกรรมสิ่งแวดล้อม	24	32.88	38	52.05	10	13.70	1	1.37	0	0.00	0	0.00	0	0.00	0	0.00	73
- วิศวกรรมอัตโนมัติ	8	22.86	20	57.14	6	17.14	1	2.86	0	0.00	0	0.00	0	0.00	0	0.00	35
- วิศวกรรมอุตสาหกรรม	15	19.23	40	51.28	16	20.51	6	7.69	1	1.28	0	0.00	0	0.00	0	0.00	78
คณะสถาปัตยกรรมศาสตร์และการออกแบบ	35	21.21	84	50.91	38	23.03	6	3.64	2	1.21	0	0.00	0	0.00	0	0.00	165
- การออกแบบอุตสาหกรรม	2	8.70	8	34.78	13	56.52	0	0.00	0	0.00	0	0.00	0	0.00	0	0.00	23
- สถาปัตยกรรม	23	29.49	41	52.56	12	15.38	2	2.56	0	0.00	0	0.00	0	0.00	0	0.00	78
- สถาปัตยกรรมภายใน	4	12.50	18	56.25	7	21.88	2	6.25	1	3.13	0	0.00	0	0.00	0	0.00	32
- ออกแบบนิเทศศิลป์	6	18.75	17	53.13	6	18.75	2	6.25	1	3.13	0	0.00	0	0.00	0	0.00	32
สถาบันวิทยาการหุ่นยนต์ภาคสนาม	10	14.71	40	58.82	15	22.06	2	2.94	0	0.00	1	1.47	0	0.00	0	0.00	68
- วิศวกรรมหุ่นยนต์และระบบอัตโนมัติ	10	14.71	40	58.82	15	22.06	2	2.94	0	0.00	1	1.47	0	0.00	0	0.00	68
รวม	654	21.21	1,691	54.85	612	19.85	107	3.47	14	0.45	4	0.13	0	0.00	1	0.03	3,083

ตาราง ข 8 จำนวนนักเรียนใหม่ระดับปริญญาตรี ปีการศึกษา 2559 จำแนกตามลำดับการเป็นบุตรในครอบครัว (เฉพาะที่มีชีวิตอยู่)

คณะ/สาขาวิชา	คนที่ 1		คนที่ 2		คนที่ 3		คนที่ 4		คนที่ 5		คนที่ 6		คนที่ 7		คนที่ 8 ขึ้นไป		ไม่ระบุ		รวมทั้งหมด
	จำนวน	ร้อยละ	จำนวน	ร้อยละ	จำนวน	ร้อยละ	จำนวน	ร้อยละ	จำนวน	ร้อยละ	จำนวน	ร้อยละ	จำนวน	ร้อยละ	จำนวน	ร้อยละ	จำนวน	ร้อยละ	
คณะครุศาสตร์อุตสาหกรรมและเทคโนโลยี	430	49.83	323	37.43	95	11.01	13	1.51	1	0.12	1	0.12	0	0.00	0	0.00	0	0.00	863
- เทคโนโลยีการพิมพ์และบรรจุภัณฑ์	29	49.15	21	35.59	5	8.47	3	5.08	1	1.69	0	0.00	0	0.00	0	0.00	0	0.00	59
- เทคโนโลยีการศึกษาและสื่อสารมวลชน	43	47.25	36	39.56	12	13.19	0	0.00	0	0.00	0	0.00	0	0.00	0	0.00	0	0.00	91
- เทคโนโลยีมีเดีย	41	51.25	28	35.00	10	12.50	1	1.25	0	0.00	0	0.00	0	0.00	0	0.00	0	0.00	80
- เทคโนโลยีอุตสาหกรรม	53	53.00	36	36.00	8	8.00	3	3.00	0	0.00	0	0.00	0	0.00	0	0.00	0	0.00	100
- มีเดียทางการแพทย์และวิทยาศาสตร์	19	48.72	19	48.72	1	2.56	0	0.00	0	0.00	0	0.00	0	0.00	0	0.00	0	0.00	39
- มีเดียออดิโอ	57	50.89	40	35.71	13	11.61	2	1.79	0	0.00	0	0.00	0	0.00	0	0.00	0	0.00	112
- วิทยาการคอมพิวเตอร์ประยุกต์-โมดิมีเดีย	56	47.46	43	36.44	16	13.56	3	2.54	0	0.00	0	0.00	0	0.00	0	0.00	0	0.00	118
- วิศวกรรมเครื่องกล	23	46.94	20	40.82	5	10.20	0	0.00	0	0.00	0	0.00	0	0.00	0	0.00	0	0.00	49
- วิศวกรรมไฟฟ้า	63	50.40	47	37.60	15	12.00	0	0.00	0	0.00	0	0.00	0	0.00	0	0.00	0	0.00	125
- วิศวกรรมโยธา	21	47.73	17	38.64	5	11.36	1	2.27	0	0.00	0	0.00	0	0.00	0	0.00	0	0.00	44
- วิศวกรรมอุตสาหกรรม	25	54.35	16	34.78	5	10.87	0	0.00	0	0.00	0	0.00	0	0.00	0	0.00	0	0.00	46
คณะเทคโนโลยีสารสนเทศ	91	53.22	62	36.26	16	9.36	1	0.58	0	0.00	1	0.58	0	0.00	0	0.00	0	0.00	171
- เทคโนโลยีสารสนเทศ	66	50.77	49	37.69	14	10.77	1	0.77	0	0.00	0	0.00	0	0.00	0	0.00	0	0.00	130
- วิทยาการคอมพิวเตอร์	25	60.98	13	31.71	2	4.88	0	0.00	0	0.00	1	2.44	0	0.00	0	0.00	0	0.00	41
คณะวิทยาศาสตร์	238	54.59	144	33.03	48	11.01	6	1.38	0	0.00	0	0.00	0	0.00	0	0.00	0	0.00	436
- คณิตศาสตร์	14	43.75	15	46.88	3	9.38	0	0.00	0	0.00	0	0.00	0	0.00	0	0.00	0	0.00	32
- เคมี	66	60.55	30	27.52	12	11.01	1	0.92	0	0.00	0	0.00	0	0.00	0	0.00	0	0.00	109
- จิตวิทยา	38	52.78	24	33.33	9	12.50	1	1.39	0	0.00	0	0.00	0	0.00	0	0.00	0	0.00	72
- ฟิสิกส์ประยุกต์	52	55.32	32	34.04	9	9.57	1	1.06	0	0.00	0	0.00	0	0.00	0	0.00	0	0.00	94
- วิทยาการคอมพิวเตอร์ประยุกต์	16	36.36	22	50.00	5	11.36	1	2.27	0	0.00	0	0.00	0	0.00	0	0.00	0	0.00	44
- วิทยาศาสตร์และเทคโนโลยีการอาหาร	29	63.04	11	23.91	5	10.87	1	2.17	0	0.00	0	0.00	0	0.00	0	0.00	0	0.00	46
- สถิติ	23	58.97	10	25.64	5	12.82	1	2.56	0	0.00	0	0.00	0	0.00	0	0.00	0	0.00	39

ตาราง ข 8 จำนวนนักศึกษารายใหม่ระดับปริญญาตรี ปีการศึกษา 2559 จำแนกตามลำดับการเป็นบุตรในครอบครัว (เฉพาะที่มีชีวิตอยู่) (ต่อ)

คณะ/สาขาวิชา	คนที่ 1		คนที่ 2		คนที่ 3		คนที่ 4		คนที่ 5		คนที่ 6		คนที่ 7		คนที่ 8 ขึ้นไป		ไม่ระบุ		รวมทั้งหมด
	จำนวน	ร้อยละ	จำนวน	ร้อยละ	จำนวน	ร้อยละ	จำนวน	ร้อยละ	จำนวน	ร้อยละ	จำนวน	ร้อยละ	จำนวน	ร้อยละ	จำนวน	ร้อยละ	จำนวน	ร้อยละ	
คณะวิศวกรรมศาสตร์	765	55.43	471	34.13	123	8.91	19	1.38	2	0.14	0	0.00	0	0.00	0	0.00	0	0.00	1,380
- วิศวกรรม	67	59.82	38	33.93	5	4.46	2	1.79	0	0.00	0	0.00	0	0.00	0	0.00	0	0.00	112
- วิศวกรรมคอมพิวเตอร์	100	58.48	45	26.32	20	11.70	6	3.51	0	0.00	0	0.00	0	0.00	0	0.00	0	0.00	171
- วิศวกรรมเคมี	68	57.63	39	33.05	11	9.32	0	0.00	0	0.00	0	0.00	0	0.00	0	0.00	0	0.00	118
- วิศวกรรมเครื่องกล	110	56.70	67	34.54	17	8.76	0	0.00	0	0.00	0	0.00	0	0.00	0	0.00	0	0.00	194
- วิศวกรรมเครื่องมือ	23	50.00	17	36.96	6	13.04	0	0.00	0	0.00	0	0.00	0	0.00	0	0.00	0	0.00	46
- วิศวกรรมไฟฟ้า	61	51.26	44	36.97	11	9.24	2	1.68	1	0.84	0	0.00	0	0.00	0	0.00	0	0.00	119
- วิศวกรรมไฟฟ้าสื่อสารและอิเล็กทรอนิกส์	59	49.17	48	40.00	13	10.83	0	0.00	0	0.00	0	0.00	0	0.00	0	0.00	0	0.00	120
- วิศวกรรมเมคคาทรอนิกส์	15	40.54	15	40.54	5	13.51	2	5.41	0	0.00	0	0.00	0	0.00	0	0.00	0	0.00	37
- วิศวกรรมโยธา	88	57.89	53	34.87	6	3.95	4	2.63	1	0.66	0	0.00	0	0.00	0	0.00	0	0.00	152
- วิศวกรรมระบบควบคุมและเครื่องมือวัด	49	56.32	30	34.48	7	8.05	1	1.15	0	0.00	0	0.00	0	0.00	0	0.00	0	0.00	87
- วิศวกรรมวัสดุ	18	47.37	13	34.21	7	18.42	0	0.00	0	0.00	0	0.00	0	0.00	0	0.00	0	0.00	38
- วิศวกรรมสิ่งแวดล้อม	45	61.64	25	34.25	3	4.11	0	0.00	0	0.00	0	0.00	0	0.00	0	0.00	0	0.00	73
- วิศวกรรมอัตโนมัติ	24	68.57	7	20.00	3	8.57	1	2.86	0	0.00	0	0.00	0	0.00	0	0.00	0	0.00	35
- วิศวกรรมอุตสาหกรรม	38	48.72	30	38.46	9	11.54	1	1.28	0	0.00	0	0.00	0	0.00	0	0.00	0	0.00	78
คณะสถาปัตยกรรมศาสตร์และการออกแบบ	85	51.52	60	36.36	14	8.48	5	3.03	1	0.61	0	0.00	0	0.00	0	0.00	0	0.00	165
- การออกแบบอุตสาหกรรม	7	30.43	10	43.48	6	26.09	0	0.00	0	0.00	0	0.00	0	0.00	0	0.00	0	0.00	23
- สถาปัตยกรรมภายใน	48	61.54	23	29.49	5	6.41	2	2.56	0	0.00	0	0.00	0	0.00	0	0.00	0	0.00	78
- สถาปัตยกรรมภายนอก	14	43.75	14	43.75	1	3.13	2	6.25	1	3.13	0	0.00	0	0.00	0	0.00	0	0.00	32
- ออกแบบนิเทศศิลป์	16	50.00	13	40.63	2	6.25	1	3.13	0	0.00	0	0.00	0	0.00	0	0.00	0	0.00	32
สถาบันวิทยาการหุ่นยนต์ภาคสนาม	44	64.71	15	22.06	8	11.76	0	0.00	0	0.00	1	1.47	0	0.00	0	0.00	0	0.00	68
- วิศวกรรมหุ่นยนต์และระบบอัตโนมัติ	44	64.71	15	22.06	8	11.76	0	0.00	0	0.00	1	1.47	0	0.00	0	0.00	0	0.00	68
รวม	1,653	53.62	1,075	34.87	304	9.86	44	1.43	4	0.13	3	0.10	0	0.00	0	0.00	0	0.00	3,083

ตาราง ข 9 จำนวนนักศึกษาใหม่ระดับปริญญาตรี ปีการศึกษา 2559 จำนวนตามจำนวนพื้นที่ของที่กำลังศึกษาอยู่ (รวมตัวนักศึกษา)

คณะ/สาขาวิชา	1 คน		2 คน		3 คน		4 คน		5 คน		6 คน		7 คน		8 คน ขึ้นไป		ไม่ระบุ		รวม ทั้งหมด
	จำนวน	ร้อยละ	จำนวน	ร้อยละ	จำนวน	ร้อยละ	จำนวน	ร้อยละ	จำนวน	ร้อยละ	จำนวน	ร้อยละ	จำนวน	ร้อยละ	จำนวน	ร้อยละ	จำนวน	ร้อยละ	
คณะครุศาสตร์อุตสาหกรรมและเทคโนโลยี	345	39.98	408	47.28	95	11.01	15	1.74	0	0.00	0	0.00	0	0.00	0	0.00	0	0.00	863
- เทคโนโลยีการพิมพ์และบรรจุภัณฑ์	26	44.07	28	47.46	4	6.78	1	1.69	0	0.00	0	0.00	0	0.00	0	0.00	0	0.00	59
- เทคโนโลยีการศึกษาและสื่อสารมวลชน	34	37.36	47	51.65	9	9.89	1	1.10	0	0.00	0	0.00	0	0.00	0	0.00	0	0.00	91
- เทคโนโลยีมีเดีย	35	43.75	31	38.75	9	11.25	5	6.25	0	0.00	0	0.00	0	0.00	0	0.00	0	0.00	80
- เทคโนโลยีอุตสาหกรรม	39	39.00	41	41.00	17	17.00	3	3.00	0	0.00	0	0.00	0	0.00	0	0.00	0	0.00	100
- มีเดียทางการแพทย์และวิทยาศาสตร์	14	35.90	17	43.59	7	17.95	1	2.56	0	0.00	0	0.00	0	0.00	0	0.00	0	0.00	39
- มีเดียอาตส์	38	33.93	60	53.57	13	11.61	1	0.89	0	0.00	0	0.00	0	0.00	0	0.00	0	0.00	112
- วิทยาการคอมพิวเตอร์ประยุกต์-มัลติมีเดีย	54	45.76	52	44.07	11	9.32	1	0.85	0	0.00	0	0.00	0	0.00	0	0.00	0	0.00	118
- วิศวกรรมเครื่องกล	18	36.73	25	51.02	5	10.20	1	2.04	0	0.00	0	0.00	0	0.00	0	0.00	0	0.00	49
- วิศวกรรมไฟฟ้า	41	32.80	71	56.80	12	9.60	1	0.80	0	0.00	0	0.00	0	0.00	0	0.00	0	0.00	125
- วิศวกรรมโยธา	25	56.82	15	34.09	4	9.09	0	0.00	0	0.00	0	0.00	0	0.00	0	0.00	0	0.00	44
- วิศวกรรมอุตสาหกรรม	21	45.65	21	45.65	4	8.70	0	0.00	0	0.00	0	0.00	0	0.00	0	0.00	0	0.00	46
คณะเทคโนโลยีสารสนเทศ	72	42.11	81	47.37	14	8.19	4	2.34	0	0.00	0	0.00	0	0.00	0	0.00	0	0.00	171
- เทคโนโลยีสารสนเทศ	56	43.08	61	46.92	9	6.92	4	3.08	0	0.00	0	0.00	0	0.00	0	0.00	0	0.00	130
- วิทยาการคอมพิวเตอร์	16	39.02	20	48.78	5	12.20	0	0.00	0	0.00	0	0.00	0	0.00	0	0.00	0	0.00	41
คณะวิทยาศาสตร์	175	40.14	207	47.48	47	10.78	4	0.92	3	0.69	0	0.00	0	0.00	0	0.00	0	0.00	436
- คณิตศาสตร์	11	34.38	16	50.00	4	12.50	1	3.13	0	0.00	0	0.00	0	0.00	0	0.00	0	0.00	32
- เคมี	46	42.20	48	44.04	14	12.84	1	0.92	0	0.00	0	0.00	0	0.00	0	0.00	0	0.00	109
- จุลชีววิทยา	28	38.89	35	48.61	7	9.72	0	0.00	2	2.78	0	0.00	0	0.00	0	0.00	0	0.00	72
- ฟิสิกส์ประยุกต์	43	45.74	43	45.74	6	6.38	2	2.13	0	0.00	0	0.00	0	0.00	0	0.00	0	0.00	94
- วิทยาการคอมพิวเตอร์ประยุกต์	19	43.18	19	43.18	6	13.64	0	0.00	0	0.00	0	0.00	0	0.00	0	0.00	0	0.00	44
- วิทยาศาสตร์และเทคโนโลยีการอาหาร	16	34.78	23	50.00	6	13.04	0	0.00	1	2.17	0	0.00	0	0.00	0	0.00	0	0.00	46
- สถิติ	12	30.77	23	58.97	4	10.26	0	0.00	0	0.00	0	0.00	0	0.00	0	0.00	0	0.00	39

ตาราง ข 9 จำนวนนักศึกษาใหม่ระดับปริญญาตรี ปีการศึกษา 2559 จำนวนตามจำนวนพื้นที่องค์การศึกษา (รวมตัวนักศึกษา) (ต่อ)

คณะ/สาขาวิชา	1 คน		2 คน		3 คน		4 คน		5 คน		6 คน		7 คน		8 คนขึ้นไป		ไม่ระบุ		รวมทั้งหมด		
	จำนวน	ร้อยละ	จำนวน	ร้อยละ	จำนวน	ร้อยละ	จำนวน	ร้อยละ	จำนวน	ร้อยละ	จำนวน	ร้อยละ	จำนวน	ร้อยละ	จำนวน	ร้อยละ	จำนวน	ร้อยละ			
คณะวิศวกรรมศาสตร์	549	39.78	659	47.75	148	10.72	19	1.38	4	0.29	0	0.00	0	0.00	0	0.00	1	0.07	0	0.00	1,380
- วิศวกรรม	36	32.14	60	53.57	16	14.29	0	0.00	0	0.00	0	0.00	0	0.00	0	0.00	0	0.00	0	0.00	112
- วิศวกรรมคอมพิวเตอร์	79	46.20	74	43.27	18	10.53	0	0.00	0	0.00	0	0.00	0	0.00	0	0.00	0	0.00	0	0.00	171
- วิศวกรรมเคมี	48	40.68	62	52.54	8	6.78	0	0.00	0	0.00	0	0.00	0	0.00	0	0.00	0	0.00	0	0.00	118
- วิศวกรรมเครื่องกล	73	37.63	97	50.00	21	10.82	3	1.55	0	0.00	0	0.00	0	0.00	0	0.00	0	0.00	0	0.00	194
- วิศวกรรมเครื่องมือ	21	45.65	22	47.83	2	4.35	1	2.17	0	0.00	0	0.00	0	0.00	0	0.00	0	0.00	0	0.00	46
- วิศวกรรมไฟฟ้า	45	37.82	62	52.10	10	8.40	1	0.84	1	0.84	0	0.00	0	0.00	0	0.00	0	0.00	0	0.00	119
- วิศวกรรมไฟฟ้าสื่อสารและอิเล็กทรอนิกส์	53	44.17	54	45.00	13	10.83	0	0.00	0	0.00	0	0.00	0	0.00	0	0.00	0	0.00	0	0.00	120
- วิศวกรรมเมคคาทรอนิกส์	11	29.73	19	51.35	5	13.51	2	5.41	0	0.00	0	0.00	0	0.00	0	0.00	0	0.00	0	0.00	37
- วิศวกรรมโยธา	56	36.84	67	44.08	18	11.84	8	5.26	2	1.32	0	0.00	0	0.00	0	0.00	1	0.66	0	0.00	152
- วิศวกรรมระบบควบคุมและเครื่องมือวัด	31	35.63	43	49.43	11	12.64	2	2.30	0	0.00	0	0.00	0	0.00	0	0.00	0	0.00	0	0.00	87
- วิศวกรรมวัสดุ	18	47.37	16	42.11	4	10.53	0	0.00	0	0.00	0	0.00	0	0.00	0	0.00	0	0.00	0	0.00	38
- วิศวกรรมสิ่งแวดล้อม	37	50.68	27	36.99	9	12.33	0	0.00	0	0.00	0	0.00	0	0.00	0	0.00	0	0.00	0	0.00	73
- วิศวกรรมอัตโนมัติ	13	37.14	18	51.43	3	8.57	1	2.86	0	0.00	0	0.00	0	0.00	0	0.00	0	0.00	0	0.00	35
- วิศวกรรมอุตสาหกรรม	28	35.90	38	48.72	10	12.82	1	1.28	1	1.28	0	0.00	0	0.00	0	0.00	0	0.00	0	0.00	78
- วิศวกรรมอุตสาหกรรมและการออกแบบ	58	35.15	82	49.70	23	13.94	1	0.61	1	0.61	0	0.00	0	0.00	0	0.00	0	0.00	0	0.00	165
- การออกแบบอุตสาหกรรม	7	30.43	9	39.13	7	30.43	0	0.00	0	0.00	0	0.00	0	0.00	0	0.00	0	0.00	0	0.00	23
- สถาบันโดยกรม	30	38.46	41	52.56	7	8.97	0	0.00	0	0.00	0	0.00	0	0.00	0	0.00	0	0.00	0	0.00	78
- สถาบันโดยกรมภายใน	11	34.38	16	50.00	5	15.63	0	0.00	0	0.00	0	0.00	0	0.00	0	0.00	0	0.00	0	0.00	32
- ออกแบบนิเทศศิลป์	10	31.25	16	50.00	4	12.50	1	3.13	1	3.13	0	0.00	0	0.00	0	0.00	0	0.00	0	0.00	32
สถาบันวิทยการหุ่นยนต์ภาคสนาม	18	26.47	42	61.76	6	8.82	2	2.94	0	0.00	0	0.00	0	0.00	0	0.00	0	0.00	0	0.00	68
- วิศวกรรมหุ่นยนต์และระบบอัตโนมัติ	18	26.47	42	61.76	6	8.82	2	2.94	0	0.00	0	0.00	0	0.00	0	0.00	0	0.00	0	0.00	68
รวม	1,217	39.47	1,479	47.97	333	10.80	45	1.46	8	0.26	0	0.00	0	0.00	0	0.00	1	0.03	0	0.00	3,083

ตาราง ข 10 จำนวนนักศึกษาใหม่ระดับปริญญาตรี ปีการศึกษา 2559 จำแนกตามผู้อุปการะด้านการเงิน

คณะ/สาขาวิชา	บิดา		มารดา		ผู้ปกครอง/ญาติ		ทำงาน		ทุนการศึกษา		ทุนกู้ยืมรัฐบาล		ทุนกู้ยืมเอกชน		อื่นๆ		ไม่ระบุ		รวมทั้งหมด
	จำนวน	ร้อยละ	จำนวน	ร้อยละ	จำนวน	ร้อยละ	จำนวน	ร้อยละ	จำนวน	ร้อยละ	จำนวน	ร้อยละ	จำนวน	ร้อยละ	จำนวน	ร้อยละ	จำนวน	ร้อยละ	
คณะครุศาสตร์อุตสาหกรรมและเทคโนโลยี	393	45.54	352	40.79	106	12.28	5	0.58	1	0.12	4	0.46	0	0.00	1	0.12	1	0.12	863
- เทคโนโลยีการพิมพ์และบรรจุภัณฑ์	36	61.02	16	27.12	6	10.17	1	1.69	0	0.00	0	0.00	0	0.00	0	0.00	0	0.00	59
- เทคโนโลยีการศึกษาและสื่อสารมวลชน	43	47.25	30	32.97	16	17.58	2	2.20	0	0.00	0	0.00	0	0.00	0	0.00	0	0.00	91
- เทคโนโลยีมีเดีย	40	50.00	30	37.50	9	11.25	0	0.00	1	1.25	0	0.00	0	0.00	0	0.00	0	0.00	80
- เทคโนโลยีอุตสาหกรรม	43	43.00	39	39.00	17	17.00	1	1.00	0	0.00	0	0.00	0	0.00	0	0.00	0	0.00	100
- มีเดียทางการแพทย์และวิทยาศาสตร์	21	53.85	13	33.33	3	7.69	0	0.00	0	0.00	1	2.56	0	0.00	0	0.00	1	2.56	39
- มีเดียอาตส์	52	46.43	45	40.18	15	13.39	0	0.00	0	0.00	0	0.00	0	0.00	0	0.00	0	0.00	112
- วิทยาการคอมพิวเตอร์ประยุกต์-ผลิตมีเดีย	46	38.98	56	47.46	15	12.71	0	0.00	0	0.00	1	0.85	0	0.00	0	0.00	0	0.00	118
- วิศวกรรมเครื่องกล	21	42.86	20	40.82	8	16.33	0	0.00	0	0.00	0	0.00	0	0.00	0	0.00	0	0.00	49
- วิศวกรรมไฟฟ้า	53	42.40	60	48.00	9	7.20	1	0.80	0	0.00	1	0.80	0	0.00	1	0.80	0	0.00	125
- วิศวกรรมโยธา	16	36.36	25	56.82	3	6.82	0	0.00	0	0.00	0	0.00	0	0.00	0	0.00	0	0.00	44
- วิศวกรรมอุตสาหกรรม	22	47.83	18	39.13	5	10.87	0	0.00	0	0.00	1	2.17	0	0.00	0	0.00	0	0.00	46
คณะเทคโนโลยีสารสนเทศ	86	50.29	69	40.35	15	8.77	0	0.00	0	0.00	0	0.00	0	0.00	1	0.58	0	0.00	171
- เทคโนโลยีสารสนเทศ	67	51.54	53	40.77	9	6.92	0	0.00	0	0.00	0	0.00	0	0.00	1	0.77	0	0.00	130
- วิทยาการคอมพิวเตอร์	19	46.34	16	39.02	6	14.63	0	0.00	0	0.00	0	0.00	0	0.00	0	0.00	0	0.00	41
คณะวิทยาศาสตร์	194	44.50	193	44.27	40	9.17	3	0.69	2	0.46	2	0.46	0	0.00	1	0.23	1	0.23	436
- คณิตศาสตร์	16	50.00	13	40.63	3	9.38	0	0.00	0	0.00	0	0.00	0	0.00	0	0.00	0	0.00	32
- เคมี	39	35.78	57	52.29	11	10.09	0	0.00	1	0.92	1	0.92	0	0.00	0	0.00	0	0.00	109
- จุดชีววิทยา	36	50.00	29	40.28	6	8.33	0	0.00	0	0.00	0	0.00	0	0.00	0	0.00	1	1.39	72
- ฟิสิกส์ประยุกต์	37	39.36	40	42.55	14	14.89	2	2.13	0	0.00	1	1.06	0	0.00	0	0.00	0	0.00	94
- วิทยาการคอมพิวเตอร์ประยุกต์	23	52.27	18	40.91	3	6.82	0	0.00	0	0.00	0	0.00	0	0.00	0	0.00	0	0.00	44
- วิทยาศาสตร์และเทคโนโลยีการอาหาร	27	58.70	15	32.61	1	2.17	1	2.17	1	2.17	0	0.00	0	0.00	1	2.17	0	0.00	46
- สถิติ	16	41.03	21	53.85	2	5.13	0	0.00	0	0.00	0	0.00	0	0.00	0	0.00	0	0.00	39

ตาราง ข 10 จำนวนนักศึกษาใหม่ระดับปริญญาตรี ปีการศึกษา 2559 จำแนกตามผู้อุปการะด้านการเงิน (ต่อ)

คณะ/สาขาวิชา	บิดา		มารดา		ผู้ปกครอง/ญาติ		ทำงาน		ทุนการศึกษา		ทุนกู้ยืมรัฐบาล		ทุนกู้ยืมเอกชน		อื่นๆ		ไม่ระบุ		รวมทั้งหมด
	จำนวน	ร้อยละ	จำนวน	ร้อยละ	จำนวน	ร้อยละ	จำนวน	ร้อยละ	จำนวน	ร้อยละ	จำนวน	ร้อยละ	จำนวน	ร้อยละ	จำนวน	ร้อยละ	จำนวน	ร้อยละ	
คณะศึกษาศาสตร์	662	47.97	559	40.51	130	9.42	5	0.36	11	0.80	4	0.29	0	0.00	2	0.14	7	0.51	1,380
- ศึกษาศาสตร์	56	50.00	48	42.86	8	7.14	0	0.00	0	0.00	0	0.00	0	0.00	0	0.00	0	0.00	112
- ศึกษาศาสตร์คอมพิวเตอร์	84	49.12	66	38.60	17	9.94	2	1.17	2	1.17	0	0.00	0	0.00	0	0.00	0	0.00	171
- ศึกษาศาสตร์เคมี	59	50.00	46	38.98	12	10.17	0	0.00	1	0.85	0	0.00	0	0.00	0	0.00	0	0.00	118
- ศึกษาศาสตร์เครื่องกล	96	49.48	75	38.66	20	10.31	0	0.00	1	0.52	1	0.52	0	0.00	0	0.00	1	0.52	194
- ศึกษาศาสตร์เครื่องมือ	15	32.61	25	54.35	5	10.87	0	0.00	0	0.00	1	2.17	0	0.00	0	0.00	0	0.00	46
- ศึกษาศาสตร์ไฟฟ้า	50	42.02	59	49.58	9	7.56	0	0.00	1	0.84	0	0.00	0	0.00	0	0.00	0	0.00	119
- ศึกษาศาสตร์ไฟฟ้าสื่อสารและอิเล็กทรอนิกส์	49	40.83	54	45.00	11	9.17	1	0.83	2	1.67	1	0.83	0	0.00	0	0.00	2	1.67	120
- ศึกษาศาสตร์เศรษฐศาสตร์	20	54.05	13	35.14	3	8.11	0	0.00	1	2.70	0	0.00	0	0.00	0	0.00	0	0.00	37
- ศึกษาศาสตร์โยธา	87	57.24	53	34.87	9	5.92	0	0.00	1	0.66	0	0.00	0	0.00	0	0.00	2	1.32	152
- ศึกษาศาสตร์ระบบควบคุมและเครื่องมือวัด	35	40.23	37	42.53	12	13.79	1	1.15	1	1.15	1	1.15	0	0.00	0	0.00	0	0.00	87
- ศึกษาศาสตร์วัสดุ	20	52.63	12	31.58	5	13.16	0	0.00	0	0.00	0	0.00	0	0.00	1	2.63	0	0.00	38
- ศึกษาศาสตร์สิ่งแวดล้อม	34	46.58	29	39.73	7	9.59	1	1.37	1	1.37	0	0.00	0	0.00	1	1.37	0	0.00	73
- ศึกษาศาสตร์โหนดเน็ต	17	48.57	9	25.71	8	22.86	0	0.00	0	0.00	0	0.00	0	0.00	0	0.00	1	2.86	35
- ศึกษาศาสตร์อุตสาหกรรม	40	51.28	33	42.31	4	5.13	0	0.00	0	0.00	0	0.00	0	0.00	0	0.00	1	1.28	78
- ศึกษาศาสตร์อุตสาหกรรมและการออกแบบ	94	56.97	60	36.36	11	6.67	0	0.00	0	0.00	0	0.00	0	0.00	0	0.00	0	0.00	165
- การออกแบบอุตสาหกรรม	13	56.52	9	39.13	1	4.35	0	0.00	0	0.00	0	0.00	0	0.00	0	0.00	0	0.00	23
- สถาปัตยกรรมภายใน	45	57.69	28	35.90	5	6.41	0	0.00	0	0.00	0	0.00	0	0.00	0	0.00	0	0.00	78
- สถาปัตยกรรมภายนอก	19	59.38	11	34.38	2	6.25	0	0.00	0	0.00	0	0.00	0	0.00	0	0.00	0	0.00	32
- ออกแบบนิเทศศิลป์	17	53.13	12	37.50	3	9.38	0	0.00	0	0.00	0	0.00	0	0.00	0	0.00	0	0.00	32
สถาบันวิทยาการหุ่นยนต์ภาคสนาม	35	51.47	24	35.29	8	11.76	0	0.00	0	0.00	0	0.00	0	0.00	0	0.00	1	1.47	68
- วิศวกรรมหุ่นยนต์และระบบอัตโนมัติ	35	51.47	24	35.29	8	11.76	0	0.00	0	0.00	0	0.00	0	0.00	0	0.00	1	1.47	68
รวม	1,464	47.49	1,257	40.77	310	10.06	13	0.42	14	0.45	10	0.32	0	0.00	5	0.16	10	0.32	3,083



ตาราง ข 11 จำนวนนักศึกษาใหม่ระดับปริญญาตรี ปีการศึกษา 2559 จำแนกตามความสามารถพิเศษ

คณะ/สาขาวิชา	คนตรี		กีฬา		ศิลปะ		ไม่มีความสามารถพิเศษ		รวมทั้งหมด
	จำนวน	ร้อยละ	จำนวน	ร้อยละ	จำนวน	ร้อยละ	จำนวน	ร้อยละ	
คณะศึกษาศาสตร์อุตสาหกรรมและเทคโนโลยี	86	9.97	90	10.43	75	8.69	612	70.92	863
- เทคโนโลยีการพิมพ์และบรรจุภัณฑ์	6	10.17	4	6.78	4	6.78	45	76.27	59
- เทคโนโลยีการศึกษาและสื่อสารมวลชน	14	15.38	11	12.09	14	15.38	52	57.14	91
- เทคโนโลยีมีเดีย	7	8.75	4	5.00	5	6.25	64	80.00	80
- เทคโนโลยีอุตสาหกรรม	9	9.00	12	12.00	6	6.00	73	73.00	100
- มีเดียทางการแพทย์และวิทยาศาสตร์	4	10.26	6	15.38	8	20.51	21	53.85	39
- มีเดียฮาร์ดแวร์	15	13.39	3	2.68	19	16.96	75	66.96	112
- วิทยาการคอมพิวเตอร์ประยุกต์-มีเดียมีเดีย	12	10.17	9	7.63	7	5.93	90	76.27	118
- วิศวกรรมเครื่องกล	5	10.20	11	22.45	1	2.04	32	65.31	49
- วิศวกรรมไฟฟ้า	6	4.80	17	13.60	5	4.00	97	77.60	125
- วิศวกรรมโยธา	4	9.09	7	15.91	2	4.55	31	70.45	44
- วิศวกรรมอุตสาหกรรม	4	8.70	6	13.04	4	8.70	32	69.57	46
คณะเทคโนโลยีสารสนเทศ	16	9.36	14	8.19	10	5.85	131	76.61	171
- เทคโนโลยีสารสนเทศ	13	10.00	13	10.00	8	6.15	96	73.85	130
- วิทยาการคอมพิวเตอร์	3	7.32	1	2.44	2	4.88	35	85.37	41
คณะวิทยาศาสตร์	45	10.32	40	9.17	21	4.82	330	75.69	436
- คณิตศาสตร์	3	9.38	1	3.13	3	9.38	25	78.13	32
- เคมี	11	10.09	9	8.26	6	5.50	83	76.15	109
- จุลชีววิทยา	9	12.50	5	6.94	0	0.00	58	80.56	72
- ฟิสิกส์ประยุกต์	13	13.83	15	15.96	6	6.38	60	63.83	94
- วิทยาการคอมพิวเตอร์ประยุกต์	1	2.27	4	9.09	0	0.00	39	88.64	44
- วิทยาศาสตร์และเทคโนโลยีการอาหาร	6	13.04	3	6.52	3	6.52	34	73.91	46
- สถิติ	2	5.13	3	7.69	3	7.69	31	79.49	39

ตาราง ข 11 จำนวนนักศึกษาใหม่ระดับปริญญาตรี ปีการศึกษา 2559 จำแนกตามความสามารถพิเศษ (ต่อ)

คณะ/สาขาวิชา	คนตรี		กีฬา		ศิลปะ		ไม่มีความสามารถพิเศษ		รวมทั้งหมด
	จำนวน	ร้อยละ	จำนวน	ร้อยละ	จำนวน	ร้อยละ	จำนวน	ร้อยละ	
คณะวิศวกรรมศาสตร์	162	11.74	176	12.75	51	3.70	991	71.81	1,380
- วิศวกรรม	19	16.96	19	16.96	0	0.00	74	66.07	112
- วิศวกรรมคอมพิวเตอร์	17	9.94	11	6.43	7	4.09	136	79.53	171
- วิศวกรรมเคมี	16	13.56	12	10.17	8	6.78	82	69.49	118
- วิศวกรรมเครื่องกล	21	10.82	32	16.49	5	2.58	136	70.10	194
- วิศวกรรมเครื่องมือ	4	8.70	6	13.04	4	8.70	32	69.57	46
- วิศวกรรมไฟฟ้า	9	7.56	16	13.45	3	2.52	91	76.47	119
- วิศวกรรมไฟฟ้าสื่อสารและอิเล็กทรอนิกส์	15	12.50	12	10.00	5	4.17	88	73.33	120
- วิศวกรรมเมคคาทรอนิกส์	1	2.70	4	10.81	1	2.70	31	83.78	37
- วิศวกรรมโยธา	21	13.82	25	16.45	6	3.95	100	65.79	152
- วิศวกรรมระบบควบคุมและเครื่องอัตโนมัติ	6	6.90	13	14.94	3	3.45	65	74.71	87
- วิศวกรรมวัสดุ	4	10.53	5	13.16	1	2.63	28	73.68	38
- วิศวกรรมสิ่งแวดล้อม	11	15.07	7	9.59	6	8.22	49	67.12	73
- วิศวกรรมอัตโนมัติ	5	14.29	5	14.29	1	2.86	24	68.57	35
- วิศวกรรมอุตสาหกรรม	13	16.67	9	11.54	1	1.28	55	70.51	78
คณะสถาปัตยกรรมศาสตร์และการออกแบบ	33	20.00	23	13.94	8	4.85	101	61.21	165
- การออกแบบอุตสาหกรรม	5	21.74	3	13.04	0	0.00	15	65.22	23
- สถาปัตยกรรม	18	23.08	14	17.95	3	3.85	43	55.13	78
- สถาปัตยกรรมภายใน	5	15.63	4	12.50	4	12.50	19	59.38	32
- ออกแบบนิเทศศิลป์	5	15.63	2	6.25	1	3.13	24	75.00	32
สถาบันวิทยาการหุ่นยนต์ภาคสนาม	5	7.35	13	19.12	3	4.41	47	69.12	68
- วิศวกรรมหุ่นยนต์และระบบอัตโนมัติ	5	7.35	13	19.12	3	4.41	47	69.12	68
รวม	347	11.26	356	11.55	168	5.45	2,212	71.75	3,083

ตาราง ข 12 จำนวนนักศึกษาใหม่ระดับปริญญาตรี ปีการศึกษา 2559 จำแนกตามความพิการ

คณะ/สาขาวิชา	ไม่พิการ		พิการทางการมองเห็น		พิการทางการได้ยิน		พิการทางร่างกาย		อื่นๆ		รวมทั้งหมด
	จำนวน	ร้อยละ	จำนวน	ร้อยละ	จำนวน	ร้อยละ	จำนวน	ร้อยละ	จำนวน	ร้อยละ	
คณะครุศาสตร์อุตสาหกรรมและเทคโนโลยี	862	99.88	0	0	0	0	1	0.12	0	0	863
- เทคโนโลยีการพิมพ์และบรรจุภัณฑ์	59	100	0	0	0	0	0	0	0	0	59
- เทคโนโลยีการศึกษาและสื่อสารมวลชน	90	98.9	0	0	0	0	1	1.1	0	0	91
- เทคโนโลยีซีดีดี	80	100	0	0	0	0	0	0	0	0	80
- เทคโนโลยีอุตสาหกรรม	100	100	0	0	0	0	0	0	0	0	100
- มีเดียทางการแพทย์และวิทยาศาสตร์	39	100	0	0	0	0	0	0	0	0	39
- มีเดียฮาร์ดแวร์	112	100	0	0	0	0	0	0	0	0	112
- วิทยาการคอมพิวเตอร์ประยุกต์-โมดูลีเดีย	118	100	0	0	0	0	0	0	0	0	118
- วิศวกรรมเครื่องกล	49	100	0	0	0	0	0	0	0	0	49
- วิศวกรรมไฟฟ้า	125	100	0	0	0	0	0	0	0	0	125
- วิศวกรรมโยธา	44	100	0	0	0	0	0	0	0	0	44
- วิศวกรรมอุตสาหการ	46	100	0	0	0	0	0	0	0	0	46
คณะเทคโนโลยีสารสนเทศ	169	98.83	2	1.17	0	0	0	0	0	0	171
- เทคโนโลยีสารสนเทศ	129	99.23	1	0.77	0	0	0	0	0	0	130
- วิทยาการคอมพิวเตอร์	40	97.56	1	2.44	0	0	0	0	0	0	41
คณะวิทยาศาสตร์	435	99.77	0	0	0	0	0	0	1	0.23	436
- คณิตศาสตร์	32	100	0	0	0	0	0	0	0	0	32
- เคมี	109	100	0	0	0	0	0	0	0	0	109
- จุลชีววิทยา	72	100	0	0	0	0	0	0	0	0	72
- ฟิสิกส์ประยุกต์	94	100	0	0	0	0	0	0	0	0	94
- วิทยาการคอมพิวเตอร์ประยุกต์	44	100	0	0	0	0	0	0	0	0	44
- วิทยาศาสตร์และเทคโนโลยีการอาหาร	46	100	0	0	0	0	0	0	0	0	46
- สถิติ	38	97.44	0	0	0	0	0	0	1	2.56	39

ตาราง ข 12 จำนวนนักศึกษาใหม่ระดับปริญญาตรี ปีการศึกษา 2559 จำแนกตามความพิการ (ต่อ)

คณะ/สาขาวิชา	ไม่พิการ		พิการทางการมองเห็น		พิการทางการได้ยิน		พิการทางการเคลื่อนไหว		อื่นๆ		รวมทั้งหมด
	จำนวน	ร้อยละ	จำนวน	ร้อยละ	จำนวน	ร้อยละ	จำนวน	ร้อยละ	จำนวน	ร้อยละ	
คณะวิศวกรรมศาสตร์	1378	99.86	0	0	2	0.14	0	0	0	0	1380
- วิศวกรรม	112	100	0	0	0	0	0	0	0	0	112
- วิศวกรรมคอมพิวเตอร์	170	99.42	0	0	1	0.58	0	0	0	0	171
- วิศวกรรมเคมี	118	100	0	0	0	0	0	0	0	0	118
- วิศวกรรมเครื่องกล	194	100	0	0	0	0	0	0	0	0	194
- วิศวกรรมเครื่องมือ	46	100	0	0	0	0	0	0	0	0	46
- วิศวกรรมไฟฟ้า	119	100	0	0	0	0	0	0	0	0	119
- วิศวกรรมไฟฟ้าสื่อสารและอิเล็กทรอนิกส์	120	100	0	0	0	0	0	0	0	0	120
- วิศวกรรมเมคคาทรอนิกส์	37	100	0	0	0	0	0	0	0	0	37
- วิศวกรรมโยธา	152	100	0	0	0	0	0	0	0	0	152
- วิศวกรรมระบบควบคุมและเครื่องมือวัด	87	100	0	0	0	0	0	0	0	0	87
- วิศวกรรมวัสดุ	38	100	0	0	0	0	0	0	0	0	38
- วิศวกรรมสิ่งแวดล้อม	72	98.63	0	0	1	1.37	0	0	0	0	73
- วิศวกรรมอัตโนมัติ	35	100	0	0	0	0	0	0	0	0	35
- วิศวกรรมอุตสาหกรรม	78	100	0	0	0	0	0	0	0	0	78
คณะสถาปัตยกรรมศาสตร์และการออกแบบ	164	99.39	1	0.61	0	0	0	0	0	0	165
- การออกแบบอุตสาหกรรม	22	95.65	1	4.35	0	0	0	0	0	0	23
- สถาปัตยกรรม	78	100	0	0	0	0	0	0	0	0	78
- สถาปัตยกรรมภายใน	32	100	0	0	0	0	0	0	0	0	32
- ออกแบบนิเทศศิลป์	32	100	0	0	0	0	0	0	0	0	32
สถาบันวิทยาการหุ่นยนต์ภาคสนาม	67	98.53	1	1.47	0	0	0	0	0	0	68
- วิศวกรรมหุ่นยนต์และระบบอัตโนมัติ	67	98.53	1	1.47	0	0	0	0	0	0	68
รวม	3,075	99.74	4	0.13	2	0.06	1	0.03	1	0.03	3,083

ตาราง ข 13 จำนวนนักศึกษาใหม่ระดับปริญญาตรี ปีการศึกษา 2559 จำแนกตามสถานภาพเกณฑ์ทหาร

คณะ/สาขาวิชา	เรียน รด.		ผ่านการเกณฑ์ทหารแล้ว		ยัง		ขอผ่อนผัน		ไม่เคย		ไม่ต้อง		อื่นๆ		รวมทั้งหมด
	และจบครบตามหลักสูตร		ผ่านการเกณฑ์ทหารแล้ว		เพราะอายุไม่ครบเกณฑ์		จำนวน		เพราะเหตุพลภาพ		ผ่านการเกณฑ์ทหาร		จำนวน		
	จำนวน	ร้อยละ	จำนวน	ร้อยละ	จำนวน	ร้อยละ	จำนวน	ร้อยละ	จำนวน	ร้อยละ	จำนวน	ร้อยละ	จำนวน	ร้อยละ	
คณะครุศาสตร์อุตสาหกรรมและเทคโนโลยี	228	68.06	3	0.90	89	26.57	4	1.19	0	0.00	7	2.09	4	1.19	335
- เทคโนโลยีการพิมพ์และบรรจุภัณฑ์	8	88.89	0	0.00	1	11.11	0	0.00	0	0.00	0	0.00	0	0.00	9
- เทคโนโลยีการศึกษาระยะไกล	13	61.90	0	0.00	5	23.81	0	0.00	0	0.00	2	9.52	1	4.76	21
- เทคโนโลยีมีเดีย	29	67.44	1	2.33	12	27.91	0	0.00	0	0.00	0	0.00	1	2.33	43
- เทคโนโลยีอุตสาหกรรม	35	68.63	1	1.96	11	21.57	1	1.96	0	0.00	3	5.88	0	0.00	51
- มีเดียทางการแพทย์และวิทยาศาสตร์	3	60.00	0	0.00	2	40.00	0	0.00	0	0.00	0	0.00	0	0.00	5
- มีเดียอวกาศ	22	78.57	0	0.00	5	17.86	0	0.00	0	0.00	0	0.00	1	3.57	28
- วิทยาการคอมพิวเตอร์ประยุกต์-มีเดีย	42	75.00	1	1.79	12	21.43	1	1.79	0	0.00	0	0.00	0	0.00	56
- วิศวกรรมเครื่องกล	15	53.57	0	0.00	10	35.71	2	7.14	0	0.00	1	3.57	0	0.00	28
- วิศวกรรมไฟฟ้า	45	69.23	0	0.00	19	29.23	0	0.00	0	0.00	0	0.00	1	1.54	65
- วิศวกรรมโยธา	10	50.00	0	0.00	9	45.00	0	0.00	0	0.00	1	5.00	0	0.00	20
- วิศวกรรมอุตสาหการ	6	66.67	0	0.00	3	33.33	0	0.00	0	0.00	0	0.00	0	0.00	9
คณะเทคโนโลยีสารสนเทศ	74	72.55	0	0.00	23	22.55	0	0.00	1	0.98	0	0.00	4	3.92	102
- เทคโนโลยีสารสนเทศ	51	73.91	0	0.00	17	24.64	0	0.00	1	1.45	0	0.00	0	0.00	69
- วิทยาการคอมพิวเตอร์	23	69.70	0	0.00	6	18.18	0	0.00	0	0.00	0	0.00	4	12.12	33
คณะวิทยาศาสตร์	105	70.00	1	0.67	36	24.00	2	1.33	0	0.00	3	2.00	3	2.00	150
- คณิตศาสตร์	5	62.50	0	0.00	2	25.00	0	0.00	0	0.00	1	12.50	0	0.00	8
- เคมี	16	53.33	0	0.00	12	40.00	0	0.00	0	0.00	0	0.00	2	6.67	30
- จุลชีววิทยา	13	86.67	0	0.00	2	13.33	0	0.00	0	0.00	0	0.00	0	0.00	15
- ฟิสิกส์ประยุกต์	30	71.43	0	0.00	10	23.81	1	2.38	0	0.00	0	0.00	1	2.38	42
- วิทยาการคอมพิวเตอร์ประยุกต์	25	78.13	0	0.00	5	15.63	0	0.00	0	0.00	2	6.25	0	0.00	32
- วิทยาศาสตร์และเทคโนโลยีการอาหาร	9	75.00	0	0.00	2	16.67	1	8.33	0	0.00	0	0.00	0	0.00	12
- สถิติ	7	63.64	1	9.09	3	27.27	0	0.00	0	0.00	0	0.00	0	0.00	11

ตาราง ข 13 จำนวนนักศึกษาใหม่ระดับปริญญาตรี ปีการศึกษา 2559 จำแนกตามสถานภาพเกณฑ์ทหาร (ต่อ)

คณะ/สาขาวิชา	เรียน รด.		ผ่านการเกณฑ์ทหารแล้ว		ยังไม่ครบเกณฑ์		ยังไม่ครบเกณฑ์		ไม่คง		ไม่ต้อง		อื่นๆ		รวมทั้งหมด
	จำนวน	ร้อยละ	จำนวน	ร้อยละ	จำนวน	ร้อยละ	จำนวน	ร้อยละ	จำนวน	ร้อยละ	จำนวน	ร้อยละ	จำนวน	ร้อยละ	
คณะวิศวกรรมศาสตร์	660	78.76	10	1.19	141	16.83	15	1.79	1	0.12	5	0.60	6	0.72	838
- วิศวกรรม	47	70.15	0	0.00	19	28.36	1	1.49	0	0.00	0	0.00	0	0.00	67
- วิศวกรรมคอมพิวเตอร์	91	79.13	1	0.87	20	17.39	2	1.74	1	0.87	0	0.00	0	0.00	115
- วิศวกรรมเคมี	35	66.04	0	0.00	15	28.30	3	5.66	0	0.00	0	0.00	0	0.00	53
- วิศวกรรมเครื่องกล	122	87.14	0	0.00	14	10.00	0	0.00	0	0.00	3	2.14	1	0.71	140
- วิศวกรรมเครื่องมือ	18	69.23	0	0.00	6	23.08	1	3.85	0	0.00	0	0.00	1	3.85	26
- วิศวกรรมไฟฟ้า	65	85.53	2	2.63	9	11.84	0	0.00	0	0.00	0	0.00	0	0.00	76
- วิศวกรรมไฟฟ้าสื่อสารและอิเล็กทรอนิกส์	53	80.30	2	3.03	10	15.15	1	1.52	0	0.00	0	0.00	0	0.00	66
- วิศวกรรมเมคคาทรอนิกส์	17	77.27	0	0.00	5	22.73	0	0.00	0	0.00	0	0.00	0	0.00	22
- วิศวกรรมโยธา	82	78.85	0	0.00	13	12.50	4	3.85	0	0.00	2	1.92	3	2.88	104
- วิศวกรรมระบบควบคุมและเครื่องมือวัด	43	74.14	2	3.45	12	20.69	1	1.72	0	0.00	0	0.00	0	0.00	58
- วิศวกรรมวัสดุ	10	62.50	0	0.00	6	37.50	0	0.00	0	0.00	0	0.00	0	0.00	16
- วิศวกรรมสิ่งแวดล้อม	22	73.33	2	6.67	6	20.00	0	0.00	0	0.00	0	0.00	0	0.00	30
- วิศวกรรมอัตโนมัติ	16	66.67	1	4.17	5	20.83	1	4.17	0	0.00	0	0.00	1	4.17	24
- วิศวกรรมอุตสาหกรรม	39	95.12	0	0.00	1	2.44	1	2.44	0	0.00	0	0.00	0	0.00	41
คณะสถาปัตยกรรมศาสตร์และการออกแบบ	48	75.00	1	1.56	5	7.81	6	9.38	0	0.00	1	1.56	3	4.69	64
- การออกแบบอุตสาหกรรม	10	76.92	1	7.69	1	7.69	1	7.69	0	0.00	0	0.00	0	0.00	13
- สถาปัตยกรรม	25	73.53	0	0.00	3	8.82	3	8.82	0	0.00	0	0.00	3	8.82	34
- สถาปัตยกรรมภายใน	8	88.89	0	0.00	1	11.11	0	0.00	0	0.00	0	0.00	0	0.00	9
- ออกแบบนิเทศศิลป์	5	62.50	0	0.00	0	0.00	2	25.00	0	0.00	1	12.50	0	0.00	8
สถาบันวิทยาการหุ่นยนต์ภาคสนาม	30	66.67	0	0.00	12	26.67	1	2.22	0	0.00	1	2.22	1	2.22	45
- วิศวกรรมหุ่นยนต์และระบบอัตโนมัติ	30	66.67	0	0.00	12	26.67	1	2.22	0	0.00	1	2.22	1	2.22	45
รวม	1,145	74.64	15	0.98	306	19.95	28	1.83	2	0.13	17	1.11	21	1.37	1,534

ตาราง ข 14 จำนวนนักเรียนที่ศึกษาใหม่ระดับปริญญาตรี ปีการศึกษา 2559 จำแนกตามภูมิภาคและสาขาคณะ

คณะ/สาขาวิชา	บรีมณฑล		กรุงเทพฯ		ภาคกลาง		ภาคเหนือ		ภาคใต้		ภาคตะวันออกเฉียงเหนือ		ต่างประเทศ		ไม่ระบุ		รวมทั้งหมด		
	จำนวน	ร้อยละ	จำนวน	ร้อยละ	จำนวน	ร้อยละ	จำนวน	ร้อยละ	จำนวน	ร้อยละ	จำนวน	ร้อยละ	จำนวน	ร้อยละ	จำนวน	ร้อยละ			
																		จำนวน	ร้อยละ
คณะครุศาสตร์อุตสาหกรรมและเทคโนโลยี	103	11.94	368	42.64	41	4.75	78	9.04	63	7.30	57	6.60	52	6.03	101	11.70	0	0.00	863
- เทคโนโลยีการพิมพ์และบรรจุภัณฑ์	10	16.95	30	50.85	1	1.69	3	5.08	5	8.47	1	1.69	3	5.08	6	10.17	0	0.00	59
- เทคโนโลยีการศึกษาและสื่อสารมวลชน	11	12.09	52	57.14	1	1.10	4	4.40	3	3.30	7	7.69	7	7.69	6	6.59	0	0.00	91
- เทคโนโลยีมีเดีย	11	13.75	46	57.50	3	3.75	5	6.25	2	2.50	6	7.50	0	0.00	7	8.75	0	0.00	80
- เทคโนโลยีอุตสาหกรรม	23	23.00	36	36.00	4	4.00	5	5.00	9	9.00	7	7.00	4	4.00	12	12.00	0	0.00	100
- มีเดียทางการแพทย์และวิทยาศาสตร์	4	10.26	14	35.90	1	2.56	3	7.69	1	2.56	7	17.95	2	5.13	7	17.95	0	0.00	39
- มีเดียอาตส์	11	9.82	71	63.39	4	3.57	8	7.14	7	6.25	4	3.57	6	5.36	1	0.89	0	0.00	112
- วิทยาการคอมพิวเตอร์ประยุกต์-มัลติมีเดีย	17	14.41	55	46.61	4	3.39	9	7.63	5	4.24	10	8.47	5	4.24	13	11.02	0	0.00	118
- วิศวกรรมเครื่องกล	5	10.20	8	16.33	4	8.16	7	14.29	3	6.12	3	6.12	0	0.00	19	38.78	0	0.00	49
- วิศวกรรมไฟฟ้า	9	7.20	30	24.00	10	8.00	20	16.00	17	13.60	8	6.40	14	11.20	17	13.60	0	0.00	125
- วิศวกรรมโยธา	1	2.27	9	20.45	4	9.09	11	25.00	7	15.91	2	4.55	4	9.09	6	13.64	0	0.00	44
- วิศวกรรมอุตสาหกรรม	1	2.17	17	36.96	5	10.87	3	6.52	4	8.70	2	4.35	7	15.22	7	15.22	0	0.00	46
คณะเทคโนโลยีสารสนเทศ	15	8.77	107	62.57	4	2.34	8	4.68	9	5.26	8	4.68	6	3.51	10	5.85	0	0.00	171
- เทคโนโลยีสารสนเทศ	12	9.23	83	63.85	3	2.31	8	6.15	4	3.08	8	6.15	5	3.85	7	5.38	0	0.00	130
- วิทยาการคอมพิวเตอร์	3	7.32	24	58.54	1	2.44	0	0.00	5	12.20	0	0.00	1	2.44	3	7.32	0	0.00	41
คณะวิทยาศาสตร์	42	9.63	233	53.44	14	3.21	26	5.96	23	5.28	27	6.19	26	5.96	44	10.09	0	0.00	436
- คณิตศาสตร์	7	21.88	15	46.88	1	3.13	2	6.25	4	12.50	1	3.13	1	3.13	1	3.13	0	0.00	32
- เคมี	10	9.17	56	51.38	4	3.67	6	5.50	2	1.83	9	8.26	6	5.50	15	13.76	0	0.00	109
- จุลชีววิทยา	6	8.33	38	52.78	2	2.78	6	8.33	3	4.17	4	5.56	7	9.72	6	8.33	0	0.00	72
- ฟิสิกส์ประยุกต์	6	6.38	44	46.81	3	3.19	7	7.45	9	9.57	4	4.26	7	7.45	14	14.89	0	0.00	94
- วิทยาการคอมพิวเตอร์ประยุกต์	5	11.36	28	63.64	1	2.27	3	6.82	0	0.00	4	9.09	1	2.27	2	4.55	0	0.00	44
- วิทยาศาสตร์และเทคโนโลยีการอาหาร	3	6.52	28	60.87	3	6.52	1	2.17	3	6.52	2	4.35	2	4.35	4	8.70	0	0.00	46
- สถิติ	5	12.82	24	61.54	0	0.00	1	2.56	2	5.13	3	7.69	2	5.13	2	5.13	0	0.00	39

ตาราง ข 14 จำนวนนักเรียนใหม่ระดับปริญญาตรี ปีการศึกษา 2559 จำแนกตามภูมิภาคเดิม (ต่อ)

คณะ/สาขาวิชา	ปริมาณพล		กรุงเทพฯ		ภาคกลาง		ภาคเหนือ		ภาคใต้		ภาคตะวันออกเฉียงเหนือ		ต่างประเทศ		ไม่ระบุ		รวมทั้งหมด				
	จำนวน	ร้อยละ	จำนวน	ร้อยละ	จำนวน	ร้อยละ	จำนวน	ร้อยละ	จำนวน	ร้อยละ	จำนวน	ร้อยละ	จำนวน	ร้อยละ	จำนวน	ร้อยละ					
																		จำนวน	ร้อยละ	จำนวน	ร้อยละ
คณะวิศวกรรมศาสตร์	125	9.06	597	43.26	51	3.70	122	8.84	113	8.19	166	12.03	81	5.87	123	8.91	0	0.00	2	0.14	1,380
- วิศวกรรม	11	9.82	16	14.29	1	0.89	13	11.61	19	16.96	13	11.61	13	11.61	26	23.21	0	0.00	0	0.00	112
- วิศวกรรมคอมพิวเตอร์	20	11.70	105	61.40	5	2.92	11	6.43	13	7.60	8	4.68	8	4.68	1	0.58	0	0.00	0	0.00	171
- วิศวกรรมเคมี	8	6.78	48	40.68	3	2.54	18	15.25	7	5.93	24	20.34	6	5.08	4	3.39	0	0.00	0	0.00	118
- วิศวกรรมเครื่องกล	16	8.25	88	45.36	9	4.64	20	10.31	10	5.15	18	9.28	14	7.22	19	9.79	0	0.00	0	0.00	194
- วิศวกรรมเครื่องมือ	5	10.87	15	32.61	0	0.00	4	8.70	4	8.70	4	8.70	4	8.70	5	10.87	9	19.57	0	0.00	46
- วิศวกรรมไฟฟ้า	11	9.24	37	31.09	9	7.56	15	12.61	13	10.92	13	10.92	16	13.45	5	4.20	0	0.00	0	0.00	119
- วิศวกรรมไฟฟ้าสื่อสารและอิเล็กทรอนิกส์	7	5.83	67	55.83	5	4.17	9	7.50	5	4.17	15	12.50	6	5.00	6	5.00	0	0.00	0	0.00	120
- วิศวกรรมเนคตาทรอนิกส์	5	13.51	22	59.46	0	0.00	4	10.81	2	5.41	3	8.11	3	8.11	0	0.00	1	2.70	0	0.00	37
- วิศวกรรมโยธา	13	8.55	66	43.42	6	3.95	12	7.89	19	12.50	15	9.87	15	9.87	6	3.95	13	8.55	0	0.00	152
- วิศวกรรมระบบควบคุมและเครื่องมือวัด	3	3.45	35	40.23	7	8.05	4	4.60	5	5.75	18	20.69	4	4.60	4	4.60	11	12.64	0	0.00	87
- วิศวกรรมวัสดุ	4	10.53	17	44.74	0	0.00	1	2.63	3	7.89	5	13.16	2	5.26	6	15.79	0	0.00	0	0.00	38
- วิศวกรรมสิ่งแวดล้อม	11	15.07	32	43.84	2	2.74	3	4.11	5	6.85	13	17.81	2	2.74	5	6.85	0	0.00	0	0.00	73
- วิศวกรรมอัตโนมัติ	6	17.14	16	45.71	0	0.00	2	5.71	2	5.71	7	20.00	1	2.86	1	2.86	0	0.00	0	0.00	35
- วิศวกรรมอุตสาหกรรม	5	6.41	33	42.31	4	5.13	6	7.69	6	7.69	10	12.82	5	6.41	9	11.54	0	0.00	0	0.00	78
คณะสถาปัตยกรรมศาสตร์และการออกแบบ	9	5.45	107	64.85	2	1.21	10	6.06	15	9.09	12	7.27	2	1.21	8	4.85	0	0.00	0	0.00	165
- การออกแบบอุตสาหกรรม	1	4.35	17	73.91	0	0.00	2	8.70	2	8.70	1	4.35	0	0.00	0	0.00	0	0.00	0	0.00	23
- สถาปัตยกรรมภายใน	1	1.28	49	62.82	2	2.56	2	2.56	10	12.82	9	11.54	2	2.56	3	3.85	0	0.00	0	0.00	78
- สถาปัตยกรรมภายนอก	4	12.50	22	58.75	0	0.00	2	6.25	2	6.25	0	0.00	0	0.00	2	6.25	0	0.00	0	0.00	32
- ออกแบบนิเทศศิลป์	3	9.38	19	59.38	0	0.00	4	12.50	1	3.13	2	6.25	0	0.00	0	0.00	3	9.38	0	0.00	32
สถาบันวิทยาการหุ่นยนต์ภาคสนาม	3	4.41	32	47.06	1	1.47	11	16.18	3	4.41	6	8.82	4	5.88	8	11.76	0	0.00	0	0.00	68
- วิศวกรรมหุ่นยนต์และระบบอัตโนมัติ	3	4.41	32	47.06	1	1.47	11	16.18	3	4.41	6	8.82	4	5.88	8	11.76	0	0.00	0	0.00	68
รวม	297	9.63	1,444	46.84	113	3.67	255	8.27	226	7.33	276	8.95	171	5.55	294	9.54	0	0.00	7	0.23	3,083



ตาราง ข 15 จำนวนนักศึกษาใหม่ระดับปริญญาตรี ปีการศึกษา 2559 จำแนกตามที่พักอาศัยในขณะที่ยังพักอาศัยที่มหาวิทยาลัย มจร.

คณะ/สาขาวิชา	ปีดมากรดา		ปีดดา		มารดา		ผู้ปกครอง/ญาติ		หอพักเอกชน		หอพักมหาวิทยาลัย		บ้าน/ห้องเช่า		วัด		บ้านเพื่อน		ไม่ระบุ		รวมทั้งหมด
	จำนวน	ร้อยละ	จำนวน	ร้อยละ	จำนวน	ร้อยละ	จำนวน	ร้อยละ	จำนวน	ร้อยละ	จำนวน	ร้อยละ	จำนวน	ร้อยละ	จำนวน	ร้อยละ	จำนวน	ร้อยละ	จำนวน	ร้อยละ	
คณะครุศาสตร์อุตสาหกรรมและเทคโนโลยี	260	30.13	25	2.90	43	4.98	44	5.10	192	22.25	230	26.65	45	5.21	0	0.00	24	2.78	0	0.00	863
- เทคโนโลยีการพิมพ์และบรรจุภัณฑ์	33	55.93	2	3.39	4	6.78	1	1.69	9	15.25	6	10.17	3	5.08	0	0.00	1	1.69	0	0.00	59
- เทคโนโลยีการศึกษาและสื่อมวลชน	38	41.76	2	2.20	7	7.69	11	12.09	16	17.58	12	13.19	4	4.40	0	0.00	1	1.10	0	0.00	91
- เทคโนโลยีมีเดีย	30	37.50	3	3.75	4	5.00	2	2.50	10	12.50	25	31.25	4	5.00	0	0.00	2	2.50	0	0.00	80
- เทคโนโลยีอุตสาหกรรม	30	30.00	2	2.00	6	6.00	7	7.00	21	21.00	18	18.00	11	11.00	0	0.00	5	5.00	0	0.00	100
- มีเดียทางการแพทย์และวิทยาศาสตร์	11	28.21	1	2.56	1	2.56	2	5.13	7	17.95	17	43.59	0	0.00	0	0.00	0	0.00	0	0.00	39
- มีเดียอาตส์	32	28.57	3	2.68	9	8.04	3	2.68	13	11.61	49	43.75	1	0.89	0	0.00	2	1.79	0	0.00	112
- วิทยาการคอมพิวเตอร์ประยุกต์-มีเดีย	39	33.05	6	5.08	4	3.39	6	5.08	31	26.27	25	21.19	5	4.24	0	0.00	2	1.69	0	0.00	118
- วิศวกรรมเครื่องกล	8	16.33	2	4.08	1	2.04	2	4.08	15	30.61	18	36.73	2	4.08	0	0.00	1	2.04	0	0.00	49
- วิศวกรรมไฟฟ้า	20	16.00	3	2.40	2	1.60	5	4.00	39	31.20	39	31.20	8	6.40	0	0.00	9	7.20	0	0.00	125
- วิศวกรรมโยธา	7	15.91	0	0.00	0	0.00	3	6.82	17	38.64	13	29.55	4	9.09	0	0.00	0	0.00	0	0.00	44
- วิศวกรรมอุตสาหการ	12	26.09	1	2.17	5	10.87	2	4.35	14	30.43	8	17.39	3	6.52	0	0.00	1	2.17	0	0.00	46
คณะเทคโนโลยีสารสนเทศ	70	40.94	6	3.51	10	5.85	10	5.85	29	16.96	28	16.37	12	7.02	0	0.00	6	3.51	0	0.00	171
- เทคโนโลยีสารสนเทศ	60	46.15	3	2.31	6	4.62	6	4.62	24	18.46	21	16.15	6	4.62	0	0.00	4	3.08	0	0.00	130
- วิทยาการคอมพิวเตอร์	10	24.39	3	7.32	4	9.76	4	9.76	5	12.20	7	17.07	6	14.63	0	0.00	2	4.88	0	0.00	41
คณะวิทยาศาสตร์	173	39.68	11	2.52	30	6.88	33	7.57	99	22.71	62	14.22	11	2.52	0	0.00	17	3.90	0	0.00	436
- คณิตศาสตร์	14	43.75	1	3.13	1	3.13	1	3.13	7	21.88	5	15.63	0	0.00	0	0.00	3	9.38	0	0.00	32
- เคมี	40	36.70	5	4.59	10	9.17	6	5.50	30	27.52	13	11.93	2	1.83	0	0.00	3	2.75	0	0.00	109
- จิตวิทยา	21	29.17	2	2.78	2	2.78	9	12.50	17	23.61	17	23.61	0	0.00	0	0.00	4	5.56	0	0.00	72
- ฟิสิกส์ประยุกต์	30	31.91	1	1.06	9	9.57	11	11.70	19	20.21	16	17.02	5	5.32	0	0.00	3	3.19	0	0.00	94
- วิทยาการคอมพิวเตอร์ประยุกต์	23	52.27	1	2.27	2	4.55	3	6.82	6	13.64	5	11.36	2	4.55	0	0.00	2	4.55	0	0.00	44
- วิทยาศาสตร์และเทคโนโลยีการอาหาร	25	54.35	1	2.17	2	4.35	1	2.17	12	26.09	2	4.35	2	4.35	0	0.00	1	2.17	0	0.00	46
- สถิติ	20	51.28	0	0.00	4	10.26	2	5.13	8	20.51	4	10.26	0	0.00	0	0.00	1	2.56	0	0.00	39

ตาราง ข 15 จำนวนนักศึกษาใหม่ระดับปริญญาตรี ปีการศึกษา 2559 จำนวนตามที่พักอาศัยในขณะที่ยังพักอาศัยอยู่ มจร. (ต่อ)

คณะ/สาขาวิชา	บิดามารดา		บิดา		มารดา		ผู้ปกครอง/ญาติ		หอพักเอกชน		หอพักมหาวิทยาลัย		บ้าน/ห้องเช่า		วัด		บ้านเพื่อน		ไม่ระบุ		รวมทั้งหมด
	จำนวน	ร้อยละ	จำนวน	ร้อยละ	จำนวน	ร้อยละ	จำนวน	ร้อยละ	จำนวน	ร้อยละ	จำนวน	ร้อยละ	จำนวน	ร้อยละ	จำนวน	ร้อยละ	จำนวน	ร้อยละ	จำนวน	ร้อยละ	
คณะวิศวกรรมศาสตร์	369	26.74	19	1.38	71	5.14	52	3.77	372	26.96	385	27.90	41	2.97	0	0.00	71	5.14	0	0.00	1,380
- วิศวกรรม	15	13.39	2	1.79	3	2.68	2	1.79	1	0.89	81	72.32	0	0.00	0	0.00	8	7.14	0	0.00	112
- วิศวกรรมคอมพิวเตอร์	57	33.33	3	1.75	13	7.60	4	2.34	37	21.64	42	24.56	8	4.68	0	0.00	7	4.09	0	0.00	171
- วิศวกรรมเคมี	33	27.97	1	0.85	2	1.69	4	3.39	34	28.81	34	28.81	1	0.85	0	0.00	9	7.63	0	0.00	118
- วิศวกรรมเครื่องกล	60	30.93	1	0.52	8	4.12	9	4.64	62	31.96	41	21.13	6	3.09	0	0.00	7	3.61	0	0.00	194
- วิศวกรรมเครื่องมือ	15	32.61	0	0.00	3	6.52	2	4.35	15	32.61	5	10.87	1	2.17	0	0.00	5	10.87	0	0.00	46
- วิศวกรรมไฟฟ้า	19	15.97	1	0.84	1	0.84	4	3.36	44	36.97	39	32.77	5	4.20	0	0.00	6	5.04	0	0.00	119
- วิศวกรรมไฟฟ้าสื่อสารและอิเล็กทรอนิกส์	31	25.83	0	0.00	13	10.83	4	3.33	35	29.17	27	22.50	4	3.33	0	0.00	6	5.00	0	0.00	120
- วิศวกรรมเมคคาทรอนิกส์	11	29.73	1	2.70	2	5.41	0	0.00	16	43.24	5	13.51	2	5.41	0	0.00	0	0.00	0	0.00	37
- วิศวกรรมโยธา	39	25.66	3	1.97	7	4.61	5	3.29	50	32.89	33	21.71	8	5.26	0	0.00	7	4.61	0	0.00	152
- วิศวกรรมระบบควบคุมและเครื่องมือวัด	18	20.69	1	1.15	6	6.90	7	8.05	24	27.59	27	31.03	1	1.15	0	0.00	3	3.45	0	0.00	87
- วิศวกรรมวัสดุ	14	36.84	1	2.63	4	10.53	2	5.26	8	21.05	6	15.79	1	2.63	0	0.00	2	5.26	0	0.00	38
- วิศวกรรมสิ่งแวดล้อม	21	28.77	1	1.37	4	5.48	4	5.48	14	19.18	21	28.77	2	2.74	0	0.00	6	8.22	0	0.00	73
- วิศวกรรมอัตโนมัติ	10	28.57	1	2.86	2	5.71	3	8.57	13	37.14	3	8.57	1	2.86	0	0.00	2	5.71	0	0.00	35
- วิศวกรรมอุตสาหการ	26	33.33	3	3.85	3	3.85	2	2.56	19	24.36	21	26.92	1	1.28	0	0.00	3	3.85	0	0.00	78
คณะสถาปัตยกรรมศาสตร์และการออกแบบ	44	26.67	1	0.61	11	6.67	4	2.42	10	6.06	90	54.55	2	1.21	0	0.00	3	1.82	0	0.00	165
- การออกแบบอุตสาหกรรม	7	30.43	0	0.00	0	0.00	1	4.35	2	8.70	13	56.52	0	0.00	0	0.00	0	0.00	0	0.00	23
- สถาปัตยกรรม	20	25.64	1	1.28	5	6.41	1	1.28	1	1.28	49	62.82	0	0.00	0	0.00	1	1.28	0	0.00	78
- สถาปัตยกรรมภายใน	10	31.25	0	0.00	2	6.25	0	0.00	2	6.25	17	53.13	0	0.00	0	0.00	1	3.13	0	0.00	32
- ออกแบบนิเทศศิลป์	7	21.88	0	0.00	4	12.50	2	6.25	5	15.63	11	34.38	2	6.25	0	0.00	1	3.13	0	0.00	32
สถาบันวิทยการทุนยนต์ภาคสนาม	18	26.47	2	2.94	5	7.35	2	2.94	25	36.76	11	16.18	3	4.41	0	0.00	2	2.94	0	0.00	68
- วิศวกรรมทุนยนต์และระบบอัตโนมัติ	18	26.47	2	2.94	5	7.35	2	2.94	25	36.76	11	16.18	3	4.41	0	0.00	2	2.94	0	0.00	68
รวม	934	30.30	64	2.08	170	5.51	145	4.70	727	23.58	806	26.14	114	3.70	0	0.00	123	3.99	0	0.00	3,083

ตาราง ข 16 จำนวนนักศึกษาใหม่ระดับปริญญาตรี ปีการศึกษา 2559 จำแนกตามการศึกษาก่อนเข้าศึกษาต่อใน มจร.

คณะ/สาขาวิชา	มัธยมศึกษาตอนปลาย		ปวช.		ปวส./อนุปริญญา		ปริญญาตรี		ปริญญาโท		จุดตัดแห่งอื่นๆ		International School in Thailand		School in Other Countries		ไม่ระบุ		รวมทั้งหมด
	จำนวน	ร้อยละ	จำนวน	ร้อยละ	จำนวน	ร้อยละ	จำนวน	ร้อยละ	จำนวน	ร้อยละ	จำนวน	ร้อยละ	จำนวน	ร้อยละ	จำนวน	ร้อยละ	จำนวน	ร้อยละ	
คณะครุศาสตร์อุตสาหกรรมและเทคโนโลยี	813	94.21	50	5.79	0	0.00	0	0.00	0	0.00	0	0.00	0	0.00	0	0.00	0	0.00	863
- เทคโนโลยีการพิมพ์และบรรจุภัณฑ์	58	98.31	1	1.69	0	0.00	0	0.00	0	0.00	0	0.00	0	0.00	0	0.00	0	0.00	59
- เทคโนโลยีการศึกษาและสื่อสารมวลชน	78	85.71	13	14.29	0	0.00	0	0.00	0	0.00	0	0.00	0	0.00	0	0.00	0	0.00	91
- เทคโนโลยีมีเดีย	80	100.00	0	0.00	0	0.00	0	0.00	0	0.00	0	0.00	0	0.00	0	0.00	0	0.00	80
- เทคโนโลยีอุตสาหกรรม	85	85.00	15	15.00	0	0.00	0	0.00	0	0.00	0	0.00	0	0.00	0	0.00	0	0.00	100
- มีเดียทางการแพทย์และวิทยาศาสตร์	39	100.00	0	0.00	0	0.00	0	0.00	0	0.00	0	0.00	0	0.00	0	0.00	0	0.00	39
- มีเดียอวกาศ	112	100.00	0	0.00	0	0.00	0	0.00	0	0.00	0	0.00	0	0.00	0	0.00	0	0.00	112
- วิทยาการคอมพิวเตอร์ประยุกต์-มัลติมีเดีย	118	100.00	0	0.00	0	0.00	0	0.00	0	0.00	0	0.00	0	0.00	0	0.00	0	0.00	118
- วิศวกรรมเครื่องกล	44	89.80	5	10.20	0	0.00	0	0.00	0	0.00	0	0.00	0	0.00	0	0.00	0	0.00	49
- วิศวกรรมไฟฟ้า	114	91.20	11	8.80	0	0.00	0	0.00	0	0.00	0	0.00	0	0.00	0	0.00	0	0.00	125
- วิศวกรรมโยธา	40	90.91	4	9.09	0	0.00	0	0.00	0	0.00	0	0.00	0	0.00	0	0.00	0	0.00	44
- วิศวกรรมอุตสาหการ	45	97.83	1	2.17	0	0.00	0	0.00	0	0.00	0	0.00	0	0.00	0	0.00	0	0.00	46
คณะเทคโนโลยีสารสนเทศ	167	97.66	0	0.00	2	1.17	0	0.00	0	0.00	0	0.00	0	0.00	2	1.17	0	0.00	171
- เทคโนโลยีสารสนเทศ	130	100.00	0	0.00	0	0.00	0	0.00	0	0.00	0	0.00	0	0.00	0	0.00	0	0.00	130
- วิทยาการคอมพิวเตอร์	37	90.24	0	0.00	2	4.88	0	0.00	0	0.00	0	0.00	0	0.00	2	4.88	0	0.00	41
คณะวิทยาศาสตร์	434	99.54	0	0.00	0	0.00	1	0.23	0	0.00	0	0.00	0	0.00	0	0.00	1	0.23	436
- คณิตศาสตร์	32	100.00	0	0.00	0	0.00	0	0.00	0	0.00	0	0.00	0	0.00	0	0.00	0	0.00	32
- เคมี	109	100.00	0	0.00	0	0.00	0	0.00	0	0.00	0	0.00	0	0.00	0	0.00	0	0.00	109
- จุลชีววิทยา	71	98.61	0	0.00	0	0.00	0	0.00	0	0.00	0	0.00	0	0.00	0	0.00	1	1.39	72
- ฟิสิกส์ประยุกต์	94	100.00	0	0.00	0	0.00	0	0.00	0	0.00	0	0.00	0	0.00	0	0.00	0	0.00	94
- วิทยาการคอมพิวเตอร์ประยุกต์	43	97.73	0	0.00	0	0.00	1	2.27	0	0.00	0	0.00	0	0.00	0	0.00	0	0.00	44
- วิทยาศาสตร์และเทคโนโลยีการอาหาร	46	100.00	0	0.00	0	0.00	0	0.00	0	0.00	0	0.00	0	0.00	0	0.00	0	0.00	46
- สถิติ	39	100.00	0	0.00	0	0.00	0	0.00	0	0.00	0	0.00	0	0.00	0	0.00	0	0.00	39

ตาราง ข 16 จำนวนนักศึกษาใหม่ระดับปริญญาตรี ปีการศึกษา 2559 จำแนกตามการศึกษาชั้นสุดท้ายก่อนเข้าศึกษาต่อใน มจร. (ต่อ)

คณะ/สาขาวิชา	มัธยมศึกษาตอนปลาย		ปวช.		ปวส./อนุปริญญา		ปริญญาตรี		ปริญญาโท		วุฒิตำแหน่งอื่นๆ		International School in Thailand		School in Other Countries		ไม่ระบุ		รวมทั้งหมด
	จำนวน	ร้อยละ	จำนวน	ร้อยละ	จำนวน	ร้อยละ	จำนวน	ร้อยละ	จำนวน	ร้อยละ	จำนวน	ร้อยละ	จำนวน	ร้อยละ	จำนวน	ร้อยละ	จำนวน	ร้อยละ	
คณะวิศวกรรมศาสตร์	1,329	96.30	33	2.39	1	0.07	1	0.07	0	0.00	1	0.07	4	0.29	10	0.72	1	0.07	1,380
- วิศวกรรม	112	100.00	0	0.00	0	0.00	0	0.00	0	0.00	0	0.00	0	0.00	0	0.00	0	0.00	112
- วิศวกรรมคอมพิวเตอร์	165	96.49	2	1.17	0	0.00	0	0.00	0	0.00	1	0.58	1	0.58	2	1.17	0	0.00	171
- วิศวกรรมเคมี	118	100.00	0	0.00	0	0.00	0	0.00	0	0.00	0	0.00	0	0.00	0	0.00	0	0.00	118
- วิศวกรรมเครื่องกล	190	97.94	4	2.06	0	0.00	0	0.00	0	0.00	0	0.00	0	0.00	0	0.00	0	0.00	194
- วิศวกรรมเครื่องมือ	39	84.78	7	15.22	0	0.00	0	0.00	0	0.00	0	0.00	0	0.00	0	0.00	0	0.00	46
- วิศวกรรมไฟฟ้า	113	94.96	5	4.20	0	0.00	1	0.84	0	0.00	0	0.00	0	0.00	0	0.00	0	0.00	119
- วิศวกรรมไฟฟ้าสื่อสารและอิเล็กทรอนิกส์	119	99.17	1	0.83	0	0.00	0	0.00	0	0.00	0	0.00	0	0.00	0	0.00	0	0.00	120
- วิศวกรรมเคตาทรอนิกส์	34	91.89	3	8.11	0	0.00	0	0.00	0	0.00	0	0.00	0	0.00	0	0.00	0	0.00	37
- วิศวกรรมโยธา	138	90.79	6	3.95	0	0.00	0	0.00	0	0.00	0	0.00	2	1.32	6	3.95	0	0.00	152
- วิศวกรรมระบบควบคุมและเครื่องมือวัด	82	94.25	4	4.60	1	1.15	0	0.00	0	0.00	0	0.00	0	0.00	0	0.00	0	0.00	87
- วิศวกรรมวัสดุ	38	100.00	0	0.00	0	0.00	0	0.00	0	0.00	0	0.00	0	0.00	0	0.00	0	0.00	38
- วิศวกรรมสิ่งแวดล้อม	72	98.63	0	0.00	0	0.00	0	0.00	0	0.00	0	0.00	1	1.37	0	0.00	0	0.00	73
- วิศวกรรมอัตโนมัติ	33	94.29	0	0.00	0	0.00	0	0.00	0	0.00	0	0.00	0	0.00	1	2.86	1	2.86	35
- วิศวกรรมอุตสาหกรรม	76	97.44	1	1.28	0	0.00	0	0.00	0	0.00	0	0.00	0	0.00	1	1.28	0	0.00	78
คณะสถาปัตยกรรมศาสตร์และการออกแบบ	135	81.82	0	0.00	0	0.00	0	0.00	0	0.00	0	0.00	16	9.70	14	8.48	0	0.00	165
- การออกแบบอุตสาหกรรม	22	95.65	0	0.00	0	0.00	0	0.00	0	0.00	0	0.00	1	4.35	0	0.00	0	0.00	23
- สถาปัตยกรรม	64	82.05	0	0.00	0	0.00	0	0.00	0	0.00	0	0.00	6	7.69	8	10.26	0	0.00	78
- สถาปัตยกรรมภายใน	26	81.25	0	0.00	0	0.00	0	0.00	0	0.00	0	0.00	3	9.38	3	9.38	0	0.00	32
- ออกแบบนิเทศศิลป์	23	71.88	0	0.00	0	0.00	0	0.00	0	0.00	0	0.00	6	18.75	3	9.38	0	0.00	32
สถาบันวิทยาการพัฒนภาคสนาม	67	98.53	1	1.47	0	0.00	0	0.00	0	0.00	0	0.00	0	0.00	0	0.00	0	0.00	68
- วิศวกรรมหุ่นยนต์และระบบอัตโนมัติ	67	98.53	1	1.47	0	0.00	0	0.00	0	0.00	0	0.00	0	0.00	0	0.00	0	0.00	68
รวม	2,945	95.52	84	2.72	3	0.10	2	0.06	0	0.00	1	0.03	20	0.65	26	0.84	2	0.06	3,083

ตาราง ข 17 จำนวนนักศึกษาใหม่ระดับปริญญาตรี ปีการศึกษา 2559 จำนวนตามภาคที่สำเร็จการศึกษา

คณะ/สาขาวิชา	กรุงเทพฯ		ปริมณฑล		ภาคกลาง		ภาคเหนือ		ภาคใต้		ภาคตะวันออก		ภาคตะวันตก		ภาคตะวันออกเฉียงเหนือ		ต่างประเทศ		ไม่ระบุ		รวมทั้งหมด
	จำนวน	ร้อยละ	จำนวน	ร้อยละ	จำนวน	ร้อยละ	จำนวน	ร้อยละ	จำนวน	ร้อยละ	จำนวน	ร้อยละ	จำนวน	ร้อยละ	จำนวน	ร้อยละ	จำนวน	ร้อยละ	จำนวน	ร้อยละ	
คณะครุศาสตร์อุตสาหกรรมและเทคโนโลยี	374	43.34	131	15.18	32	3.71	74	8.57	50	5.79	67	7.76	51	5.91	73	8.46	0	0.00	11	1.27	863
- เทคโนโลยีการพิมพ์และบรรจุภัณฑ์	37	62.71	9	15.25	1	1.69	2	3.39	2	3.39	3	5.08	3	5.08	2	3.39	0	0.00	0	0.00	59
- เทคโนโลยีการศึกษาและสื่อสารมวลชน	56	61.54	12	13.19	0	0.00	1	1.10	2	2.20	7	7.69	5	5.49	5	5.49	0	0.00	3	3.30	91
- เทคโนโลยีมีเดีย	44	55.00	13	16.25	1	1.25	6	7.50	3	3.75	6	7.50	0	0.00	6	7.50	0	0.00	1	1.25	80
- เทคโนโลยีอุตสาหกรรม	38	38.00	28	28.00	4	4.00	4	4.00	7	7.00	8	8.00	4	4.00	5	5.00	0	0.00	2	2.00	100
- มีเดียทางการแพทย์และวิทยาศาสตร์	15	38.46	7	17.95	1	2.56	3	7.69	1	2.56	5	12.82	1	2.56	5	12.82	0	0.00	1	2.56	39
- มีเดียอาตส์	68	60.71	19	16.96	3	2.68	8	7.14	4	3.57	4	3.57	6	5.36	0	0.00	0	0.00	0	0.00	112
- วิทยุภาคคอมพิวเตอร์ประยุกต์-โมดิมี่เดีย	57	48.31	18	15.25	2	1.69	8	6.78	2	1.69	16	13.56	6	5.08	7	5.93	0	0.00	2	1.69	118
- วิศวกรรมเครื่องกล	10	20.41	4	8.16	3	6.12	7	14.29	3	6.12	4	8.16	1	2.04	17	34.69	0	0.00	0	0.00	49
- วิศวกรรมไฟฟ้า	24	19.20	14	11.20	10	8.00	20	16.00	17	13.60	8	6.40	15	12.00	16	12.80	0	0.00	1	0.80	125
- วิศวกรรมโยธา	9	20.45	3	6.82	4	9.09	10	22.73	5	11.36	3	6.82	3	6.82	6	13.64	0	0.00	1	2.27	44
- วิศวกรรมอุตสาหการ	16	34.78	4	8.70	3	6.52	5	10.87	4	8.70	3	6.52	7	15.22	4	8.70	0	0.00	0	0.00	46
คณะเทคโนโลยีสารสนเทศ	94	54.97	27	15.79	5	2.92	6	3.51	9	5.26	10	5.85	6	3.51	9	5.26	0	0.00	5	2.92	171
- เทคโนโลยีสารสนเทศ	74	56.92	21	16.15	3	2.31	6	4.62	5	3.85	9	6.92	5	3.85	7	5.38	0	0.00	0	0.00	130
- วิทยาการคอมพิวเตอร์	20	48.78	6	14.63	2	4.88	0	0.00	4	9.76	1	2.44	1	2.44	2	4.88	0	0.00	5	12.20	41
คณะวิทยาศาสตร์	227	52.06	61	13.99	16	3.67	23	5.28	18	4.13	29	6.65	29	6.65	30	6.88	0	0.00	3	0.69	436
- คณิตศาสตร์	17	53.13	5	15.63	2	6.25	0	0.00	4	12.50	2	6.25	2	6.25	2	6.25	0	0.00	0	0.00	32
- เคมี	57	52.29	17	15.60	6	5.50	2	1.83	1	0.92	10	9.17	7	6.42	8	7.34	0	0.00	1	0.92	109
- จุลชีววิทยา	31	43.06	9	12.50	3	4.17	7	9.72	3	4.17	4	5.56	8	11.11	6	8.33	0	0.00	1	1.39	72
- ฟิสิกส์ประยุกต์	42	44.68	11	11.70	2	2.13	10	10.64	7	7.45	3	3.19	8	8.51	10	10.64	0	0.00	1	1.06	94
- วิทยาการคอมพิวเตอร์ประยุกต์	27	61.36	4	9.09	1	2.27	2	4.55	0	0.00	5	11.36	1	2.27	4	9.09	0	0.00	0	0.00	44
- วิทยาศาสตร์และเทคโนโลยีบริการอาหาร	29	63.04	7	15.22	2	4.35	1	2.17	2	4.35	2	4.35	1	2.17	2	4.35	0	0.00	0	0.00	46
- สถิติ	24	61.54	8	20.51	0	0.00	1	2.56	1	2.56	3	7.69	2	5.13	0	0.00	0	0.00	0	0.00	39

ตาราง ข 17 จำนวนนักศึกษาใหม่ระดับปริญญาตรี ปีการศึกษา 2559 จำแนกตามภาคที่สำเร็จการศึกษา (ต่อ)

คณะ/สาขาวิชา	กรุงเทพฯ		ปริมณฑล		ภาคกลาง		ภาคเหนือ		ภาคใต้		ภาคตะวันออกเฉียงเหนือ		ต่างประเทศ		ไม่ระบุ		รวม ทั้งหมด				
	จำนวน	ร้อยละ	จำนวน	ร้อยละ	จำนวน	ร้อยละ	จำนวน	ร้อยละ	จำนวน	ร้อยละ	จำนวน	ร้อยละ	จำนวน	ร้อยละ	จำนวน	ร้อยละ					
คณะวิศวกรรมศาสตร์	505	36.59	228	16.52	41	2.97	120	8.70	102	7.39	193	13.99	81	5.87	94	6.81	0	0.00	16	1.16	1,380
- วิศวกรรม	7	6.25	21	18.75	1	0.89	14	12.50	22	19.64	12	10.71	11	9.82	24	21.43	0	0.00	0	0.00	112
- วิศวกรรมคอมพิวเตอร์	85	49.71	34	19.88	4	2.34	13	7.60	9	5.26	15	8.77	2	1.17	7	4.09	0	0.00	2	1.17	171
- วิศวกรรมเคมี	35	29.66	19	16.10	2	1.69	16	13.56	6	5.08	29	24.58	5	4.24	6	5.08	0	0.00	0	0.00	118
- วิศวกรรมเครื่องกล	74	38.14	32	16.49	8	4.12	18	9.28	11	5.67	23	11.86	14	7.22	14	7.22	0	0.00	0	0.00	194
- วิศวกรรมเครื่องมือ	16	34.78	9	19.57	0	0.00	2	4.35	4	8.70	5	10.87	5	10.87	4	8.70	0	0.00	1	2.17	46
- วิศวกรรมไฟฟ้า	35	29.41	23	19.33	5	4.20	13	10.92	11	9.24	14	11.76	15	12.61	3	2.52	0	0.00	0	0.00	119
- วิศวกรรมไฟฟ้าสื่อสารและอิเล็กทรอนิกส์	58	48.33	13	10.83	4	3.33	10	8.33	6	5.00	16	13.33	7	5.83	5	4.17	0	0.00	1	0.83	120
- วิศวกรรมเมคคาทรอนิกส์	17	45.95	9	24.32	0	0.00	4	10.81	1	2.70	4	10.81	0	0.00	1	2.70	0	0.00	1	2.70	37
- วิศวกรรมโยธา	60	39.47	16	10.53	6	3.95	14	9.21	14	9.21	17	11.18	6	3.95	12	7.89	0	0.00	7	4.61	152
- วิศวกรรมระบบควบคุมและเครื่องอัตโนมัติ	30	34.48	8	9.20	6	6.90	5	5.75	6	6.90	20	22.99	4	4.60	8	9.20	0	0.00	0	0.00	87
- วิศวกรรมวัสดุ	19	50.00	6	15.79	0	0.00	1	2.63	1	2.63	3	7.89	4	10.53	3	7.89	0	0.00	1	2.63	38
- วิศวกรรมสิ่งแวดล้อม	24	32.88	19	26.03	3	4.11	3	4.11	5	6.85	16	21.92	1	1.37	2	2.74	0	0.00	0	0.00	73
- วิศวกรรมอัตโนมัติ	12	34.29	10	28.57	0	0.00	2	5.71	1	2.86	7	20.00	0	0.00	1	2.86	0	0.00	2	5.71	35
- วิศวกรรมอุตสาหกรรม	33	42.31	9	11.54	2	2.56	5	6.41	5	6.41	12	15.38	7	8.97	4	5.13	0	0.00	1	1.28	78
คณะสถาปัตยกรรมศาสตร์และการออกแบบ	92	55.76	22	13.33	3	1.82	7	4.24	9	5.45	8	4.85	1	0.61	8	4.85	0	0.00	15	9.09	165
- การออกแบบอุตสาหกรรม	13	56.52	4	17.39	0	0.00	2	8.70	1	4.35	1	4.35	0	0.00	0	0.00	0	0.00	2	8.70	23
- สถาปัตยกรรมภายใน	45	57.69	5	6.41	3	3.85	2	2.56	5	6.41	6	7.69	1	1.28	2	2.56	0	0.00	9	11.54	78
- สถาปัตยกรรมภายนอก	17	53.13	9	28.13	0	0.00	0	0.00	2	6.25	0	0.00	0	0.00	2	6.25	0	0.00	2	6.25	32
- ออกแบบนิเทศศิลป์	17	53.13	4	12.50	0	0.00	3	9.38	1	3.13	1	3.13	0	0.00	4	12.50	0	0.00	2	6.25	32
สถาบันวิทยากรหุ่นยนต์ภาคสนาม	30	44.12	5	7.35	1	1.47	11	16.18	4	5.88	4	5.88	1	1.47	11	16.18	0	0.00	1	1.47	68
- วิศวกรรมหุ่นยนต์และระบบอัตโนมัติ	30	44.12	5	7.35	1	1.47	11	16.18	4	5.88	4	5.88	1	1.47	11	16.18	0	0.00	1	1.47	68
รวม	1,322	42.88	474	15.37	98	3.18	241	7.82	192	6.23	311	10.09	169	5.48	225	7.30	0	0.00	51	1.65	3,083

ตาราง ข 18 จำนวนนักเรียนใหม่ระดับปริญญาตรี ปีการศึกษา 2559 จำแนกตามประเภทของสถาบันที่สำเร็จการศึกษา ก่อนเข้าศึกษาต่อใน มจร.

คณะ/สาขาวิชา	รัฐบาล		เอกชน		อื่นๆ		รวมทั้งหมด
	จำนวน	ร้อยละ	จำนวน	ร้อยละ	จำนวน	ร้อยละ	
คณะเศรษฐศาสตร์อุตสาหกรรมและเทคโนโลยี	694	80.42	101	11.70	68	7.88	863
- เทคโนโลยีการพิมพ์และบรรจุภัณฑ์	45	76.27	10	16.95	4	6.78	59
- เทคโนโลยีการศึกษาและสื่อสารมวลชน	65	71.43	14	15.38	12	13.19	91
- เทคโนโลยีมีเดีย	61	76.25	12	15.00	7	8.75	80
- เทคโนโลยีอุตสาหกรรม	84	84.00	10	10.00	6	6.00	100
- มีเดียทางการแพทย์และวิทยาศาสตร์	32	82.05	4	10.26	3	7.69	39
- มีเดียออดิโอ	75	66.96	26	23.21	11	9.82	112
- วิทยาการคอมพิวเตอร์ประยุกต์-มัลติมีเดีย	94	79.66	14	11.86	10	8.47	118
- วิศวกรรมเครื่องกล	45	91.84	3	6.12	1	2.04	49
- วิศวกรรมไฟฟ้า	114	91.20	3	2.40	8	6.40	125
- วิศวกรรมโยธา	40	90.91	1	2.27	3	6.82	44
- วิศวกรรมอุตสาหกรรม	39	84.78	4	8.70	3	6.52	46
คณะเทคโนโลยีสารสนเทศ	118	69.01	30	17.54	23	13.45	171
- เทคโนโลยีสารสนเทศ	90	69.23	24	18.46	16	12.31	130
- วิทยาการคอมพิวเตอร์	28	68.29	6	14.63	7	17.07	41
คณะวิทยาศาสตร์	345	79.13	55	12.61	36	8.26	436
- คณิตศาสตร์	29	90.63	0	0.00	3	9.38	32
- เคมี	83	76.15	17	15.60	9	8.26	109
- จุลชีววิทยา	57	79.17	7	9.72	8	11.11	72
- ฟิสิกส์ประยุกต์	72	76.60	13	13.83	9	9.57	94
- วิทยาการคอมพิวเตอร์ประยุกต์	37	84.09	6	13.64	1	2.27	44
- วิทยาศาสตร์และเทคโนโลยีการอาหาร	34	73.91	9	19.57	3	6.52	46
- สถิติ	33	84.62	3	7.69	3	7.69	39

ตาราง ข 18 จำนวนนักศึกษาใหม่ระดับปริญญาตรี ปีการศึกษา 2559 จำแนกตามประเภทของสถาบันที่สำเร็จการศึกษา ก่อนเข้าศึกษาต่อใน มจร.(ต่อ)

คณะ/สาขาวิชา	รัฐบาล		เอกชน		อื่นๆ		รวมทั้งหมด
	จำนวน	ร้อยละ	จำนวน	ร้อยละ	จำนวน	ร้อยละ	
คณะวิศวกรรมศาสตร์	1,018	73.77	250	18.12	112	8.12	1,380
- วิศวกรรม	98	87.50	10	8.93	4	3.57	112
- วิศวกรรมคอมพิวเตอร์	108	63.16	52	30.41	11	6.43	171
- วิศวกรรมเคมี	94	79.66	18	15.25	6	5.08	118
- วิศวกรรมเครื่องกล	145	74.74	38	19.59	11	5.67	194
- วิศวกรรมเครื่องมือ	38	82.61	4	8.70	4	8.70	46
- วิศวกรรมไฟฟ้า	94	78.99	20	16.81	5	4.20	119
- วิศวกรรมไฟฟ้าสื่อสารและอิเล็กทรอนิกส์	94	78.33	15	12.50	11	9.17	120
- วิศวกรรมเมคคาทรอนิกส์	23	62.16	11	29.73	3	8.11	37
- วิศวกรรมโยธา	101	66.45	27	17.76	24	15.79	152
- วิศวกรรมระบบควบคุมและเครื่องมือวัด	76	87.36	7	8.05	4	4.60	87
- วิศวกรรมวัสดุ	27	71.05	4	10.53	7	18.42	38
- วิศวกรรมสิ่งแวดล้อม	45	61.64	19	26.03	9	12.33	73
- วิศวกรรมอัตโนมัติ	24	68.57	6	17.14	5	14.29	35
- วิศวกรรมอุตสาหกรรม	51	65.38	19	24.36	8	10.26	78
คณะสถาปัตยกรรมศาสตร์และการออกแบบ	85	51.52	60	36.36	20	12.12	165
- การออกแบบอุตสาหกรรม	11	47.83	8	34.78	4	17.39	23
- สถาปัตยกรรมภายใน	43	55.13	25	32.05	10	12.82	78
- สถาปัตยกรรมภายนอก	16	50.00	13	40.63	3	9.38	32
- ออกแบบนิเทศศิลป์	15	46.88	14	43.75	3	9.38	32
สถาบันวิทยาการหุ่นยนต์ภาคสนาม	54	79.41	11	16.18	3	4.41	68
- วิศวกรรมหุ่นยนต์และระบบอัตโนมัติ	54	79.41	11	16.18	3	4.41	68
รวม	2,314	75.06	507	16.45	262	8.50	3,083



ตาราง ข 19 จำนวนนักศึกษาใหม่ระดับปริญญาตรี ปีการศึกษา 2559 จำแนกตามประเภทการเข้าศึกษา

คณะ/สาขาวิชา	สอบผ่านหน่วยกิตเลือก ระบบกลาง (Admission)		รับตรง		กลุ่มเฉพาะ		เข้าศึกษากรณีพิเศษ		รวมทั้งหมด
	จำนวน	ร้อยละ	จำนวน	ร้อยละ	จำนวน	ร้อยละ	จำนวน	ร้อยละ	
คณะครุศาสตร์อุตสาหกรรมและเทคโนโลยี	123	14.25	599	69.41	141	16.34	0	0.00	863
- เทคโนโลยีการพิมพ์และบรรจุภัณฑ์	22	37.29	27	45.76	10	16.95	0	0.00	59
- เทคโนโลยีการศึกษาและสื่อสารมวลชน	0	0.00	46	50.55	45	49.45	0	0.00	91
- เทคโนโลยีไม่มีเทียบ	15	18.75	59	73.75	6	7.50	0	0.00	80
- เทคโนโลยีอุตสาหกรรม	0	0.00	66	66.00	34	34.00	0	0.00	100
- มีเดียทางการแพทย์และวิทยาศาสตร์	4	10.26	34	87.18	1	2.56	0	0.00	39
- มีเดียออดิโอ	20	17.86	81	72.32	11	9.82	0	0.00	112
- วิทยาการคอมพิวเตอร์ประยุกต์-มัลติมีเดีย	15	12.71	83	70.34	20	16.95	0	0.00	118
- วิศวกรรมเครื่องกล	9	18.37	39	79.59	1	2.04	0	0.00	49
- วิศวกรรมไฟฟ้า	20	16.00	100	80.00	5	4.00	0	0.00	125
- วิศวกรรมโยธา	9	20.45	32	72.73	3	6.82	0	0.00	44
- วิศวกรรมอุตสาหการ	9	19.57	32	69.57	5	10.87	0	0.00	46
คณะเทคโนโลยีสารสนเทศ	19	11.11	123	71.93	29	16.96	0	0.00	171
- เทคโนโลยีสารสนเทศ	18	13.85	85	65.38	27	20.77	0	0.00	130
- วิทยาการคอมพิวเตอร์	1	2.44	38	92.68	2	4.88	0	0.00	41
คณะวิทยาศาสตร์	264	60.55	73	16.74	99	22.71	0	0.00	436
- คณิตศาสตร์	15	46.88	0	0.00	17	53.13	0	0.00	32
- เคมี	63	57.80	14	12.84	32	29.36	0	0.00	109
- จุฬาลงกรณ์มหาวิทยาลัย	51	70.83	14	19.44	7	9.72	0	0.00	72
- ฟิลิปปินส์ประยุกต์	57	60.64	21	22.34	16	17.02	0	0.00	94
- วิทยาการคอมพิวเตอร์ประยุกต์	20	45.45	17	38.64	7	15.91	0	0.00	44
- วิทยาศาสตร์และเทคโนโลยีการอาหาร	34	73.91	6	13.04	6	13.04	0	0.00	46
- สถิติ	24	61.54	1	2.56	14	35.90	0	0.00	39

ตาราง ข 19 จำนวนนักศึกษาใหม่ระดับปริญญาตรี ปีการศึกษา 2559 จำแนกตามประเภทการเข้าศึกษา (ต่อ)

คณะ/สาขาวิชา	สอบผ่านหน่วยกิตเลือก ระบบกลาง (Admission)		รับตรง		กลุ่มเฉพาะ		เข้าศึกษาระณีพิเศษ		รวมทั้งหมด
	จำนวน	ร้อยละ	จำนวน	ร้อยละ	จำนวน	ร้อยละ	จำนวน	ร้อยละ	
คณะวิศวกรรมศาสตร์	485	35.14	503	36.45	392	28.41	0	0.00	1,380
- วิศวกรรม	0	0.00	40	35.71	72	64.29	0	0.00	112
- วิศวกรรมคอมพิวเตอร์	30	17.54	58	33.92	83	48.54	0	0.00	171
- วิศวกรรมเคมี	74	62.71	33	27.97	11	9.32	0	0.00	118
- วิศวกรรมเครื่องกล	68	35.05	61	31.44	65	33.51	0	0.00	194
- วิศวกรรมเครื่องมือ	19	41.30	16	34.78	11	23.91	0	0.00	46
- วิศวกรรมไฟฟ้า	43	36.13	66	55.46	10	8.40	0	0.00	119
- วิศวกรรมไฟฟ้าสื่อสารและอิเล็กทรอนิกส์	65	54.17	45	37.50	10	8.33	0	0.00	120
- วิศวกรรมเมคคาทรอนิกส์	15	40.54	16	43.24	6	16.22	0	0.00	37
- วิศวกรรมโยธา	42	27.63	53	34.87	57	37.50	0	0.00	152
- วิศวกรรมระบบควบคุมและเครื่องมือวัด	39	44.83	34	39.08	14	16.09	0	0.00	87
- วิศวกรรมวัสดุ	20	52.63	12	31.58	6	15.79	0	0.00	38
- วิศวกรรมสิ่งแวดล้อม	22	30.14	35	47.95	16	21.92	0	0.00	73
- วิศวกรรมอัตโนมัติ	19	54.29	9	25.71	7	20.00	0	0.00	35
- วิศวกรรมอุตสาหกรรม	29	37.18	25	32.05	24	30.77	0	0.00	78
คณะสถาปัตยกรรมศาสตร์และการออกแบบ	10	6.06	152	92.12	3	1.82	0	0.00	165
- การออกแบบอุตสาหกรรม	1	4.35	21	91.30	1	4.35	0	0.00	23
- สถาปัตยกรรม	2	2.56	75	96.15	1	1.28	0	0.00	78
- สถาปัตยกรรมภายใน	2	6.25	30	93.75	0	0.00	0	0.00	32
- ออกแบบนิเทศศิลป์	5	15.63	26	81.25	1	3.13	0	0.00	32
สถาบันวิทยาการหุ่นยนต์ภาคสนาม	0	0.00	35	51.47	33	48.53	0	0.00	68
- วิศวกรรมหุ่นยนต์และระบบอัตโนมัติ	0	0.00	35	51.47	33	48.53	0	0.00	68
รวม	901	29.22	1,485	48.17	697	22.61	0	0.00	3,083

ตาราง ข 20 จำนวนนักศึกษาใหม่ระดับปริญญาตรี ปีการศึกษา 2559 จำนวนตามจำนวนครั้งในการสอบคัดเลือกเข้าศึกษาใน มจร.

คณะ/สาขาวิชา	ครั้งที่ 1		ครั้งที่ 2		ครั้งที่ 3		มากกว่า 3 ครั้ง		รวมทั้งหมด
	จำนวน	ร้อยละ	จำนวน	ร้อยละ	จำนวน	ร้อยละ	จำนวน	ร้อยละ	
คณะครุศาสตร์อุตสาหกรรมและเทคโนโลยี	679	78.68	110	12.75	39	4.52	35	4.06	863
- เทคโนโลยีการพิมพ์และบรรจุภัณฑ์	48	81.36	8	13.56	2	3.39	1	1.69	59
- เทคโนโลยีการศึกษาและสื่อสารมวลชน	65	71.43	14	15.38	8	8.79	4	4.40	91
- เทคโนโลยีมีเดีย	65	81.25	9	11.25	2	2.50	4	5.00	80
- เทคโนโลยีอุตสาหกรรม	86	86.00	9	9.00	3	3.00	2	2.00	100
- มีเดียทางการแพทย์และวิทยาศาสตร์	28	71.79	7	17.95	3	7.69	1	2.56	39
- มีเดียออดิโอ	82	73.21	17	15.18	7	6.25	6	5.36	112
- วิทยาการคอมพิวเตอร์ประยุกต์-มีเดียมีเดีย	88	74.58	17	14.41	7	5.93	6	5.08	118
- วิศวกรรมเครื่องกล	40	81.63	6	12.24	1	2.04	2	4.08	49
- วิศวกรรมไฟฟ้า	107	85.60	9	7.20	5	4.00	4	3.20	125
- วิศวกรรมโยธา	35	79.55	7	15.91	1	2.27	1	2.27	44
- วิศวกรรมอุตสาหกรรม	35	76.09	7	15.22	0	0.00	4	8.70	46
คณะเทคโนโลยีสารสนเทศ	143	83.63	17	9.94	6	3.51	5	2.92	171
- เทคโนโลยีสารสนเทศ	109	83.85	12	9.23	5	3.85	4	3.08	130
- วิทยาการคอมพิวเตอร์	34	82.93	5	12.20	1	2.44	1	2.44	41
คณะวิทยาศาสตร์	333	76.38	55	12.61	20	4.59	28	6.42	436
- คณิตศาสตร์	27	84.38	3	9.38	1	3.13	1	3.13	32
- เคมี	80	73.39	15	13.76	6	5.50	8	7.34	109
- จุลชีววิทยา	59	81.94	7	9.72	1	1.39	5	6.94	72
- ฟิสิกส์ประยุกต์	69	73.40	14	14.89	4	4.26	7	7.45	94
- วิทยาการคอมพิวเตอร์ประยุกต์	39	88.64	3	6.82	1	2.27	1	2.27	44
- วิทยาศาสตร์และเทคโนโลยีการอาหาร	33	71.74	4	8.70	5	10.87	4	8.70	46
- สถิติ	26	66.67	9	23.08	2	5.13	2	5.13	39

ตาราง ข 20 จำนวนนักศึกษาใหม่ระดับปริญญาตรี ปีการศึกษา 2559 จำนวนตามจำนวนครั้งในการสอบคัดเลือกเข้าศึกษาใน มจร. (ต่อ)

คณะ/สาขาวิชา	ครั้งที่แรก		ครั้งที่ 2		ครั้งที่ 3		มากกว่า 3 ครั้ง		รวมทั้งหมด
	จำนวน	ร้อยละ	จำนวน	ร้อยละ	จำนวน	ร้อยละ	จำนวน	ร้อยละ	
คณะวิศวกรรมศาสตร์	1,067	77.32	196	14.20	54	3.91	63	4.57	1,380
- วิศวกรรม	97	86.61	6	5.36	3	2.68	6	5.36	112
- วิศวกรรมคอมพิวเตอร์	138	80.70	24	14.04	5	2.92	4	2.34	171
- วิศวกรรมเคมี	80	67.80	25	21.19	6	5.08	7	5.93	118
- วิศวกรรมเครื่องกล	153	78.87	26	13.40	5	2.58	10	5.15	194
- วิศวกรรมเครื่องมือ	38	82.61	4	8.70	4	8.70	0	0.00	46
- วิศวกรรมไฟฟ้า	93	78.15	18	15.13	1	0.84	7	5.88	119
- วิศวกรรมไฟฟ้าสื่อสารและอิเล็กทรอนิกส์	86	71.67	18	15.00	9	7.50	7	5.83	120
- วิศวกรรมเมคคาทรอนิกส์	23	62.16	6	16.22	6	16.22	2	5.41	37
- วิศวกรรมโยธา	118	77.63	23	15.13	5	3.29	6	3.95	152
- วิศวกรรมระบบควบคุมและเครื่องมือวัด	61	70.11	17	19.54	5	5.75	4	4.60	87
- วิศวกรรมวัสดุ	33	86.84	4	10.53	0	0.00	1	2.63	38
- วิศวกรรมสิ่งแวดล้อม	60	82.19	9	12.33	0	0.00	4	5.48	73
- วิศวกรรมอัตโนมัติ	31	88.57	3	8.57	0	0.00	1	2.86	35
- วิศวกรรมอุตสาหกรรม	56	71.79	13	16.67	5	6.41	4	5.13	78
คณะสถาปัตยกรรมศาสตร์และการออกแบบ	121	73.33	33	20.00	9	5.45	2	1.21	165
- การออกแบบอุตสาหกรรม	15	65.22	5	21.74	3	13.04	0	0.00	23
- สถาปัตยกรรม	58	74.36	16	20.51	2	2.56	2	2.56	78
- สถาปัตยกรรมภายใน	25	78.13	4	12.50	3	9.38	0	0.00	32
- ออกแบบนิเทศศิลป์	23	71.88	8	25.00	1	3.13	0	0.00	32
สถาบันวิทยาการหุ่นยนต์ภาคสนาม	57	83.82	6	8.82	2	2.94	3	4.41	68
- วิศวกรรมหุ่นยนต์และระบบอัตโนมัติ	57	83.82	6	8.82	2	2.94	3	4.41	68
รวม	2,400	77.85	417	13.53	130	4.22	136	4.41	3,083

ตารางที่ 21 จำนวนนักศึกษาใหม่ระดับปริญญาตรี ปีการศึกษา 2559 จำแนกตามการเคยเข้าศึกษาในมหาวิทยาลัย

คณะ/สาขาวิชา	ครั้งแรก/ เคยเข้าศึกษาที่ มจร.		เคยเข้าศึกษาที่ ม. อื่น		ไม่ระบุ		รวมทั้งหมด
	จำนวน	ร้อยละ	จำนวน	ร้อยละ	จำนวน	ร้อยละ	
คณะครุศาสตร์อุตสาหกรรมและเทคโนโลยี	845	97.91	18	2.09	0	0.00	863
- เทคโนโลยีการพิมพ์และบรรจุภัณฑ์	59	100.00	0	0.00	0	0.00	59
- เทคโนโลยีการศึกษาและสื่อสารมวลชน	87	95.60	4	4.40	0	0.00	91
- เทคโนโลยีมีเดีย	79	98.75	1	1.25	0	0.00	80
- เทคโนโลยีอุตสาหกรรม	92	92.00	8	8.00	0	0.00	100
- มีเดียทางการแพทย์และวิทยาศาสตร์	39	100.00	0	0.00	0	0.00	39
- มีเดียฮาร์ด	112	100.00	0	0.00	0	0.00	112
- วิทยาการคอมพิวเตอร์ประยุกต์-มัลติมีเดีย	114	96.61	4	3.39	0	0.00	118
- วิศวกรรมเครื่องกล	49	100.00	0	0.00	0	0.00	49
- วิศวกรรมไฟฟ้า	124	99.20	1	0.80	0	0.00	125
- วิศวกรรมโยธา	44	100.00	0	0.00	0	0.00	44
- วิศวกรรมอุตสาหกรรม	46	100.00	0	0.00	0	0.00	46
คณะเทคโนโลยีสารสนเทศ	169	98.83	2	1.17	0	0.00	171
- เทคโนโลยีสารสนเทศ	129	99.23	1	0.77	0	0.00	130
- วิทยาการคอมพิวเตอร์	40	97.56	1	2.44	0	0.00	41
คณะวิทยาศาสตร์	429	98.39	7	1.61	0	0.00	436
- คณิตศาสตร์	32	100.00	0	0.00	0	0.00	32
- เคมี	107	98.17	2	1.83	0	0.00	109
- จุลชีววิทยา	71	98.61	1	1.39	0	0.00	72
- ฟิสิกส์ประยุกต์	92	97.87	2	2.13	0	0.00	94
- วิทยาการคอมพิวเตอร์ประยุกต์	44	100.00	0	0.00	0	0.00	44
- วิทยาศาสตร์และเทคโนโลยีการอาหาร	46	100.00	0	0.00	0	0.00	46
- สถิติ	37	94.87	2	5.13	0	0.00	39

ตาราง ข 21 จำนวนนักศึกษาใหม่ระดับปริญญาตรี ปีการศึกษา 2559 จำแนกตามการเคยเข้าศึกษาในมหาวิทยาลัย (ต่อ)

คณะ/สาขาวิชา	ครั้งแรก/ เคยเข้าศึกษาที่ มจร.		เคยเข้าศึกษาที่ ม.อื่น		ไม่ระบุ		รวมทั้งหมด
	จำนวน	ร้อยละ	จำนวน	ร้อยละ	จำนวน	ร้อยละ	
คณะวิศวกรรมศาสตร์	1,349	97.75	31	2.25	0	0.00	1,380
- วิศวกรรม	112	100.00	0	0.00	0	0.00	112
- วิศวกรรมคอมพิวเตอร์	169	98.83	2	1.17	0	0.00	171
- วิศวกรรมเคมี	116	98.31	2	1.69	0	0.00	118
- วิศวกรรมเครื่องกล	192	98.97	2	1.03	0	0.00	194
- วิศวกรรมเครื่องมือ	45	97.83	1	2.17	0	0.00	46
- วิศวกรรมไฟฟ้า	118	99.16	1	0.84	0	0.00	119
- วิศวกรรมไฟฟ้าสื่อสารและอิเล็กทรอนิกส์	113	94.17	7	5.83	0	0.00	120
- วิศวกรรมเมคคาทรอนิกส์	36	97.30	1	2.70	0	0.00	37
- วิศวกรรมโยธา	150	98.68	2	1.32	0	0.00	152
- วิศวกรรมระบบควบคุมและเครื่องมือวัด	82	94.25	5	5.75	0	0.00	87
- วิศวกรรมวัสดุ	38	100.00	0	0.00	0	0.00	38
- วิศวกรรมสิ่งแวดล้อม	71	97.26	2	2.74	0	0.00	73
- วิศวกรรมอัตโนมัติ	33	94.29	2	5.71	0	0.00	35
- วิศวกรรมอุตสาหกรรม	74	94.87	4	5.13	0	0.00	78
คณะสถาปัตยกรรมศาสตร์และการออกแบบ	162	98.18	3	1.82	0	0.00	165
- การออกแบบอุตสาหกรรม	22	95.65	1	4.35	0	0.00	23
- สถาปัตยกรรม	77	98.72	1	1.28	0	0.00	78
- สถาปัตยกรรมภายใน	32	100.00	0	0.00	0	0.00	32
- ออกแบบนิเทศศิลป์	31	96.88	1	3.13	0	0.00	32
สถาบันวิทยาการทุนยวมณฑลภาคสาม	67	98.53	1	1.47	0	0.00	68
- วิศวกรรมหุ่นยนต์และระบบอัตโนมัติ	67	98.53	1	1.47	0	0.00	68
รวม	3,021	97.99	62	2.01	0	0.00	3,083

ตาราง ข 22 จำนวนนักศึกษาใหม่ระดับปริญญาตรี ปีการศึกษา 2559 จำแนกตามลำดับในการสอบเข้า มจธ. (กรณีสอบผ่านระบบกลาง)

คณะ/สาขาวิชา	ลำดับที่ 1		ลำดับที่ 2		ลำดับที่ 3		ลำดับที่ 4		อื่นๆ		รวมทั้งหมด
	จำนวน	ร้อยละ	จำนวน	ร้อยละ	จำนวน	ร้อยละ	จำนวน	ร้อยละ	จำนวน	ร้อยละ	
คณะศึกษาศาสตร์อุตสาหกรรมและเทคโนโลยี	70	56.91	28	22.76	22	17.89	3	2.44	0	0.00	123
- เทคโนโลยีการพิมพ์และบรรจุภัณฑ์	14	63.64	1	4.55	7	31.82	0	0.00	0	0.00	22
- เทคโนโลยีมีเดีย	9	60.00	2	13.33	3	20.00	1	6.67	0	0.00	15
- มีเดียทางการแพทย์และวิทยาศาสตร์	2	50.00	2	50.00	0	0.00	0	0.00	0	0.00	4
- มีเดียออดิโอ	14	70.00	4	20.00	1	5.00	1	5.00	0	0.00	20
- วิทยาการคอมพิวเตอร์ประยุกต์-มัลติมีเดีย	9	60.00	5	33.33	1	6.67	0	0.00	0	0.00	15
- วิศวกรรมเครื่องกล	4	44.44	2	22.22	2	22.22	1	11.11	0	0.00	9
- วิศวกรรมไฟฟ้า	9	45.00	7	35.00	4	20.00	0	0.00	0	0.00	20
- วิศวกรรมโยธา	5	55.56	3	33.33	1	11.11	0	0.00	0	0.00	9
- วิศวกรรมอุตสาหกรรม	4	44.44	2	22.22	3	33.33	0	0.00	0	0.00	9
คณะเทคโนโลยีสารสนเทศ	9	47.37	6	31.58	3	15.79	1	5.26	0	0.00	19
- เทคโนโลยีสารสนเทศ	9	50.00	5	27.78	3	16.67	1	5.56	0	0.00	18
- วิทยาการคอมพิวเตอร์	0	0.00	1	100.00	0	0.00	0	0.00	0	0.00	1
คณะวิทยาศาสตร์	119	45.08	95	35.98	36	13.64	14	5.30	0	0.00	264
- เคมี	8	53.33	5	33.33	2	13.33	0	0.00	0	0.00	15
- จุฬาลงกรณ์มหาวิทยาลัย	29	46.03	23	36.51	9	14.29	2	3.17	0	0.00	63
- ฟิสิกส์ประยุกต์	21	41.18	13	25.49	12	23.53	5	9.80	0	0.00	51
- วิทยาการคอมพิวเตอร์ประยุกต์	24	42.11	26	45.61	4	7.02	3	5.26	0	0.00	57
วิทยาการคอมพิวเตอร์ประยุกต์	12	60.00	5	25.00	2	10.00	1	5.00	0	0.00	20
วิทยาศาสตร์และเทคโนโลยีการอาหาร	14	41.18	17	50.00	2	5.88	1	2.94	0	0.00	34
- สถิติ	11	45.83	6	25.00	5	20.83	2	8.33	0	0.00	24

ตาราง ข 22 จำนวนนักศึกษาใหม่ระดับปริญญาตรี ปีการศึกษา 2559 จำแนกตามลำดับในการสอบเข้า มจธ. (กรณีสอบผ่านระบบกลาง) (ต่อ)

คณะ/สาขาวิชา	ลำดับที่ 1		ลำดับที่ 2		ลำดับที่ 3		ลำดับที่ 4		อื่นๆ		รวมทั้งหมด
	จำนวน	ร้อยละ	จำนวน	ร้อยละ	จำนวน	ร้อยละ	จำนวน	ร้อยละ	จำนวน	ร้อยละ	
คณะวิศวกรรมศาสตร์	266	54.85	161	33.20	48	9.90	10	2.06	0	0.00	485
- วิศวกรรมคอมพิวเตอร์	13	43.33	10	33.33	4	13.33	3	10.00	0	0.00	30
- วิศวกรรมเคมี	44	59.46	25	33.78	5	6.76	0	0.00	0	0.00	74
- วิศวกรรมเครื่องกล	39	57.35	19	27.94	9	13.24	1	1.47	0	0.00	68
- วิศวกรรมเครื่องมือ	14	73.68	5	26.32	0	0.00	0	0.00	0	0.00	19
- วิศวกรรมไฟฟ้า	18	41.86	19	44.19	6	13.95	0	0.00	0	0.00	43
- วิศวกรรมไฟฟ้าสื่อสารและอิเล็กทรอนิกส์	38	58.46	20	30.77	5	7.69	2	3.08	0	0.00	65
- วิศวกรรมเมคคาทรอนิกส์	10	66.67	5	33.33	0	0.00	0	0.00	0	0.00	15
- วิศวกรรมโยธา	18	42.86	17	40.48	7	16.67	0	0.00	0	0.00	42
- วิศวกรรมระบบควบคุมและเครื่องมือวัด	25	64.10	10	25.64	4	10.26	0	0.00	0	0.00	39
- วิศวกรรมวัสดุ	10	50.00	6	30.00	2	10.00	2	10.00	0	0.00	20
- วิศวกรรมสิ่งแวดล้อม	8	36.36	9	40.91	4	18.18	1	4.55	0	0.00	22
- วิศวกรรมอัตโนมัติ	13	68.42	5	26.32	0	0.00	1	5.26	0	0.00	19
- วิศวกรรมอุตสาหกรรม	16	55.17	11	37.93	2	6.90	0	0.00	0	0.00	29
คณะสถาปัตยกรรมศาสตร์และการออกแบบ	3	30.00	5	50.00	2	20.00	0	0.00	0	0.00	10
- การออกแบบอุตสาหกรรม	0	0.00	1	100.00	0	0.00	0	0.00	0	0.00	1
- สถาปัตยกรรม	1	50.00	0	0.00	1	50.00	0	0.00	0	0.00	2
- สถาปัตยกรรมภายใน	0	0.00	1	50.00	1	50.00	0	0.00	0	0.00	2
- ออกแบบนิเทศศิลป์	2	40.00	3	60.00	0	0.00	0	0.00	0	0.00	5
รวม	467	51.83	295	32.74	111	12.32	28	3.11	0	0.00	901



ตาราง ข 23 จำนวนนักศึกษาใหม่ระดับปริญญาตรี ปีการศึกษา 2559 จำแนกตามคะแนนเฉลี่ยสะสมขั้นสุดท้ายของนักศึกษา ก่อนเข้าศึกษาต่อที่ มจร.

คณะ/สาขาวิชา	ต่ำกว่า 2.00		2		2.01 - 2.50		2.51 - 3.00		3.01 - 3.50		3.51 - 4.00		ไม่ระบุ		รวมทั้งหมด
	จำนวน	ร้อยละ	จำนวน	ร้อยละ	จำนวน	ร้อยละ	จำนวน	ร้อยละ	จำนวน	ร้อยละ	จำนวน	ร้อยละ	จำนวน	ร้อยละ	
คณะครุศาสตร์อุตสาหกรรมและเทคโนโลยี	0	0.00	0	0.00	9	1.04	155	17.96	463	53.65	236	27.35	0	0.00	863
- เทคโนโลยีการพิมพ์และบรรจุภัณฑ์	0	0.00	0	0.00	0	0.00	11	18.64	35	59.32	13	22.03	0	0.00	59
- เทคโนโลยีการศึกษาและสื่อสารมวลชน	0	0.00	0	0.00	4	4.40	16	17.58	42	46.15	29	31.87	0	0.00	91
- เทคโนโลยีมีเดีย	0	0.00	0	0.00	0	0.00	18	22.50	46	57.50	16	20.00	0	0.00	80
- เทคโนโลยีอุตสาหกรรม	0	0.00	0	0.00	2	2.00	25	25.00	58	58.00	15	15.00	0	0.00	100
- มีเดียทางการแพทย์และวิทยาศาสตร์	0	0.00	0	0.00	1	2.56	16	41.03	12	30.77	10	25.64	0	0.00	39
- มีเดียฮาร์ดแวร์	0	0.00	0	0.00	0	0.00	27	24.11	57	50.89	28	25.00	0	0.00	112
- วิทยาการคอมพิวเตอร์ประยุกต์-มัลติมีเดีย	0	0.00	0	0.00	1	0.85	7	5.93	65	55.08	45	38.14	0	0.00	118
- วิศวกรรมเครื่องกล	0	0.00	0	0.00	0	0.00	9	18.37	26	53.06	14	28.57	0	0.00	49
- วิศวกรรมไฟฟ้า	0	0.00	0	0.00	0	0.00	16	12.80	75	60.00	34	27.20	0	0.00	125
- วิศวกรรมโยธา	0	0.00	0	0.00	0	0.00	2	4.55	28	63.64	14	31.82	0	0.00	44
- วิศวกรรมอุตสาหกรรม	0	0.00	0	0.00	1	2.17	8	17.39	19	41.30	18	39.13	0	0.00	46
คณะเทคโนโลยีสารสนเทศ	0	0.00	0	0.00	5	2.92	29	16.96	86	50.29	50	29.24	1	0.58	171
- เทคโนโลยีสารสนเทศ	0	0.00	0	0.00	0	0.00	17	13.08	73	56.15	39	30.00	1	0.77	130
- วิทยาการคอมพิวเตอร์	0	0.00	0	0.00	5	12.20	12	29.27	13	31.71	11	26.83	0	0.00	41
คณะวิทยาศาสตร์	3	0.69	0	0.00	14	3.21	59	13.53	189	43.35	168	38.53	3	0.69	436
- คณิตศาสตร์	0	0.00	0	0.00	0	0.00	3	9.38	14	43.75	15	46.88	0	0.00	32
- เคมี	0	0.00	0	0.00	5	4.59	10	9.17	55	50.46	39	35.78	0	0.00	109
- จุลชีววิทยา	0	0.00	0	0.00	0	0.00	7	9.72	31	43.06	32	44.44	2	2.78	72
- ฟิสิกส์ประยุกต์	2	2.13	0	0.00	6	6.38	26	27.66	38	40.43	22	23.40	0	0.00	94
- วิทยาการคอมพิวเตอร์ประยุกต์	0	0.00	0	0.00	0	0.00	5	11.36	11	25.00	28	63.64	0	0.00	44
- วิทยาศาสตร์และเทคโนโลยีการอาหาร	0	0.00	0	0.00	0	0.00	3	6.52	22	47.83	21	45.65	0	0.00	46
- สถิติ	1	2.56	0	0.00	3	7.69	5	12.82	18	46.15	11	28.21	1	2.56	39

ตารางที่ 23 จำนวนนักศึกษาใหม่ระดับปริญญาตรี ปีการศึกษา 2559 จำแนกตามคณะและเฉลี่ยสะสมชั้นสุดท้ายของนักศึกษา ก่อนเข้าศึกษาต่อที่ มจร. (ต่อ)

คณะ/สาขาวิชา	ต่ำกว่า 2.00		2		2.01 - 2.50		2.51 - 3.00		3.01 - 3.50		3.51 - 4.00		ไม่ระบุ		รวมทั้งหมด
	จำนวน	ร้อยละ	จำนวน	ร้อยละ	จำนวน	ร้อยละ	จำนวน	ร้อยละ	จำนวน	ร้อยละ	จำนวน	ร้อยละ	จำนวน	ร้อยละ	
คณะวิศวกรรมศาสตร์	0	0.00	0	0.00	9	0.65	80	5.80	410	29.71	873	63.26	8	0.58	1380
- วิศวกรรม	0	0.00	0	0.00	0	0.00	2	1.79	37	33.04	73	65.18	0	0.00	112
- วิศวกรรมคอมพิวเตอร์	0	0.00	0	0.00	3	1.75	21	12.28	53	30.99	93	54.39	1	0.58	171
- วิศวกรรมเคมี	0	0.00	0	0.00	0	0.00	0	0.00	14	11.86	104	88.14	0	0.00	118
- วิศวกรรมเครื่องกล	0	0.00	0	0.00	1	0.52	6	3.09	67	34.54	120	61.86	0	0.00	194
- วิศวกรรมเครื่องมือ	0	0.00	0	0.00	0	0.00	5	10.87	18	39.13	22	47.83	1	2.17	46
- วิศวกรรมไฟฟ้า	0	0.00	0	0.00	0	0.00	0	0.00	14	11.76	105	88.24	0	0.00	119
- วิศวกรรมไฟฟ้าสื่อสารและอิเล็กทรอนิกส์	0	0.00	0	0.00	1	0.83	10	8.33	43	35.83	65	54.17	1	0.83	120
- วิศวกรรมเมคคาทรอนิกส์	0	0.00	0	0.00	0	0.00	0	0.00	10	27.03	27	72.97	0	0.00	37
- วิศวกรรมโยธา	0	0.00	0	0.00	3	1.97	2	1.32	51	33.55	94	61.84	2	1.32	152
- วิศวกรรมระบบควบคุมและเครื่องมือวัด	0	0.00	0	0.00	1	1.15	16	18.39	31	35.63	38	43.68	1	1.15	87
- วิศวกรรมวัสดุ	0	0.00	0	0.00	0	0.00	3	7.89	16	42.11	19	50.00	0	0.00	38
- วิศวกรรมสิ่งแวดล้อม	0	0.00	0	0.00	0	0.00	3	4.11	24	32.88	46	63.01	0	0.00	73
- วิศวกรรมอัตโนมัติ	0	0.00	0	0.00	0	0.00	5	14.29	18	51.43	11	31.43	1	2.86	35
- วิศวกรรมอุตสาหกรรม	0	0.00	0	0.00	0	0.00	7	8.97	14	17.95	56	71.79	1	1.28	78
คณะสถาปัตยกรรมศาสตร์และการออกแบบ	2	1.21	0	0.00	13	7.88	49	29.70	68	41.21	33	20.00	0	0.00	165
- การออกแบบอุตสาหกรรม	1	4.35	0	0.00	1	4.35	6	26.09	10	43.48	5	21.74	0	0.00	23
- สถาปัตยกรรมภายใน	1	1.28	0	0.00	5	6.41	22	28.21	35	44.87	15	19.23	0	0.00	78
- สถาปัตยกรรมภายนอก	0	0.00	0	0.00	3	9.38	11	34.38	11	34.38	7	21.88	0	0.00	32
- ออกแบบนิเทศศิลป์	0	0.00	0	0.00	4	12.50	10	31.25	12	37.50	6	18.75	0	0.00	32
สถาบันวิทยาการหุ่นยนต์ภาคสนาม	1	1.47	0	0.00	2	2.94	10	14.71	28	41.18	27	39.71	0	0.00	68
- วิศวกรรมหุ่นยนต์และระบบอัตโนมัติ	1	1.47	0	0.00	2	2.94	10	14.71	28	41.18	27	39.71	0	0.00	68
รวม	6	0.19	0	0.00	52	1.69	382	12.39	1,244	40.35	1,387	44.99	12	0.39	3,083

ตาราง ข 24 จำนวนนักเรียนใหม่ระดับปริญญาตรี (สายสามัญ) ปีการศึกษา 2559 จำแนกตามสถาบันที่สำเร็จการศึกษาก่อนเข้าศึกษาต่อใน มจร. และคณะวิชาที่เข้าศึกษาต่อ

คณะ/สาขาวิชา	ครูศาสตร์ อุตสาหกรรมและ เทคโนโลยี		เทคโนโลยีสารสนเทศ		วิทยาศาสตร์		วิศวกรรมศาสตร์		สถาปัตยกรรมศาสตร์ และการออกแบบ		สถาบันวิชาการ หุ่นยนต์ภาคสนาม		รวมทั้งหมด
	จำนวน	ร้อยละ	จำนวน	ร้อยละ	จำนวน	ร้อยละ	จำนวน	ร้อยละ	จำนวน	ร้อยละ	จำนวน	ร้อยละ	
การศึกษาศาสตร์	9	56.25	2	12.50	3	18.75	2	12.50	0	0.00	0	0.00	16
การศึกษาศาสตร์	4	36.36	0	0.00	1	9.09	6	54.55	0	0.00	0	0.00	11
การศึกษาศาสตร์	6	30.00	0	0.00	1	5.00	7	35.00	3	15.00	3	15.00	20
การศึกษาศาสตร์	0	0.00	0	0.00	0	0.00	1	100.00	0	0.00	0	0.00	1
การศึกษาศาสตร์	1	100.00	0	0.00	0	0.00	0	0.00	0	0.00	0	0.00	1
การศึกษาศาสตร์	1	100.00	0	0.00	0	0.00	0	0.00	0	0.00	0	0.00	1
การศึกษาศาสตร์	0	0.00	0	0.00	0	0.00	1	100.00	0	0.00	0	0.00	1
การศึกษาศาสตร์	0	0.00	0	0.00	2	66.67	1	33.33	0	0.00	0	0.00	3
การศึกษาศาสตร์	0	0.00	0	0.00	0	0.00	1	100.00	0	0.00	0	0.00	1
การศึกษาศาสตร์	0	0.00	0	0.00	0	0.00	0	0.00	0	0.00	0	0.00	5
การศึกษาศาสตร์	5	41.67	2	16.67	3	25.00	2	16.67	0	0.00	0	0.00	12
การศึกษาศาสตร์	1	16.67	1	16.67	0	0.00	4	66.67	0	0.00	0	0.00	6
การศึกษาศาสตร์	0	0.00	0	0.00	3	100.00	0	0.00	0	0.00	0	0.00	3
การศึกษาศาสตร์	1	100.00	0	0.00	0	0.00	0	0.00	0	0.00	0	0.00	1
การศึกษาศาสตร์	4	100.00	0	0.00	0	0.00	0	0.00	0	0.00	0	0.00	4
การศึกษาศาสตร์	2	33.33	0	0.00	0	0.00	4	66.67	0	0.00	0	0.00	6
การศึกษาศาสตร์	4	44.44	0	0.00	1	11.11	4	44.44	0	0.00	0	0.00	9
การศึกษาศาสตร์	0	0.00	0	0.00	1	50.00	1	50.00	0	0.00	0	0.00	2
การศึกษาศาสตร์	0	0.00	0	0.00	0	0.00	1	100.00	0	0.00	0	0.00	1
การศึกษาศาสตร์	0	0.00	0	0.00	1	100.00	0	0.00	0	0.00	0	0.00	1

ตาราง ข 24 จำนวนนักศึกษาใหม่ระดับปริญญาตรี (สายสามัญ) ปีการศึกษา 2559 จำนวนตามสถาบันที่สำเร็จการศึกษาก่อนเข้าศึกษาต่อใน มจร. และคณะวิชาที่เข้าศึกษาต่อ (ต่อ)

คณะ/สาขาวิชา	ครุศาสตร์		เทคโนโลยีสารสนเทศ		วิทยาศาสตร์		วิศวกรรมศาสตร์		สถาปัตยกรรมศาสตร์และการออกแบบ		สถาบันวิชาการ หุ่นยนต์ภาคสนาม		รวมทั้งหมด
	อุตสาหกรรมและ เทคโนโลยี		สารสนเทศ		วิทยาศาสตร์		วิศวกรรมศาสตร์		สถาปัตยกรรมศาสตร์		สถาบันวิชาการ		
	จำนวน	ร้อยละ	จำนวน	ร้อยละ	จำนวน	ร้อยละ	จำนวน	ร้อยละ	จำนวน	ร้อยละ	จำนวน	ร้อยละ	
กาฬสินธุ์พิทยาสรรพ์	3	60.00	0	0.00	0	0.00	0	0.00	0	0.00	2	40.00	5
กำแพงเพชรพิทยาคม	1	14.29	0	0.00	0	0.00	6	85.71	0	0.00	0	0.00	7
กุหลาบวิทยาลัย	0	0.00	0	0.00	1	33.33	2	66.67	0	0.00	0	0.00	3
ขอนแก่นวิทยายน	0	0.00	0	0.00	0	0.00	7	100.00	0	0.00	0	0.00	7
ซุซันท์	0	0.00	0	0.00	2	100.00	0	0.00	0	0.00	0	0.00	2
คงคาราม	0	0.00	0	0.00	0	0.00	1	100.00	0	0.00	0	0.00	1
คงทองวิทยา	0	0.00	0	0.00	1	100.00	0	0.00	0	0.00	0	0.00	1
คณะราษฎรบำรุง จังหวัดยะลา	1	100.00	0	0.00	0	0.00	0	0.00	0	0.00	0	0.00	1
คณะราษฎรบำรุง ปทุมธานี	4	44.44	0	0.00	2	22.22	3	33.33	0	0.00	0	0.00	9
คลองไผ่วิทยา	0	0.00	1	100.00	0	0.00	0	0.00	0	0.00	0	0.00	1
คำเขื่อนแก้วขุโขง	1	50.00	1	50.00	0	0.00	0	0.00	0	0.00	0	0.00	2
จอมพระประชาสรรค์	1	100.00	0	0.00	0	0.00	0	0.00	0	0.00	0	0.00	1
จอมสุรางค์อุปถัมภ์	5	71.43	1	14.29	0	0.00	0	0.00	1	14.29	0	0.00	7
จักรคำคณาทร จังหวัดลำพูน	0	0.00	0	0.00	0	0.00	9	100.00	0	0.00	0	0.00	9
จันทร์ประดิษฐารามวิทยาลัย	2	28.57	2	28.57	1	14.29	2	28.57	0	0.00	0	0.00	7
จันทร์หุ่นบำเพ็ญ	0	0.00	0	0.00	1	100.00	0	0.00	0	0.00	0	0.00	1
จันทน์	0	0.00	0	0.00	2	66.67	1	33.33	0	0.00	0	0.00	3
จุฬารัตนราชวิทยาลัย ปทุมธานี	2	66.67	0	0.00	0	0.00	1	33.33	0	0.00	0	0.00	3
จุฬารัตนราชวิทยาลัย ปทุมธานี	0	0.00	0	0.00	0	0.00	9	100.00	0	0.00	0	0.00	9
จุฬารัตนราชวิทยาลัย เพชรบุรี	1	50.00	0	0.00	0	0.00	1	50.00	0	0.00	0	0.00	2

ตาราง ข 24 จำนวนวนนัศึกษานเใหม่ระดับปริญญาตรี (สายสามัญ) ปีการศึกษาที่สำเร็จการศึกษาก่อนเข้าศึกษาต่อใน มจร. และคณะวิชาที่เข้าศึกษาต่อ (ต่อ)

คณะ/สาขาวิชา	ครุศาสตร์		เทคโนโลยีสารสนเทศ		วิทยาศาสตร์		วิศวกรรมศาสตร์		สถาปัตยกรรมศาสตร์ และการออกแบบ		สถาบันวิชาการ ทุนย่นด้าภาคสนาม		รวมทั้งหมด
	จำนวน	ร้อยละ	จำนวน	ร้อยละ	จำนวน	ร้อยละ	จำนวน	ร้อยละ	จำนวน	ร้อยละ	จำนวน	ร้อยละ	
จุฬารณราชวิทยาลัย ชลบุรี	2	12.50	0	0.00	0	0.00	14	87.50	0	0.00	0	0.00	16
จุฬารณราชวิทยาลัย ตรัง	0	0.00	0	0.00	0	0.00	5	100.00	0	0.00	0	0.00	5
จุฬารณราชวิทยาลัย นครศรีธรรมราช	2	100.00	0	0.00	0	0.00	0	0.00	0	0.00	0	0.00	2
จุฬารณราชวิทยาลัย บุรีรัมย์	4	80.00	0	0.00	0	0.00	1	20.00	0	0.00	0	0.00	5
จุฬารณราชวิทยาลัย ปทุมธานี	0	0.00	0	0.00	1	50.00	1	50.00	0	0.00	0	0.00	2
จุฬารณราชวิทยาลัย พิษณุโลก	2	50.00	0	0.00	1	25.00	1	25.00	0	0.00	0	0.00	4
จุฬารณราชวิทยาลัย มุกดาหาร	1	50.00	0	0.00	0	0.00	1	50.00	0	0.00	0	0.00	2
จุฬารณราชวิทยาลัย เชียงราย	0	0.00	0	0.00	1	50.00	1	50.00	0	0.00	0	0.00	2
จุฬารณราชวิทยาลัย เพชรบุรี	0	0.00	0	0.00	2	18.18	9	81.82	0	0.00	0	0.00	11
จุฬารณราชวิทยาลัย เลย	1	33.33	0	0.00	0	0.00	1	33.33	0	0.00	1	33.33	3
จ่านกร้อง	0	0.00	2	100.00	0	0.00	0	0.00	0	0.00	0	0.00	2
ชลกันยานุกูล	2	28.57	0	0.00	2	28.57	3	42.86	0	0.00	0	0.00	7
ชลกันยานุกูล แสนสุข	0	0.00	0	0.00	0	0.00	1	100.00	0	0.00	0	0.00	1
ชลประทานวิทยา	1	50.00	0	0.00	0	0.00	1	50.00	0	0.00	0	0.00	2
ชลราชบุรี	4	13.79	2	6.90	1	3.45	18	62.07	3	10.34	1	3.45	29
ชัยนาทพิทยาคม	2	50.00	0	0.00	1	25.00	1	25.00	0	0.00	0	0.00	4
ชัยบาดาลวิทยา	2	50.00	0	0.00	1	25.00	1	25.00	0	0.00	0	0.00	4
ชัยภูมิภัคดีชุมพล	0	0.00	0	0.00	0	0.00	1	50.00	0	0.00	1	50.00	2
ชีโนรสาวิทยาลัย	5	55.56	1	11.11	0	0.00	3	33.33	0	0.00	0	0.00	9
ชุมพลวิทยาสรรค์	0	0.00	0	0.00	1	100.00	0	0.00	0	0.00	0	0.00	1

ตาราง ข 24 จำนวนนักศึกษาใหม่ระดับปริญญาตรี (สายสามัญ) ปีการศึกษา 2559 จำแนกตามสถาบันที่สำเร็จการศึกษาก่อนเข้าศึกษาต่อใน มจร. และคณะวิชาที่เข้าศึกษาต่อ (ต่อ)

คณะ/สาขาวิชา	ครูศาสตร์ อุตสาหกรรมและ เทคโนโลยี		เทคโนโลยีสารสนเทศ		วิทยาศาสตร์		วิศวกรรมศาสตร์		สถาปัตยกรรมศาสตร์ และการออกแบบ		สถาบันวิชาการ หุ่นยนต์ภาคสนาม		รวมทั้งหมด
	จำนวน	ร้อยละ	จำนวน	ร้อยละ	จำนวน	ร้อยละ	จำนวน	ร้อยละ	จำนวน	ร้อยละ	จำนวน	ร้อยละ	
ชุมแสงชมพูทิศ	0	0.00	0	0.00	0	0.00	1	100.00	0	0.00	0	0.00	1
ช่างการไฟฟ้าส่วนภูมิภาค	0	0.00	0	0.00	0	0.00	3	100.00	0	0.00	0	0.00	3
ช่างเทคนิคตู้คอนเวเยอร์	5	35.71	1	7.14	0	0.00	8	57.14	0	0.00	0	0.00	14
ฐานปัญญา	1	50.00	0	0.00	1	50.00	0	0.00	0	0.00	0	0.00	2
ตงขุวิทยาคม	1	100.00	0	0.00	0	0.00	0	0.00	0	0.00	0	0.00	1
ตรุณสิขาลัย	0	0.00	0	0.00	0	0.00	1	100.00	0	0.00	0	0.00	1
ตรุณสิขาลัย มหาวิทยาลัยเทคโนโลยีพระ จอมเกล้าธนบุรี (โครงการ รมว)	0	0.00	0	0.00	0	0.00	7	70.00	0	0.00	3	30.00	10
ตรุณภักยอนันต์	0	0.00	0	0.00	1	100.00	0	0.00	0	0.00	0	0.00	1
ตรุณภักยอนันต์	1	100.00	0	0.00	0	0.00	0	0.00	0	0.00	0	0.00	1
ดอนตาลวิทยา	0	0.00	0	0.00	0	0.00	1	100.00	0	0.00	0	0.00	1
ดอนเมืองทหารอากาศบำรุง	0	0.00	0	0.00	1	100.00	0	0.00	0	0.00	0	0.00	1
ดัดดรุณี	0	0.00	0	0.00	1	100.00	0	0.00	0	0.00	0	0.00	1
ดาราสุมทร	1	25.00	0	0.00	0	0.00	3	75.00	0	0.00	0	0.00	4
ดำรงราษฎร์สงเคราะห์	1	50.00	0	0.00	0	0.00	1	50.00	0	0.00	0	0.00	2
ติบุคพังงาวิทยายน	0	0.00	1	100.00	0	0.00	0	0.00	0	0.00	0	0.00	1
ตรังศรีเสียดียนศึกษา	0	0.00	0	0.00	0	0.00	0	0.00	1	100.00	0	0.00	1
ตราขตระการคุณ	4	66.67	0	0.00	0	0.00	2	33.33	0	0.00	0	0.00	6
ตะกั่วป่า"เสนาภูมิต"	0	0.00	0	0.00	0	0.00	1	100.00	0	0.00	0	0.00	1

ตาราง ข 24 จำนวนนักศึกษาใหม่ระดับปริญญาตรี (สายสามัญ) ปีการศึกษา 2559 จำนวนตามสถาบันที่สำเร็จการศึกษาก่อนเข้าศึกษาต่อใน มจร. และคณะวิชาที่เข้าศึกษาต่อ (ต่อ)

คณะ/สาขาวิชา	ครูศาสตร์		เทคโนโลยีสารสนเทศ		วิทยาศาสตร์		วิศวกรรมศาสตร์		สถาปัตยกรรมศาสตร์และการออกแบบ		สถาบันวิชาการ ศูนย์นันทนาการ		รวมทั้งหมด
	จำนวน	ร้อยละ	จำนวน	ร้อยละ	จำนวน	ร้อยละ	จำนวน	ร้อยละ	จำนวน	ร้อยละ	จำนวน	ร้อยละ	
ตะพานหิน	0	0.00	0	0.00	0	0.00	1	50.00	0	0.00	1	50.00	2
ตากพิทยาคม	0	0.00	0	0.00	0	0.00	2	66.67	0	0.00	1	33.33	3
ดาดสี่ประชาสรรค์	3	75.00	0	0.00	1	25.00	0	0.00	0	0.00	0	0.00	4
ถาวรานุกุล	0	0.00	0	0.00	0	0.00	4	100.00	0	0.00	0	0.00	4
ทวีธาภิเศก	1	3.03	3	9.09	7	21.21	17	51.52	2	6.06	3	9.09	33
ทวีธาภิเศก ๒	1	50.00	0	0.00	1	50.00	0	0.00	0	0.00	0	0.00	2
ทิวไผ่งาม	0	0.00	0	0.00	0	0.00	1	100.00	0	0.00	0	0.00	1
ที่ปรึกษาวิทยาลัยพัฒน (รัตนโยน) ในพระ ราชูปถัมภ์	0	0.00	0	0.00	1	100.00	0	0.00	0	0.00	0	0.00	1
ทุ่งตะโกวิทยา	1	100.00	0	0.00	0	0.00	0	0.00	0	0.00	0	0.00	1
ทุ่งสง	1	100.00	0	0.00	0	0.00	0	0.00	0	0.00	0	0.00	1
ทุ่งใหญ่วิทยา	0	0.00	0	0.00	1	100.00	0	0.00	0	0.00	0	0.00	1
ท่าตะโกพิทยาคม	0	0.00	0	0.00	1	100.00	0	0.00	0	0.00	0	0.00	1
ท่าทองพิทยาคม	0	0.00	0	0.00	0	0.00	1	100.00	0	0.00	0	0.00	1
ท่าบ่อ	2	100.00	0	0.00	0	0.00	0	0.00	0	0.00	0	0.00	2
ท่าม่วงราษฎร์บำรุง	1	100.00	0	0.00	0	0.00	0	0.00	0	0.00	0	0.00	1
ชนบุรีวรเทพีพิถารักษ์	4	66.67	0	0.00	2	33.33	0	0.00	0	0.00	0	0.00	6
ธรรมนิสลามท่าอิฐ	0	0.00	0	0.00	1	100.00	0	0.00	0	0.00	0	0.00	1
ธรรมศาสตร์คลองหลวงวิทยา	4	66.67	0	0.00	0	0.00	2	33.33	0	0.00	0	0.00	6
ธรรมโชติศึกษาลัย	1	100.00	0	0.00	0	0.00	0	0.00	0	0.00	0	0.00	1

ตาราง ข 24 จำนวนนักเรียนใหม่ระดับปริญญาตรี (สายสามัญ) ปีการศึกษา 2559 จำนวนตามสถาบันที่สำเร็จการศึกษา ก่อนเข้าศึกษาต่อใน มจร. และคณะวิชาที่เข้าศึกษาต่อ (ต่อ)

คณะ/สาขาวิชา	ครูศาสตร์		เทคโนโลยีสารสนเทศ		วิทยาศาสตร์		วิศวกรรมศาสตร์		สถาบันอุดมศึกษา		รวมทั้งหมด		
	อุตสาหกรรมและ		ร้อยละ		ร้อยละ		ร้อยละ		ร้อยละ				
	จำนวน	ร้อยละ	จำนวน	ร้อยละ	จำนวน	ร้อยละ	จำนวน	ร้อยละ	จำนวน	ร้อยละ			
ชัยบุรี	0	0.00	0	0.00	0	0.00	1	50.00	0	0.00	1	50.00	2
ชัยรัตน์	5	83.33	0	0.00	0	0.00	1	16.67	0	0.00	0	0.00	6
ชาติพนม	0	0.00	1	100.00	0	0.00	0	0.00	0	0.00	0	0.00	1
ธิดาแม่พระ	0	0.00	0	0.00	1	100.00	0	0.00	0	0.00	0	0.00	1
นครนายกวิทยาคม	6	60.00	0	0.00	2	20.00	2	20.00	0	0.00	0	0.00	10
นครระยองวิทยาคม (วัดโตนดใต้)	1	33.33	0	0.00	1	33.33	1	33.33	0	0.00	0	0.00	3
นครสวรรค์	1	9.09	0	0.00	2	18.18	7	63.64	0	0.00	1	9.09	11
นนทบุรีวิทยา	3	50.00	0	0.00	2	33.33	1	16.67	0	0.00	0	0.00	6
นราธิวาส	0	0.00	0	0.00	0	0.00	2	100.00	0	0.00	0	0.00	2
นวมินทรราชินูทิศ สตรีวิทยา ๒	0	0.00	0	0.00	0	0.00	1	100.00	0	0.00	0	0.00	1
นวมินทรราชินูทิศ บดินทรเดชา	1	33.33	0	0.00	1	33.33	1	33.33	0	0.00	0	0.00	3
นวมินทรราชินูทิศ สตรีวิทยา 2	1	100.00	0	0.00	0	0.00	0	0.00	0	0.00	0	0.00	1
นวมินทรราชินูทิศ สตรีวิทยา พุทธมณฑล	5	35.71	1	7.14	2	14.29	4	28.57	2	14.29	0	0.00	14
นวมินทรราชินูทิศ สวนกุหลาบวิทยาลัย	2	66.67	0	0.00	0	0.00	1	33.33	0	0.00	0	0.00	3
สมุทรปราการ													
นวมินทรราชินูทิศ หอวัง นนทบุรี	0	0.00	0	0.00	0	0.00	4	80.00	0	0.00	1	20.00	5
นวมินทรราชินูทิศ เตรียมอุดมศึกษาน้อมเกล้า	0	0.00	0	0.00	0	0.00	0	0.00	1	100.00	0	0.00	1
นวมินทรราชินูทิศ เตรียมอุดมศึกษาพัฒนาการ	2	50.00	0	0.00	0	0.00	1	25.00	0	0.00	1	25.00	4
นวมินทรราชินูทิศ เบญจมราชาลัย	1	50.00	0	0.00	1	50.00	0	0.00	0	0.00	0	0.00	2
นวมินทรราชินูทิศ กรุงเทพมหานคร	1	33.33	0	0.00	0	0.00	2	66.67	0	0.00	0	0.00	3
นักบุญเปโตร	1	100.00	0	0.00	0	0.00	0	0.00	0	0.00	0	0.00	1



ตาราง ข 24 จำนวนนักเรียนใหม่ระดับปริญญาตรี (สายสามัญ) ปีการศึกษา 2559 จำนวนตามสถาบันที่สำเร็จการศึกษาก่อนเข้าศึกษาต่อใน มจร. และคณะวิชาที่เข้าศึกษาต่อ (ต่อ)

คณะ/สาขาวิชา	ครูศาสตร์ อุตสาหกรรมและ เทคโนโลยี		เทคโนโลยีสารสนเทศ		วิทยาศาสตร์		วิศวกรรมศาสตร์		สถาปัตยกรรมศาสตร์ และการออกแบบ		สถาบันวิทยาการ หุ่นยนต์ภาคสนาม		รวมทั้งหมด
	จำนวน	ร้อยละ	จำนวน	ร้อยละ	จำนวน	ร้อยละ	จำนวน	ร้อยละ	จำนวน	ร้อยละ	จำนวน	ร้อยละ	
นันทบุรีวิทยา	0	0.00	0	0.00	1	100.00	0	0.00	0	0.00	0	0.00	1
ภาคประสิทธิ์	0	0.00	0	0.00	0	0.00	5	100.00	0	0.00	0	0.00	5
นานาชาติศรีนครินต์	0	0.00	0	0.00	0	0.00	1	100.00	0	0.00	0	0.00	1
นานาชาติไทย-จีน	0	0.00	0	0.00	0	0.00	1	100.00	0	0.00	0	0.00	1
นกรีนกุล	1	25.00	0	0.00	0	0.00	1	25.00	0	0.00	2	50.00	4
นารีนรัตน์จังหวัดแพร่	1	25.00	0	0.00	1	25.00	1	25.00	1	25.00	0	0.00	4
นารีวิทยา	0	0.00	0	0.00	3	100.00	0	0.00	0	0.00	0	0.00	3
นารัฐฉิม	2	40.00	0	0.00	1	20.00	2	40.00	0	0.00	0	0.00	5
นาหลวง	2	28.57	1	14.29	0	0.00	4	57.14	0	0.00	0	0.00	7
นาอภัยวิทยา	0	0.00	0	0.00	1	100.00	0	0.00	0	0.00	0	0.00	1
นิคมวิทยา	1	33.33	0	0.00	0	0.00	2	66.67	0	0.00	0	0.00	3
นิยมศิลป์อนุสรณ์	1	100.00	0	0.00	0	0.00	0	0.00	0	0.00	0	0.00	1
น้ำพองศึกษา	0	0.00	0	0.00	1	100.00	0	0.00	0	0.00	0	0.00	1
น้ำโสมพิทยาคม	0	0.00	0	0.00	1	100.00	0	0.00	0	0.00	0	0.00	1
บดินทรเดชา (สิงห์ สิงหเสนี) ๒	1	20.00	0	0.00	0	0.00	4	80.00	0	0.00	0	0.00	5
บดินทรเดชา (สิงห์ สิงหเสนี)	0	0.00	0	0.00	0	0.00	1	100.00	0	0.00	0	0.00	1
บดินทรเดชา (สิงห์ สิงหเสนี) ๔	2	100.00	0	0.00	0	0.00	0	0.00	0	0.00	0	0.00	2
บดินทรเดชา(สิงห์ สิงหเสนี)	2	33.33	0	0.00	0	0.00	1	16.67	3	50.00	0	0.00	6
บดินทรเดชา(สิงห์ สิงหเสนี)จังหวัด	0	0.00	0	0.00	0	0.00	4	100.00	0	0.00	0	0.00	4
สมุทรปราการ	0	0.00	0	0.00	1	50.00	1	50.00	0	0.00	0	0.00	2
บรมราชินีนาถราชวิทยาลัย	0	0.00	0	0.00	0	0.00	0	0.00	0	0.00	0	0.00	0

ตาราง ข 24 จำนวนบัณฑิตศึกษาใหม่ระดับปริญญาตรี (สายสามัญ) ปีการศึกษา 2559 จำนวนตามสถาบันที่สำเร็จการศึกษาก่อนเข้าศึกษาต่อใน มจร. และคณะวิชาที่เข้าศึกษาต่อ (ต่อ)

คณะ/สาขาวิชา	ครุศาสตร์ อุตสาหกรรมและ เทคโนโลยี		เทคโนโลยีสารสนเทศ		วิทยาศาสตร์		วิศวกรรมศาสตร์		สถาปัตยกรรมศาสตร์ และการออกแบบ		สถาบันวิชาการ หุ่นยนต์ภาคสนาม		รวมทั้งหมด
	จำนวน	ร้อยละ	จำนวน	ร้อยละ	จำนวน	ร้อยละ	จำนวน	ร้อยละ	จำนวน	ร้อยละ	จำนวน	ร้อยละ	
บริหารแม่ไม้อริยา 3	0	0.00	0	0.00	0	0.00	1	100.00	0	0.00	0	0.00	1
บริหารแม่ไม้อริยา 5	0	0.00	0	0.00	1	100.00	0	0.00	0	0.00	0	0.00	1
บรรณวิทย์	0	0.00	0	0.00	0	0.00	2	100.00	0	0.00	0	0.00	2
บัวใหญ่	1	100.00	0	0.00	0	0.00	0	0.00	0	0.00	0	0.00	1
บางกะปิ	2	66.67	0	0.00	0	0.00	0	0.00	1	33.33	0	0.00	3
บางบัวทอง	1	100.00	0	0.00	0	0.00	0	0.00	0	0.00	0	0.00	1
บางบัววิเทศ	0	0.00	0	0.00	2	66.67	1	33.33	0	0.00	0	0.00	3
บางปลาหมอ(สูงสมุทรคงวิทย์)	1	100.00	0	0.00	0	0.00	0	0.00	0	0.00	0	0.00	1
บางปะกอกวิเทศ	39	37.50	2	1.92	22	21.15	39	37.50	2	1.92	0	0.00	104
บางพลีราษฎร์บำรุง	0	0.00	0	0.00	1	50.00	1	50.00	0	0.00	0	0.00	2
บางมดวิทยา(สีสุกหาวาดวนอุปถัมภ์)	3	60.00	0	0.00	1	20.00	1	20.00	0	0.00	0	0.00	5
บางมดนาฏมิวิทยาคม	0	0.00	0	0.00	0	0.00	2	100.00	0	0.00	0	0.00	2
บางระกำวิทยศึกษ	0	0.00	0	0.00	0	0.00	1	100.00	0	0.00	0	0.00	1
บางละมุง	1	25.00	0	0.00	1	25.00	2	50.00	0	0.00	0	0.00	4
บางสีวิทยา	1	100.00	0	0.00	0	0.00	0	0.00	0	0.00	0	0.00	1
บางสะพานวิทยา	0	0.00	0	0.00	0	0.00	1	100.00	0	0.00	0	0.00	1
บำรุงอิสลาม	0	0.00	0	0.00	0	0.00	1	100.00	0	0.00	0	0.00	1
บึงกาฬ	1	33.33	1	33.33	0	0.00	0	0.00	0	0.00	1	33.33	3
บึงสามพันวิเทศ	0	0.00	0	0.00	0	0.00	1	100.00	0	0.00	0	0.00	1

ตาราง ข 24 จำนวนนักศึกษาใหม่ระดับปริญญาตรี (สายสามัญ) ปีการศึกษา 2559 จำนวนตามสถาบันที่สำเร็จการศึกษาก่อนเข้าศึกษาต่อใน มจร. และคณะวิชาที่เข้าศึกษาต่อ (ต่อ)

คณะ/สาขาวิชา	ครุศาสตร์ อุตสาหกรรมและ เทคโนโลยี		เทคโนโลยีสารสนเทศ		วิทยาศาสตร์		วิศวกรรมศาสตร์		สถาปัตยกรรมศาสตร์ และการออกแบบ		สถาบันวิชาการ หุ่นยนต์ภาคสนาม		รวมทั้งหมด
	จำนวน	ร้อยละ	จำนวน	ร้อยละ	จำนวน	ร้อยละ	จำนวน	ร้อยละ	จำนวน	ร้อยละ	จำนวน	ร้อยละ	
บุญวัฒนา	2	66.67	0	0.00	0	0.00	1	33.33	0	0.00	0	0.00	3
บุญวาทย์วิทยาลัย	2	22.22	1	11.11	0	0.00	5	55.56	1	11.11	0	0.00	9
บุณฑริกวิทยาคาร	1	100.00	0	0.00	0	0.00	0	0.00	0	0.00	0	0.00	1
บุรีรัมย์พิทยาคม	0	0.00	0	0.00	0	0.00	1	100.00	0	0.00	0	0.00	1
บ่อทองวงษ์จันทร์วิทยา	1	100.00	0	0.00	0	0.00	0	0.00	0	0.00	0	0.00	1
บ้านฉางกาญจนกุลวิทยา	0	0.00	1	12.50	0	0.00	7	87.50	0	0.00	0	0.00	8
บ้านท่าอิฐ	0	0.00	0	0.00	0	0.00	1	100.00	0	0.00	0	0.00	1
บ้านนา (นายกพิทยากร)	4	40.00	2	20.00	3	30.00	1	10.00	0	0.00	0	0.00	10
บ้านโป่งอุตสาหกรรมนครราชสีมา	0	0.00	0	0.00	0	0.00	1	100.00	0	0.00	0	0.00	1
บ้านหมี่วิทยา	0	0.00	0	0.00	2	100.00	0	0.00	0	0.00	0	0.00	2
บ้านไผ่	0	0.00	0	0.00	1	100.00	0	0.00	0	0.00	0	0.00	1
บ้านไร่วิทยา	0	0.00	0	0.00	1	100.00	0	0.00	0	0.00	0	0.00	1
ปทุมคงคา	0	0.00	0	0.00	3	50.00	2	33.33	0	0.00	1	16.67	6
ปทุมคงคาสมุทรปราการ	0	0.00	0	0.00	1	50.00	1	50.00	0	0.00	0	0.00	2
ปทุมพิทยาคม	1	100.00	0	0.00	0	0.00	0	0.00	0	0.00	0	0.00	1
ปทุมวิไล	2	50.00	0	0.00	0	0.00	2	50.00	0	0.00	0	0.00	4
ปทุมเทพวิทยาคาร	2	40.00	0	0.00	1	20.00	2	40.00	0	0.00	0	0.00	5

ตาราง ข 24 จำนวนบัณฑิตศึกษาใหม่ระดับปริญญาตรี (สายสามัญ) ปีการศึกษา 2559 จำนวนตามสถาบันที่สำเร็จการศึกษาก่อนเข้าศึกษาต่อใน มจร. และคณะวิชาที่เข้าศึกษาต่อ (ต่อ)

คณะ/สาขาวิชา	ครุศาสตร์		เทคโนโลยีสารสนเทศ		วิทยาศาสตร์		วิศวกรรมศาสตร์		สถาปัตยกรรมศาสตร์และการออกแบบ		สถาบันวิทยาการ หุ่นยนต์ภาคสนาม		รวมทั้งหมด
	จำนวน	ร้อยละ	จำนวน	ร้อยละ	จำนวน	ร้อยละ	จำนวน	ร้อยละ	จำนวน	ร้อยละ	จำนวน	ร้อยละ	
ประจวบวิทยาลัย	2	33.33	0	0.00	3	50.00	0	0.00	1	16.67	0	0.00	6
ประจักษ์ศิลปาคม	0	0.00	1	100.00	0	0.00	0	0.00	0	0.00	0	0.00	1
ประจักษ์ศิลปาคม 2	1	100.00	0	0.00	0	0.00	0	0.00	0	0.00	0	0.00	1
ประจักษ์ศิลปาคม 3	0	0.00	0	0.00	2	100.00	0	0.00	0	0.00	0	0.00	2
ประจักษ์ศิลปาคม 4	0	0.00	0	0.00	1	100.00	0	0.00	0	0.00	0	0.00	1
ประจักษ์ศิลปาคม 5	1	25.00	0	0.00	0	0.00	3	75.00	0	0.00	0	0.00	4
ประจักษ์ศิลปาคม 6	0	0.00	0	0.00	0	0.00	3	100.00	0	0.00	0	0.00	3
ประจักษ์ศิลปาคม 7	0	0.00	0	0.00	1	100.00	0	0.00	0	0.00	0	0.00	1
ประจักษ์ศิลปาคม 8	3	33.33	0	0.00	0	0.00	4	44.44	0	0.00	2	22.22	9
ประจักษ์ศิลปาคม 9	0	0.00	0	0.00	0	0.00	1	100.00	0	0.00	0	0.00	1
ประจักษ์ศิลปาคม 10	0	0.00	0	0.00	0	0.00	1	100.00	0	0.00	0	0.00	1
ประจักษ์ศิลปาคม 11	0	0.00	0	0.00	4	100.00	0	0.00	0	0.00	0	0.00	4
ประจักษ์ศิลปาคม 12	0	0.00	0	0.00	0	0.00	1	100.00	0	0.00	0	0.00	1
ประจักษ์ศิลปาคม 13	2	66.67	0	0.00	1	33.33	0	0.00	0	0.00	0	0.00	3
ประจักษ์ศิลปาคม 14	0	0.00	0	0.00	0	0.00	1	100.00	0	0.00	0	0.00	1
ประจักษ์ศิลปาคม 15	1	100.00	0	0.00	0	0.00	0	0.00	0	0.00	0	0.00	1
ประจักษ์ศิลปาคม 16	0	0.00	0	0.00	0	0.00	1	33.33	0	0.00	2	66.67	3
ประจักษ์ศิลปาคม 17	0	0.00	0	0.00	0	0.00	3	100.00	0	0.00	0	0.00	3
ประจักษ์ศิลปาคม 18	1	25.00	0	0.00	3	75.00	0	0.00	0	0.00	0	0.00	4
ประจักษ์ศิลปาคม 19	1	25.00	0	0.00	0	0.00	3	75.00	0	0.00	0	0.00	4
ประจักษ์ศิลปาคม 20	1	100.00	0	0.00	0	0.00	0	0.00	0	0.00	0	0.00	1

ตาราง ข 24 จำนวนนักศึกษาใหม่ระดับปริญญาตรี (สายสามัญ) ปีการศึกษา 2559 จำแนกตามสถาบันที่สำเร็จการศึกษาต่อใน มธ. และคณะวิชาที่เข้าศึกษาต่อ (ต่อ)

คณะ/สาขาวิชา	ครุศาสตร์		เทคโนโลยีสารสนเทศ		วิทยาศาสตร์		วิศวกรรมศาสตร์		สถาปัตยกรรมศาสตร์และการออกแบบ		สถาบันวิทยาการ พัฒนศาสตร์ภาคสนาม		รวมทั้งหมด
	อุตสาหกรรมและ เทคโนโลยี		สารสนเทศ		วิทยาศาสตร์		วิศวกรรมศาสตร์		สถาปัตยกรรมศาสตร์และการออกแบบ		สถาบันวิทยาการ พัฒนศาสตร์ภาคสนาม		
	จำนวน	ร้อยละ	จำนวน	ร้อยละ	จำนวน	ร้อยละ	จำนวน	ร้อยละ	จำนวน	ร้อยละ	จำนวน	ร้อยละ	
พนมสารคาม(พนมอดุลวิทยา)	1	33.33	0	0.00	0	0.00	1	33.33	0	0.00	1	33.33	3
พนัสพิทยาคาร	0	0.00	0	0.00	0	0.00	8	88.89	1	11.11	0	0.00	9
พระเทพวิทยลัย	0	0.00	0	0.00	0	0.00	2	100.00	0	0.00	0	0.00	2
พระมหาสุรสิงห์จังหวัดเพชรบุรี	3	25.00	0	0.00	0	0.00	8	66.67	0	0.00	1	8.33	12
พระนารายณ์	0	0.00	0	0.00	1	100.00	0	0.00	0	0.00	0	0.00	1
พระปฐมวิทยาลัย	5	38.46	2	15.38	1	7.69	5	38.46	0	0.00	0	0.00	13
พระมารดาปิ่นเกล้านครราชสีมา	0	0.00	0	0.00	0	0.00	1	100.00	0	0.00	0	0.00	1
พระสุธรรมยานเถระวิทยา	0	0.00	0	0.00	0	0.00	1	100.00	0	0.00	0	0.00	1
พระเทพวิทยคอนแวนต์	0	0.00	0	0.00	1	16.67	1	16.67	4	66.67	0	0.00	6
พระเทพวิทยดอนเมือง	0	0.00	0	0.00	0	0.00	1	100.00	0	0.00	0	0.00	1
พระเทพวิทยนนทบุรี	0	0.00	0	0.00	0	0.00	1	100.00	0	0.00	0	0.00	1
พระแม่เมารีสาทร	1	33.33	1	33.33	1	33.33	0	0.00	0	0.00	0	0.00	3
พระแม่เมารีสาทรประดิษฐ์	1	16.67	0	0.00	4	66.67	1	16.67	0	0.00	0	0.00	6
พระแม่เสกสงเคราะห์	0	0.00	0	0.00	0	0.00	1	100.00	0	0.00	0	0.00	1
พระโขนงพิทยาลัย	0	0.00	0	0.00	1	100.00	0	0.00	0	0.00	0	0.00	1
พระเจริญวิทยา	0	0.00	0	0.00	0	0.00	0	0.00	0	0.00	1	100.00	1
พะตงวิทยานุสรณ์	0	0.00	0	0.00	0	0.00	1	100.00	0	0.00	0	0.00	1
พะเยาพิทยาคม	1	100.00	0	0.00	0	0.00	0	0.00	0	0.00	0	0.00	1
พัฒนวิทยา	0	0.00	0	0.00	0	0.00	1	100.00	0	0.00	0	0.00	1

ตาราง ข 24 จำนวนนักศึกษาใหม่ระดับปริญญาตรี (สายสามัญ) ปีการศึกษา 2559 จำแนกตามสถาบันที่สำเร็จการศึกษา ก่อนเข้าศึกษาต่อใน มจร. และคณะวิชาที่เข้าศึกษาต่อ (ต่อ)

คณะ/สาขาวิชา	ครุศาสตร์		เทคโนโลยีสารสนเทศ		วิทยาศาสตร์		วิศวกรรมศาสตร์		สถาปัตยกรรมศาสตร์ และการออกแบบ		สถาบันวิชาการ หน่วยงานภาคสนาม		รวมทั้งหมด
	จำนวน	ร้อยละ	จำนวน	ร้อยละ	จำนวน	ร้อยละ	จำนวน	ร้อยละ	จำนวน	ร้อยละ	จำนวน	ร้อยละ	
พัทลุง	2	22.22	0	0.00	0	0.00	7	77.78	0	0.00	0	0.00	9
พิจิตรพิทยาคม	3	100.00	0	0.00	0	0.00	0	0.00	0	0.00	0	0.00	3
พิชัยรัตนาคาร	2	40.00	0	0.00	0	0.00	3	60.00	0	0.00	0	0.00	5
พิทยาลงกรณ์พิทยาคม	0	0.00	0	0.00	1	100.00	0	0.00	0	0.00	0	0.00	1
พิบูลวิทยาลัย	3	25.00	0	0.00	1	8.33	8	66.67	0	0.00	0	0.00	12
พิบูลอุบลภัฏ	1	100.00	0	0.00	0	0.00	0	0.00	0	0.00	0	0.00	1
พิริยาลัยจังหวัดแพร่	1	14.29	0	0.00	1	14.29	5	71.43	0	0.00	0	0.00	7
พิษณุโลกพิทยาคม	1	20.00	0	0.00	1	20.00	3	60.00	0	0.00	0	0.00	5
พุทธศาสตร์วิทยา	0	0.00	0	0.00	1	100.00	0	0.00	0	0.00	0	0.00	1
พุทธรังสิตพิบูล	0	0.00	1	100.00	0	0.00	0	0.00	0	0.00	0	0.00	1
พุทธโธสง	0	0.00	0	0.00	0	0.00	1	100.00	0	0.00	0	0.00	1
พุทธเจริญพิทยาคม	0	0.00	0	0.00	0	0.00	4	100.00	0	0.00	0	0.00	4
ภ.ป.ร.ราชวิทยาลัย ในพระบรมราชูปถัมภ์	0	0.00	0	0.00	0	0.00	3	100.00	0	0.00	0	0.00	3
ภัทรญาณวิทยา	0	0.00	0	0.00	0	0.00	1	100.00	0	0.00	0	0.00	1
ภูเก็ตวิทยาลัย	1	20.00	1	20.00	0	0.00	3	60.00	0	0.00	0	0.00	5
ภูเขียว	0	0.00	0	0.00	1	100.00	0	0.00	0	0.00	0	0.00	1
ภูเวียงพิทยาคม	0	0.00	2	66.67	1	33.33	0	0.00	0	0.00	0	0.00	3
มกุฏเมืองราชวิทยาลัย	0	0.00	0	0.00	0	0.00	1	100.00	0	0.00	0	0.00	1

ตาราง ข 24 จำนวนนักเรียนใหม่ระดับปริญญาตรี (สายสามัญ) ปีการศึกษา 2559 จำแนกตามสถาบันที่สำเร็จการศึกษาต่อใน มจร. และคณะวิชาที่เข้าศึกษาต่อ (ต่อ)

คณะ/สาขาวิชา	ครุศาสตร์		เทคโนโลยีสารสนเทศ		วิทยาศาสตร์		วิศวกรรมศาสตร์		สถาปัตยกรรมศาสตร์และการออกแบบ		สถาบันวิชาการ หุ่นยนต์ภาคสนาม		รวมทั้งหมด
	อุตสาหกรรมและ เทคโนโลยี		สารสนเทศ		วิทยาศาสตร์		วิศวกรรมศาสตร์		สถาปัตยกรรมศาสตร์		สถาบันวิชาการ		
	จำนวน	ร้อยละ	จำนวน	ร้อยละ	จำนวน	ร้อยละ	จำนวน	ร้อยละ	จำนวน	ร้อยละ	จำนวน	ร้อยละ	
มณฑลวิทยลัยแฉนมัยม	0	0.00	0	0.00	0	0.00	5	100.00	0	0.00	0	0.00	5
มทรณพาราม	3	100.00	0	0.00	0	0.00	0	0.00	0	0.00	0	0.00	3
มหากษณะชัยวิทาคม	1	100.00	0	0.00	0	0.00	0	0.00	0	0.00	0	0.00	1
มหาวชิราวุธ จ้งหวัดสงขลา	1	16.67	0	0.00	1	16.67	4	66.67	0	0.00	0	0.00	6
มหาวิทยาลัยเทคโนโลยีพระจอมเกล้าธนบุรี	1	100.00	0	0.00	0	0.00	0	0.00	0	0.00	0	0.00	1
มหิตลวิทยนสุรณ	0	0.00	0	0.00	0	0.00	4	100.00	0	0.00	0	0.00	4
มอ.วิทยานุสรณ	0	0.00	0	0.00	0	0.00	0	0.00	1	100.00	0	0.00	1
มอ.วิทยานุสรณ สุราษฎร์ธานี	0	0.00	0	0.00	0	0.00	2	66.67	0	0.00	1	33.33	3
มักะสันพิทยา	0	0.00	0	0.00	1	100.00	0	0.00	0	0.00	0	0.00	1
มัธยมวัดลิตดาราม	1	100.00	0	0.00	0	0.00	0	0.00	0	0.00	0	0.00	1
มัธยมวัดธาตุดอง	1	100.00	0	0.00	0	0.00	0	0.00	0	0.00	0	0.00	1
มัธยมวัดนายโรง	0	0.00	1	20.00	0	0.00	1	20.00	2	40.00	1	20.00	5
มัธยมวัดป่ามะไฟ	1	100.00	0	0.00	0	0.00	0	0.00	0	0.00	0	0.00	1
มัธยมวัดมณูกษัตรี	0	0.00	0	0.00	2	66.67	1	33.33	0	0.00	0	0.00	3
มัธยมวัดสิงห์	8	25.00	1	3.13	9	28.13	14	43.75	0	0.00	0	0.00	32
มัธยมวัดหนองแขม	4	44.44	1	11.11	1	11.11	3	33.33	0	0.00	0	0.00	9
มัธยมศรีสำกาณ	0	0.00	1	100.00	0	0.00	0	0.00	0	0.00	0	0.00	1
มาตาพุดพันพิทยาการ	1	14.29	0	0.00	1	14.29	5	71.43	0	0.00	0	0.00	7

ตาราง ข 24 จำนวนนักศึกษาใหม่ระดับปริญญาตรี (สายสามัญ) ปีการศึกษา 2559 จำแนกตามสถาบันที่สำเร็จการศึกษา ก่อนเข้าศึกษาต่อใน มจร. และคณะวิชาที่เข้าศึกษาต่อ (ต่อ)

คณะ/สาขาวิชา	ครุศาสตร์		เทคโนโลยีสารสนเทศ		วิทยาศาสตร์		วิศวกรรมศาสตร์		สถาปัตยกรรมศาสตร์ และภาครออกแบบ		สถาบันวิทยการ หุ่นยนต์ภาคสนาม		รวมทั้งหมด
	อุตสาหกรรมและ เทคโนโลยี		สารสนเทศ		วิทยาศาสตร์		วิศวกรรมศาสตร์		สถาปัตยกรรมศาสตร์		สถาบันวิทยการ หุ่นยนต์ภาคสนาม		
	จำนวน	ร้อยละ	จำนวน	ร้อยละ	จำนวน	ร้อยละ	จำนวน	ร้อยละ	จำนวน	ร้อยละ	จำนวน	ร้อยละ	
มารดานฤมล	0	0.00	1	100.00	0	0.00	0	0.00	0	0.00	0	0.00	1
มารีย์วิทยา	0	0.00	0	0.00	0	0.00	3	100.00	0	0.00	0	0.00	3
มารีย์อุปถัมภ์	0	0.00	1	33.33	0	0.00	2	66.67	0	0.00	0	0.00	3
มารีย์วิทยากบินทร์บุรี	2	33.33	0	0.00	2	33.33	2	33.33	0	0.00	0	0.00	6
มารีย์วิทย	0	0.00	1	50.00	0	0.00	1	50.00	0	0.00	0	0.00	2
มารีย์วิทยปออิน	0	0.00	0	0.00	0	0.00	0	0.00	0	0.00	1	100.00	1
มารีย์วิทยสัตหีบ	0	0.00	1	8.33	1	8.33	10	83.33	0	0.00	0	0.00	12
มาแตร์เดอีวิทยาลัย	1	16.67	2	33.33	0	0.00	3	50.00	0	0.00	0	0.00	6
มุกดาหาร	1	25.00	0	0.00	1	25.00	2	50.00	0	0.00	0	0.00	4
ยอแซฟอุปถัมภ์	4	44.44	3	33.33	0	0.00	2	22.22	0	0.00	0	0.00	9
ยานนาวาเวศวิทยาคม	1	33.33	0	0.00	0	0.00	2	66.67	0	0.00	0	0.00	3
บุพราชวิทยาลัย	1	20.00	0	0.00	1	20.00	3	60.00	0	0.00	0	0.00	5
ยโสธรพิทยาคม	1	33.33	0	0.00	1	33.33	1	33.33	0	0.00	0	0.00	3
ระยองวิทยาคม	6	17.65	0	0.00	1	2.94	25	73.53	2	5.88	0	0.00	34
รังษีวิทยา	0	0.00	0	0.00	1	100.00	0	0.00	0	0.00	0	0.00	1
รัตนบุรี	1	100.00	0	0.00	0	0.00	0	0.00	0	0.00	0	0.00	1
รัตนราชกูร์บำรุง	0	0.00	0	0.00	2	40.00	3	60.00	0	0.00	0	0.00	5
รัตนโกสินทร์	0	0.00	0	0.00	0	0.00	2	100.00	0	0.00	0	0.00	2
รัตนโกสินทร์สมโภชบวรนิเวศศาลายา	0	0.00	0	0.00	1	50.00	1	50.00	0	0.00	0	0.00	2



ตาราง ข 24 จำนวนบัณฑิตศึกษาใหม่ระดับปริญญาตรี (สายสามัญ) ปีการศึกษา 2559 จำนวนตามสถาบันที่สำเร็จการศึกษา ก่อนเข้าศึกษาต่อใน มจร. และคณะวิชาที่เข้าศึกษาต่อ (ต่อ)

คณะ/สาขาวิชา	ครุศาสตร์ อุตสาหกรรมและ เทคโนโลยี		เทคโนโลยีสารสนเทศ		วิทยาศาสตร์		วิศวกรรมศาสตร์		สถาปัตยกรรมศาสตร์ และการออกแบบ		สถาบันวิทยาการ หุ่นยนต์ภาคสนาม		รวมทั้งหมด
	จำนวน	ร้อยละ	จำนวน	ร้อยละ	จำนวน	ร้อยละ	จำนวน	ร้อยละ	จำนวน	ร้อยละ	จำนวน	ร้อยละ	
รัตนโกสินทร์สมโภชบางขุนเทียน	13	48.15	0	0.00	8	29.63	4	14.81	0	0.00	2	7.41	27
ราชภัฏเทพสตรี สาขาเทคโนโลยี ๒	1	50.00	0	0.00	0	0.00	1	50.00	0	0.00	0	0.00	2
ราชภัฏวชิรเวศน์ ฝายมัธยม รัชดาภิเษก ในพระบรมราชูปถัมภ์	6	37.50	2	12.50	2	12.50	6	37.50	0	0.00	0	0.00	16
ราชภัฏวชิรเวศน์	1	50.00	0	0.00	0	0.00	1	50.00	0	0.00	0	0.00	2
ราชภัฏวชิรเวศน์	1	50.00	0	0.00	1	50.00	0	0.00	0	0.00	0	0.00	2
ราชภัฏวชิรเวศน์	3	27.27	0	0.00	1	9.09	7	63.64	0	0.00	0	0.00	11
ราชภัฏวชิรเวศน์	1	100.00	0	0.00	0	0.00	0	0.00	0	0.00	0	0.00	1
ราชภัฏวชิรเวศน์	0	0.00	0	0.00	1	5.00	19	95.00	0	0.00	0	0.00	20
ราชภัฏวชิรเวศน์	5	62.50	0	0.00	0	0.00	1	12.50	1	12.50	1	12.50	8
ราชภัฏวชิรเวศน์	0	0.00	0	0.00	0	0.00	1	50.00	1	50.00	0	0.00	2
ราชภัฏวชิรเวศน์	0	0.00	0	0.00	4	66.67	2	33.33	0	0.00	0	0.00	6
ราชภัฏวชิรเวศน์	5	50.00	1	10.00	3	30.00	1	10.00	0	0.00	0	0.00	10
รุ่งอรุณ	0	0.00	0	0.00	0	0.00	2	50.00	2	50.00	0	0.00	4
รุ่งอรุณวิทยา	0	0.00	0	0.00	2	100.00	0	0.00	0	0.00	0	0.00	2
รื่องคำ	1	100.00	0	0.00	0	0.00	0	0.00	0	0.00	0	0.00	1
ร้อยเอ็ดวิทยาลัย	1	16.67	0	0.00	1	16.67	3	50.00	1	16.67	0	0.00	6
ฤทธิณรงค์รอน	0	0.00	0	0.00	0	0.00	2	100.00	0	0.00	0	0.00	2

ตาราง ข 24 จำนวนนักศึกษาใหม่ระดับปริญญาตรี (สายสามัญ) ปีการศึกษา 2559 จำแนกตามสถาบันที่สำเร็จการศึกษา ก่อนเข้าศึกษาต่อใน มจร. และคณะวิชาที่เข้าศึกษาต่อ (ต่อ)

คณะ/สาขาวิชา	ครูศาสตร์ อุตสาหกรรมและ เทคโนโลยี		เทคโนโลยีสารสนเทศ		วิทยาศาสตร์		วิศวกรรมศาสตร์		สถาปัตยกรรมศาสตร์ และการออกแบบ		สถาบันวิชาการ หุ่นยนต์ภาคสนาม		รวมทั้งหมด
	จำนวน	ร้อยละ	จำนวน	ร้อยละ	จำนวน	ร้อยละ	จำนวน	ร้อยละ	จำนวน	ร้อยละ	จำนวน	ร้อยละ	
ฤทธิยะวรรณาลัย	4	40.00	0	0.00	1	10.00	4	40.00	1	10.00	0	0.00	10
ฤทธิยะวรรณาลัย 2	1	25.00	0	0.00	2	50.00	1	25.00	0	0.00	0	0.00	4
สาขาล	0	0.00	0	0.00	1	20.00	2	40.00	1	20.00	1	20.00	5
สถาบันกัลยาณี	0	0.00	0	0.00	0	0.00	4	100.00	0	0.00	0	0.00	4
สุภกรเกียรติ	0	0.00	1	100.00	0	0.00	0	0.00	0	0.00	0	0.00	1
วชิรธรรมสาริต	0	0.00	0	0.00	0	0.00	1	100.00	0	0.00	0	0.00	1
วชิราวุธวิทยาลัย	0	0.00	0	0.00	0	0.00	2	100.00	0	0.00	0	0.00	2
วราษานันต์ดามาตย์วิทยา	0	0.00	1	100.00	0	0.00	0	0.00	0	0.00	0	0.00	1
วังจันทร์วิทยา	0	0.00	0	0.00	0	0.00	2	100.00	0	0.00	0	0.00	2
วังไกลกังวล	1	50.00	0	0.00	0	0.00	1	50.00	0	0.00	0	0.00	2
วังวิทยา	1	100.00	0	0.00	0	0.00	0	0.00	0	0.00	0	0.00	1
วัฒนวิทย์วิทยาลัย	1	33.33	0	0.00	0	0.00	0	0.00	2	66.67	0	0.00	3
วัฒนวิทยพิทย	1	100.00	0	0.00	0	0.00	0	0.00	0	0.00	0	0.00	1
วัดทรงธรรม	7	33.33	1	4.76	4	19.05	9	42.86	0	0.00	0	0.00	21
วัดนวลนรดิศ	3	16.67	0	0.00	11	61.11	3	16.67	1	5.56	0	0.00	18
วัดประดู่ในทรวงธรรม	0	0.00	0	0.00	1	100.00	0	0.00	0	0.00	0	0.00	1
วัดป่าประดู่	2	20.00	0	0.00	2	20.00	5	50.00	0	0.00	1	10.00	10
วัดพุทธบูชา	10	58.82	0	0.00	5	29.41	1	5.88	0	0.00	1	5.88	17
วัดรางบัว	0	0.00	1	100.00	0	0.00	0	0.00	0	0.00	0	0.00	1

ตาราง ข 24 จำนวนนักเรียนใหม่ระดับปริญญาตรี (สายสามัญ) ปีการศึกษา 2559 จำแนกตามสถาบันที่สำเร็จการศึกษา ก่อนเข้าศึกษาต่อใน มจร. และคณะวิชาที่เข้าศึกษาต่อ (ต่อ)

คณะ/สาขาวิชา	ครูศาสตร์ อุตสาหกรรมและ เทคโนโลยี		เทคโนโลยีสารสนเทศ		วิทยาศาสตร์		วิศวกรรมศาสตร์		สถาปัตยกรรมศาสตร์ และการออกแบบ		สถาบันวิชาการ หุ่นยนต์ภาคสนาม		รวมทั้งหมด
	จำนวน	ร้อยละ	จำนวน	ร้อยละ	จำนวน	ร้อยละ	จำนวน	ร้อยละ	จำนวน	ร้อยละ	จำนวน	ร้อยละ	
วัดราชบพิธ	2	14.29	1	7.14	6	42.86	5	35.71	0	0.00	0	0.00	14
วัดราชโอรส	15	26.79	8	14.29	17	30.36	16	28.57	0	0.00	0	0.00	56
วัดสุทธิวาราม	30	29.13	10	9.71	9	8.74	50	48.54	2	1.94	2	1.94	103
วัดหัวขจรเข้วิทภาคม	0	0.00	0	0.00	2	100.00	0	0.00	0	0.00	0	0.00	2
วัดอินทาราม	1	25.00	0	0.00	0	0.00	3	75.00	0	0.00	0	0.00	4
วัดเขมาภิรตาราม	2	40.00	0	0.00	2	40.00	1	20.00	0	0.00	0	0.00	5
วัดไร่ขิงวิทยา	3	100.00	0	0.00	0	0.00	0	0.00	0	0.00	0	0.00	3
วาริชชัยใหม่	1	100.00	0	0.00	0	0.00	0	0.00	0	0.00	0	0.00	1
วินิตศึกษา	1	16.67	0	0.00	2	33.33	3	50.00	0	0.00	0	0.00	6
วิสุทธรังษี	0	0.00	0	0.00	0	0.00	1	100.00	0	0.00	0	0.00	1
วิสุทธรังษี จังหวัดกาญจนบุรี	0	0.00	0	0.00	1	12.50	7	87.50	0	0.00	0	0.00	8
วิสุทธเกษตร์	4	57.14	0	0.00	2	28.57	1	14.29	0	0.00	0	0.00	7
วิเชียรกลิ่นสุคนธ์อุปถัมภ์	1	100.00	0	0.00	0	0.00	0	0.00	0	0.00	0	0.00	1
วิเชียรมาตุ	1	25.00	0	0.00	1	25.00	2	50.00	0	0.00	0	0.00	4
วิเศษไชยชาญ(ต้นติวทยาภูมิ)	1	100.00	0	0.00	0	0.00	0	0.00	0	0.00	0	0.00	1
ศรัทธาสมุทร	3	30.00	1	10.00	1	10.00	5	50.00	0	0.00	0	0.00	10
ศรีนคร	2	100.00	0	0.00	0	0.00	0	0.00	0	0.00	0	0.00	2
ศรีบุญเรืองวิทยาการ	1	100.00	0	0.00	0	0.00	0	0.00	0	0.00	0	0.00	1
ศรีบุญยานนท์	2	66.67	0	0.00	0	0.00	0	0.00	0	0.00	1	33.33	3
ศรีบุษยพัฒนาการ	1	100.00	0	0.00	0	0.00	0	0.00	0	0.00	0	0.00	1
ศรีพุดผา	0	0.00	0	0.00	1	100.00	0	0.00	0	0.00	0	0.00	1

ตาราง ข 24 จำนวนนักศึกษาใหม่ระดับปริญญาตรี (สายสามัญ) ปีการศึกษา 2559 จำแนกตามสถาบันที่สำเร็จการศึกษาก่อนเข้าศึกษาต่อใน มจร. และคณะวิชาที่เข้าศึกษาต่อ (ต่อ)

คณะ/สาขาวิชา	ครูศาสตร์ อุตสาหกรรมและ เทคโนโลยี		เทคโนโลยีสารสนเทศ		วิทยาศาสตร์		วิศวกรรมศาสตร์		สถาปัตยกรรมศาสตร์ และการออกแบบ		สถาบันวิชาการ หุ่นยนต์ภาคสนาม		รวมทั้งหมด
	จำนวน	ร้อยละ	จำนวน	ร้อยละ	จำนวน	ร้อยละ	จำนวน	ร้อยละ	จำนวน	ร้อยละ	จำนวน	ร้อยละ	
ศรีมลิ้นทอสรณ์	1	100.00	0	0.00	0	0.00	0	0.00	0	0.00	0	0.00	1
ศรียานุสรณ์	0	0.00	0	0.00	1	33.33	2	66.67	0	0.00	0	0.00	3
ศรียามัย	2	25.00	1	12.50	1	12.50	4	50.00	0	0.00	0	0.00	8
ศรีราชา	1	25.00	0	0.00	0	0.00	3	75.00	0	0.00	0	0.00	4
ศรีวิกรม์	1	50.00	0	0.00	0	0.00	1	50.00	0	0.00	0	0.00	2
ศรีชัยวิทยา	1	100.00	0	0.00	0	0.00	0	0.00	0	0.00	0	0.00	1
ศรีสวัสดิ์วิทยาการจังหวัดน่าน	1	25.00	0	0.00	0	0.00	3	75.00	0	0.00	0	0.00	4
ศรีสะเกษวิทยาลัย	0	0.00	0	0.00	1	50.00	1	50.00	0	0.00	0	0.00	2
ศรีสำโรงชนูปถัมภ์	0	0.00	0	0.00	0	0.00	1	100.00	0	0.00	0	0.00	1
ศรีอยุธยา โนพระอุบลแก้ว	1	100.00	0	0.00	0	0.00	0	0.00	0	0.00	0	0.00	1
ศรีเมืองวิทยาการ	0	0.00	0	0.00	1	100.00	0	0.00	0	0.00	0	0.00	1
ศรีแก้วพิทยาศาสตร์	1	100.00	0	0.00	0	0.00	0	0.00	0	0.00	0	0.00	1
ศีลาจารพิพัฒน์	0	0.00	0	0.00	3	75.00	1	25.00	0	0.00	0	0.00	4
ศึกษานารี	17	35.42	6	12.50	9	18.75	16	33.33	0	0.00	0	0.00	48
ศึกษานารีวิทยา	6	28.57	2	9.52	7	33.33	6	28.57	0	0.00	0	0.00	21
ศูนย์การศึกษาออกโรงเรียนจังหวัด หนองบัวลำภู	1	100.00	0	0.00	0	0.00	0	0.00	0	0.00	0	0.00	1
ศูนย์บริการการศึกษาออกโรงเรียนอำเภอ วังสะพุง	1	100.00	0	0.00	0	0.00	0	0.00	0	0.00	0	0.00	1

ตาราง ข 24 จำนวนนักศึกษาใหม่ระดับปริญญาตรี (สายสามัญ) ปีการศึกษา 2559 จำแนกตามสถาบันที่สำเร็จการศึกษา ก่อนเข้าศึกษาต่อใน มจร. และคณะวิชาที่เข้าศึกษาต่อ (ต่อ)

คณะ/สาขาวิชา	ครูศาสตร์ อุตสาหกรรมและ เทคโนโลยี		เทคโนโลยีสารสนเทศ		วิทยาศาสตร์		วิศวกรรมศาสตร์		สถาปัตยกรรมศาสตร์ และการออกแบบ		สถาบันวิชาการ หุ่นยนต์ภาคสนาม		รวมทั้งหมด
	จำนวน	ร้อยละ	จำนวน	ร้อยละ	จำนวน	ร้อยละ	จำนวน	ร้อยละ	จำนวน	ร้อยละ	จำนวน	ร้อยละ	
สภคณาวิทยานุกูล	0	0.00	0	0.00	0	0.00	1	100.00	0	0.00	0	0.00	1
สงวนหญิง	2	66.67	0	0.00	0	0.00	1	33.33	0	0.00	0	0.00	3
สตรีชัยภูมิ	1	100.00	0	0.00	0	0.00	0	0.00	0	0.00	0	0.00	1
สตรีทุ่งสง	0	0.00	0	0.00	0	0.00	2	100.00	0	0.00	0	0.00	2
สตรีนครสวรรค์	2	66.67	0	0.00	0	0.00	1	33.33	0	0.00	0	0.00	3
สตรีนนทบุรี	1	12.50	1	12.50	1	12.50	4	50.00	1	12.50	0	0.00	8
สตรีประเสริฐศิลป์	1	33.33	0	0.00	1	33.33	1	33.33	0	0.00	0	0.00	3
สตรีภูเก็ต	0	0.00	0	0.00	0	0.00	1	100.00	0	0.00	0	0.00	1
สตรีระนอง	1	100.00	0	0.00	0	0.00	0	0.00	0	0.00	0	0.00	1
สตรีราชินูทิศ	0	0.00	0	0.00	0	0.00	2	100.00	0	0.00	0	0.00	2
สตรีวรมงคลบางเขน	0	0.00	0	0.00	1	50.00	1	50.00	0	0.00	0	0.00	2
สตรีวัดมหาพฤฒาราม ในพระบรม ราชูปถัมภ์	5	29.41	1	5.88	3	17.65	6	35.29	2	11.76	0	0.00	17
สตรีวัดระฆัง	6	54.55	1	9.09	2	18.18	2	18.18	0	0.00	0	0.00	11
สตรีวัดอัมพวัน	5	38.46	0	0.00	1	7.69	7	53.85	0	0.00	0	0.00	13
สตรีวิทยา	0	0.00	0	0.00	0	0.00	5	83.33	1	16.67	0	0.00	6
สตรีวิทยา ๒	8	53.33	0	0.00	0	0.00	2	13.33	4	26.67	1	6.67	15
สตรีศรีน่าน	2	33.33	0	0.00	0	0.00	4	66.67	0	0.00	0	0.00	6

ตาราง ข 24 จำนวนนักศึกษาใหม่ระดับปริญญาตรี (สายสามัญ) ปีการศึกษา 2559 จำนวนตามสถาบันที่สำเร็จการศึกษา ก่อนเข้าการศึกษาต่อใน มจร. และคณะวิชาที่เข้าศึกษาต่อ (ต่อ)

คณะ/สาขาวิชา	ครูศาสตร์ อุตสาหกรรมและ เทคโนโลยี		เทคโนโลยีสารสนเทศ		วิทยาศาสตร์		วิศวกรรมศาสตร์		สถาปัตยกรรมศาสตร์ และการออกแบบ		สถาบันวิชาการ หุ่นยนต์ภาคสนาม		รวมทั้งหมด
	จำนวน	ร้อยละ	จำนวน	ร้อยละ	จำนวน	ร้อยละ	จำนวน	ร้อยละ	จำนวน	ร้อยละ	จำนวน	ร้อยละ	
สตรีศรีสุริโยทัย	3	20.00	2	13.33	3	20.00	5	33.33	1	6.67	1	6.67	15
สตรีศึกษา	0	0.00	0	0.00	1	100.00	0	0.00	0	0.00	0	0.00	1
สตรีสมุทรปราการ	3	37.50	1	12.50	0	0.00	2	25.00	1	12.50	1	12.50	8
สตรีสิริเกศ	2	50.00	0	0.00	0	0.00	2	50.00	0	0.00	0	0.00	4
สตรีอ่างทอง	3	75.00	0	0.00	1	25.00	0	0.00	0	0.00	0	0.00	4
สตรีศรีนครปฐมบวป่าใหญ่	2	50.00	0	0.00	0	0.00	2	50.00	0	0.00	0	0.00	4
สตรีก	1	100.00	0	0.00	0	0.00	0	0.00	0	0.00	0	0.00	1
สภาราชินี จังหวัดตรัง	10	62.50	1	6.25	0	0.00	4	25.00	1	6.25	0	0.00	16
สภาราชินี 2	2	100.00	0	0.00	0	0.00	0	0.00	0	0.00	0	0.00	2
สมุทรปราการ	2	33.33	1	16.67	0	0.00	3	50.00	0	0.00	0	0.00	6
สมุทรสาครบูรณะ	3	20.00	2	13.33	4	26.67	6	40.00	0	0.00	0	0.00	15
สมุทรสาครวิทยาลัย	4	57.14	0	0.00	1	14.29	2	28.57	0	0.00	0	0.00	7
สมเด็จพระเทพรัตนราชสุดาฯ สยามบรมราชกุมารี	0	0.00	0	0.00	0	0.00	1	100.00	0	0.00	0	0.00	1
สระบุรีวิทยาคม	2	25.00	1	12.50	1	12.50	3	37.50	1	12.50	0	0.00	8
สระแก้ว	0	0.00	0	0.00	0	0.00	2	100.00	0	0.00	0	0.00	2
สกลนครวิทยา	1	100.00	0	0.00	0	0.00	0	0.00	0	0.00	0	0.00	1
สวนกุหลาบวิทยาลัย	2	7.14	4	14.29	2	7.14	16	57.14	2	7.14	2	7.14	28
สวนกุหลาบวิทยาลัย ชลบุรี	1	100.00	0	0.00	0	0.00	0	0.00	0	0.00	0	0.00	1
สวนกุหลาบวิทยาลัย ชลบุรี	1	100.00	0	0.00	0	0.00	0	0.00	0	0.00	0	0.00	1

ตาราง ข 24 จำนวนนักศึกษาใหม่ระดับปริญญาตรี (สายสามัญ) ปีการศึกษา 2559 จำแนกตามสถาบันที่สำเร็จการศึกษาก่อนเข้าศึกษาต่อใน มจร. และคณะวิชาที่เข้าศึกษาต่อ (ต่อ)

คณะ/สาขาวิชา	ครุศาสตร์ อุตสาหกรรมและ เทคโนโลยี		เทคโนโลยีสารสนเทศ		วิทยาศาสตร์		วิทยาศาสตร์		วิศวกรรมศาสตร์		สถาปัตยกรรมศาสตร์ และการออกแบบ		สถาบันวิชาการ หุ่นยนต์ภาคสนาม		รวมทั้งหมด
	จำนวน	ร้อยละ	จำนวน	ร้อยละ	จำนวน	ร้อยละ	จำนวน	ร้อยละ	จำนวน	ร้อยละ	จำนวน	ร้อยละ	จำนวน	ร้อยละ	
สวนกุหลาบวิทยาลัย ธนบุรี	7	26.92	4	15.38	5	19.23	10	38.46	0	0.00	0	0.00	0	0.00	26
สวนกุหลาบวิทยาลัย นนทบุรี	4	16.00	1	4.00	0	0.00	16	64.00	4	16.00	0	0.00	0	0.00	25
สวนกุหลาบวิทยาลัย รังสิต	2	20.00	0	0.00	0	0.00	8	80.00	0	0.00	0	0.00	0	0.00	10
สวนกุหลาบวิทยาลัย สระบุรี	0	0.00	0	0.00	1	100.00	0	0.00	0	0.00	0	0.00	0	0.00	1
สวนกุหลาบวิทยาลัย เพชรบูรณ์	1	100.00	0	0.00	0	0.00	0	0.00	0	0.00	0	0.00	0	0.00	1
สวนศรีวิทยา	0	0.00	0	0.00	1	100.00	0	0.00	0	0.00	0	0.00	0	0.00	1
สวนแตงวิทยา	1	100.00	0	0.00	0	0.00	0	0.00	0	0.00	0	0.00	0	0.00	1
สุวรรณคือนันต์วิทยา	1	50.00	0	0.00	0	0.00	0	0.00	0	0.00	1	50.00	0	0.00	2
สองพิทยาคม	0	0.00	0	0.00	0	0.00	0	0.00	0	0.00	0	0.00	0	0.00	1
สอยดาววิทยา	2	100.00	0	0.00	0	0.00	0	0.00	0	0.00	0	0.00	0	0.00	2
สอาดเดิมวิทยา	1	33.33	1	33.33	1	33.33	0	0.00	0	0.00	0	0.00	0	0.00	3
สัตหีบวิทยาคม	0	0.00	0	0.00	0	0.00	1	100.00	0	0.00	0	0.00	0	0.00	1
สันติราษฎร์วิทยาลัย	1	50.00	0	0.00	0	0.00	0	0.00	1	50.00	0	0.00	0	0.00	2
สัมมาสิกขาปฐมโอศก	1	100.00	0	0.00	0	0.00	0	0.00	0	0.00	0	0.00	0	0.00	1
สาธิตมหาวิทยาลัยพะเยา	1	100.00	0	0.00	0	0.00	0	0.00	0	0.00	0	0.00	0	0.00	1
สาธิตเทศบาลวัดเพชรจิก	0	0.00	0	0.00	0	0.00	1	100.00	0	0.00	0	0.00	0	0.00	1
สาธิตแห่งมหาวิทยาลัยเกษตรศาสตร์ โครงการการศึกษาพหุภาษา ศูนย์วิจัยและ พัฒนาการศึกษา	0	0.00	0	0.00	0	0.00	0	0.00	1	100.00	0	0.00	0	0.00	1
สามพรตรัตนโกสินทร์	1	100.00	0	0.00	0	0.00	0	0.00	0	0.00	0	0.00	0	0.00	1

ตาราง ข 24 จำนวนนักเรียนใหม่ระดับปริญญาตรี (สายสามัญ) ปีการศึกษา 2559 จำแนกตามสถาบันที่สำเร็จการศึกษาต่อใน มจร. และคณะวิชาที่เข้าศึกษาต่อ (ต่อ)

คณะ/สาขาวิชา	ครุศาสตร์		เทคโนโลยีสารสนเทศ		วิทยาศาสตร์		วิศวกรรมศาสตร์		สถาปัตยกรรมศาสตร์และการออกแบบ		สถาบันวิทยาการหุ่นยนต์ภาคสนาม		รวมทั้งหมด
	จำนวน	ร้อยละ	จำนวน	ร้อยละ	จำนวน	ร้อยละ	จำนวน	ร้อยละ	จำนวน	ร้อยละ	จำนวน	ร้อยละ	
สามมกุฎศรีเทพวิทยา	0	0.00	0	0.00	0	0.00	2	100.00	0	0.00	0	0.00	2
สามัคคีวิทยาคม	1	14.29	0	0.00	0	0.00	5	71.43	1	14.29	0	0.00	7
สามเสนวิทยาลัย	1	12.50	2	25.00	0	0.00	5	62.50	0	0.00	0	0.00	8
สามโคก	0	0.00	0	0.00	1	100.00	0	0.00	0	0.00	0	0.00	1
สายธรรมจันทร์	0	0.00	1	100.00	0	0.00	0	0.00	0	0.00	0	0.00	1
สภานั้ตั้ง ในพระอุบลรัตน์	0	0.00	0	0.00	0	0.00	3	100.00	0	0.00	0	0.00	3
สายปัญญา ในพระบรมราชินูปถัมภ์	4	44.44	0	0.00	3	33.33	2	22.22	0	0.00	0	0.00	9
สายปัญญา ในพระราชนิอุปถัมภ์	1	100.00	0	0.00	0	0.00	0	0.00	0	0.00	0	0.00	1
สายปัญญารังสิต	0	0.00	1	33.33	1	33.33	1	33.33	0	0.00	0	0.00	3
สารคามพิทยาคม	1	50.00	0	0.00	0	0.00	1	50.00	0	0.00	0	0.00	2
สารวิทยา	0	0.00	0	0.00	0	0.00	1	100.00	0	0.00	0	0.00	1
สารสาสน์ประชาอุทิศพิทยาคาร	1	12.50	3	37.50	2	25.00	1	12.50	1	12.50	0	0.00	8
สารสาสน์พิทยา	0	0.00	0	0.00	0	0.00	3	100.00	0	0.00	0	0.00	3
สารสาสน์วิเทศบางบอน	0	0.00	1	25.00	0	0.00	3	75.00	0	0.00	0	0.00	4
สารสาสน์วิเทศบางบัวทอง	1	33.33	0	0.00	0	0.00	2	66.67	0	0.00	0	0.00	3
สารสาสน์วิเทศมีนบุรี	0	0.00	0	0.00	0	0.00	1	100.00	0	0.00	0	0.00	1
สารสาสน์วิเทศราชนครินทร์	1	100.00	0	0.00	0	0.00	0	0.00	0	0.00	0	0.00	1
สารสาสน์วิเทศร่มเกล้า	0	0.00	0	0.00	0	0.00	0	0.00	2	100.00	0	0.00	2
สารสาสน์วิเทศศึกษา	4	14.81	2	7.41	4	14.81	16	59.26	1	3.70	0	0.00	27



ตาราง ข 24 จำนวนนักศึกษาใหม่ระดับปริญญาตรี (สายสามัญ) ปีการศึกษา 2559 จำแนกตามสถาบันที่สำเร็จการศึกษา ก่อนเข้าศึกษาต่อใน มจร. และคณะวิชาที่เข้าศึกษาต่อ (ต่อ)

คณะ/สาขาวิชา	ครูศาสตร์ อุตสาหกรรมและ เทคโนโลยี		เทคโนโลยีสารสนเทศ		วิทยาศาสตร์		วิศวกรรมศาสตร์		สถาปัตยกรรมศาสตร์ และการออกแบบ		สถาบันวิชาการ หุ่นยนต์ภาคสนาม		รวมทั้งหมด
	จำนวน	ร้อยละ	จำนวน	ร้อยละ	จำนวน	ร้อยละ	จำนวน	ร้อยละ	จำนวน	ร้อยละ	จำนวน	ร้อยละ	
สารสนเทศไทย	0	0.00	0	0.00	0	0.00	2	100.00	0	0.00	0	0.00	2
สารสนเทศสุวรรณภูมิ	0	0.00	1	50.00	0	0.00	1	50.00	0	0.00	0	0.00	2
สารสนเทศตรา	0	0.00	4	30.77	0	0.00	6	46.15	3	23.08	0	0.00	13
สารสนเทศพยาบาล	0	0.00	0	0.00	0	0.00	4	100.00	0	0.00	0	0.00	4
สิ่งทอ	1	25.00	0	0.00	1	25.00	2	50.00	0	0.00	0	0.00	4
สิ่งพิมพ์	0	0.00	0	0.00	5	45.45	6	54.55	0	0.00	0	0.00	11
สิรินธร	1	16.67	1	16.67	1	16.67	2	33.33	0	0.00	1	16.67	6
สิรินธรราชวิทยาลัย	1	16.67	1	16.67	0	0.00	4	66.67	0	0.00	0	0.00	6
สิรินธร	0	0.00	0	0.00	0	0.00	2	100.00	0	0.00	0	0.00	2
สีกัน(วัดนันทน์อุปถัมภ์)	2	66.67	0	0.00	1	33.33	0	0.00	0	0.00	0	0.00	3
สิงหนศึกษา	0	0.00	0	0.00	1	100.00	0	0.00	0	0.00	0	0.00	1
สุนทรวิทย์	1	14.29	0	0.00	1	14.29	5	71.43	0	0.00	0	0.00	7
สุรินวิทยา	0	0.00	0	0.00	0	0.00	1	100.00	0	0.00	0	0.00	1
สุวรรณพิทักษ์	1	100.00	0	0.00	0	0.00	0	0.00	0	0.00	0	0.00	1
สุรนารีวิทยา	2	40.00	0	0.00	0	0.00	3	60.00	0	0.00	0	0.00	5
สุรพินท์วิทยา	1	100.00	0	0.00	0	0.00	0	0.00	0	0.00	0	0.00	1
สุรวิทยาคาร	1	33.33	0	0.00	1	33.33	1	33.33	0	0.00	0	0.00	3
สุรศักดิ์มนตรี	1	25.00	0	0.00	0	0.00	3	75.00	0	0.00	0	0.00	4

ตาราง ข 24 จำนวนนักศึกษาใหม่ระดับปริญญาตรี (สายสามัญ) ปีการศึกษา 2559 จำนวนตามสถาบันที่สำเร็จการศึกษาต่อใน มจร. และคณะวิชาที่เข้าศึกษาต่อ (ต่อ)

คณะ/สาขาวิชา	ครุศาสตร์ อุตสาหกรรมและ เทคโนโลยี		เทคโนโลยีสารสนเทศ		วิทยาศาสตร์		วิศวกรรมศาสตร์		สถาปัตยกรรมศาสตร์ และการออกแบบ		สถาบันวิชาการ หุ่นยนต์ภาคสนาม		รวมทั้งหมด
	จำนวน	ร้อยละ	จำนวน	ร้อยละ	จำนวน	ร้อยละ	จำนวน	ร้อยละ	จำนวน	ร้อยละ	จำนวน	ร้อยละ	
สุราษฎร์ธานี	1	11.11	0	0.00	1	11.11	7	77.78	0	0.00	0	0.00	9
สุราษฎร์ธานี 2	0	0.00	0	0.00	1	100.00	0	0.00	0	0.00	0	0.00	1
สุราษฎร์พิทยา	1	9.09	1	9.09	2	18.18	6	54.55	1	9.09	0	0.00	11
สุวรรณภูมิพิทยไพศาล	3	100.00	0	0.00	0	0.00	0	0.00	0	0.00	0	0.00	3
สุวรรณารามวิทยาคม	0	0.00	1	50.00	0	0.00	1	50.00	0	0.00	0	0.00	2
สุโขทัยวิทยาคม	2	50.00	0	0.00	1	25.00	1	25.00	0	0.00	0	0.00	4
สุโขทัย-ลก	0	0.00	0	0.00	0	0.00	1	100.00	0	0.00	0	0.00	1
ส่วนบุญไญ่ปดัมภ์ ลำพูน	2	66.67	0	0.00	0	0.00	1	33.33	0	0.00	0	0.00	3
หนองขุนศรีวิทยา	0	0.00	0	0.00	1	100.00	0	0.00	0	0.00	0	0.00	1
หนองจอกพิทยาสรรณ์มัธยม	1	100.00	0	0.00	0	0.00	0	0.00	0	0.00	0	0.00	1
หนองฉางวิทยา	1	25.00	0	0.00	0	0.00	3	75.00	0	0.00	0	0.00	4
หนองบัว	0	0.00	1	50.00	0	0.00	0	0.00	0	0.00	1	50.00	2
หนองพอกวิทยา	0	0.00	0	0.00	0	0.00	1	100.00	0	0.00	0	0.00	1
หนองเล็งวิทยา	1	100.00	0	0.00	0	0.00	0	0.00	0	0.00	0	0.00	1
หนองแค(เสร็จพิทยา)	0	0.00	0	0.00	1	100.00	0	0.00	0	0.00	0	0.00	1
หนองไผ่	0	0.00	0	0.00	0	0.00	0	0.00	0	0.00	1	100.00	1
พระราชสุจิตต์วิทยา 2	1	100.00	0	0.00	0	0.00	0	0.00	0	0.00	0	0.00	1
พลมัสกีวิทยาคม	1	33.33	0	0.00	1	33.33	1	33.33	0	0.00	0	0.00	3
ทอวัง	7	53.85	0	0.00	1	7.69	4	30.77	1	7.69	0	0.00	13

ตาราง ข 24 จำนวนนักศึกษาใหม่ระดับปริญญาตรี (สายสามัญ) ปีการศึกษา 2559 จำนวนตามสถาบันที่สำเร็จการศึกษาต่อใน มจร. และคณะวิชาที่ใช้ศึกษาต่อ (ต่อ)

คณะ/สาขาวิชา	ครูศาสตร์ อุตสาหกรรมและ เทคโนโลยี		เทคโนโลยีสารสนเทศ		วิทยาศาสตร์		วิศวกรรมศาสตร์		สถาปัตยกรรมศาสตร์ และการออกแบบ		สถาบันวิชาการ หุ่นยนต์ภาคสนาม		รวมทั้งหมด
	จำนวน	ร้อยละ	จำนวน	ร้อยละ	จำนวน	ร้อยละ	จำนวน	ร้อยละ	จำนวน	ร้อยละ	จำนวน	ร้อยละ	
หัวหินวิทยาลัย	0	0.00	0	0.00	1	100.00	0	0.00	0	0.00	0	0.00	1
หาดอมราอักษรลักษณ์วิทยา	1	50.00	0	0.00	1	50.00	0	0.00	0	0.00	0	0.00	2
หาดใหญ่วิทยาการ	1	50.00	0	0.00	0	0.00	1	50.00	0	0.00	0	0.00	2
หาดใหญ่วิทยาลัย	0	0.00	1	8.33	0	0.00	6	50.00	5	41.67	0	0.00	12
หาดใหญ่วิทยาลัยสมบูรณกุลกันยา	0	0.00	0	0.00	0	0.00	2	100.00	0	0.00	0	0.00	2
หินกองวิทยาการ	1	100.00	0	0.00	0	0.00	0	0.00	0	0.00	0	0.00	1
หัวยอด	2	100.00	0	0.00	0	0.00	0	0.00	0	0.00	0	0.00	2
ห้างฉัตรวิทยา	0	0.00	0	0.00	1	100.00	0	0.00	0	0.00	0	0.00	1
อนุสุคนารี	0	0.00	0	0.00	0	0.00	1	100.00	0	0.00	0	0.00	1
อนุราชประสิทธิ์	0	0.00	0	0.00	1	100.00	0	0.00	0	0.00	0	0.00	1
อบจ.บ้านตลาดเหนือ (วันครู 2502)	0	0.00	0	0.00	0	0.00	0	0.00	0	0.00	1	100.00	1
อมตยกุล	0	0.00	0	0.00	0	0.00	2	100.00	0	0.00	0	0.00	2
อยุธยาสุรณี	0	0.00	0	0.00	0	0.00	1	100.00	0	0.00	0	0.00	1
อยุธยาวิทยาลัย	4	28.57	0	0.00	1	7.14	9	64.29	0	0.00	0	0.00	14
อรุโณทัย	0	0.00	0	0.00	1	100.00	0	0.00	0	0.00	0	0.00	1
อัมพรไพศาล	1	50.00	0	0.00	0	0.00	0	0.00	1	50.00	0	0.00	2
อัมพวันวิทยาลัย	0	0.00	0	0.00	1	100.00	0	0.00	0	0.00	0	0.00	1
อัสสัมชัญ	2	9.52	1	4.76	1	4.76	13	61.90	3	14.29	1	4.76	21
อัสสัมชัญ นครราชสีมา	1	100.00	0	0.00	0	0.00	0	0.00	0	0.00	0	0.00	1

ตาราง ข 24 จำนวนนักเรียนใหม่ระดับปริญญาตรี (สายสามัญ) ปีการศึกษา 2559 จำนวนตามสถาบันที่สำเร็จการศึกษาก่อนเข้าศึกษาต่อใน มจร. และคณะวิชาที่เข้าศึกษาต่อ (ต่อ)

คณะ/สาขาวิชา	ครุศาสตร์ อุตสาหกรรมและ เทคโนโลยี		เทคโนโลยีสารสนเทศ		วิทยาศาสตร์		วิศวกรรมศาสตร์		สถาปัตยกรรมศาสตร์ และการออกแบบ		สถาบันวิชาการ หุ่นยนต์ภาคสนาม		รวมทั้งหมด
	จำนวน	ร้อยละ	จำนวน	ร้อยละ	จำนวน	ร้อยละ	จำนวน	ร้อยละ	จำนวน	ร้อยละ	จำนวน	ร้อยละ	
อักษรเชียงใหม่	4	16.67	1	4.17	4	16.67	11	45.83	3	12.50	1	4.17	24
อักษรเชียงใหม่	0	0.00	2	9.52	1	4.76	11	52.38	6	28.57	1	4.76	21
อักษรเชียงใหม่	0	0.00	0	0.00	1	14.29	6	85.71	0	0.00	0	0.00	7
อักษรเชียงใหม่	1	50.00	0	0.00	0	0.00	1	50.00	0	0.00	0	0.00	2
อักษรเชียงใหม่	0	0.00	0	0.00	0	0.00	8	100.00	0	0.00	0	0.00	8
อักษรเชียงใหม่	5	27.78	0	0.00	0	0.00	13	72.22	0	0.00	0	0.00	18
อักษรเชียงใหม่	5	17.86	0	0.00	0	0.00	18	64.29	5	17.86	0	0.00	28
อักษรเชียงใหม่	0	0.00	0	0.00	0	0.00	1	100.00	0	0.00	0	0.00	1
อำนาจเจริญ	2	100.00	0	0.00	0	0.00	0	0.00	0	0.00	0	0.00	2
อำนาจเจริญ	0	0.00	0	0.00	1	14.29	6	85.71	0	0.00	0	0.00	7
อำนาจเจริญ	15	48.39	1	3.23	14	45.16	1	3.23	0	0.00	0	0.00	31
อิสลามวิทยาลัยแห่งประเทศไทย	1	100.00	0	0.00	0	0.00	0	0.00	0	0.00	0	0.00	1
อิสลามสันติชน	4	57.14	0	0.00	0	0.00	2	28.57	1	14.29	0	0.00	7
อุดมธานี	2	14.29	1	7.14	1	7.14	5	35.71	5	35.71	0	0.00	14
อุดรพิทยานุกูล	0	0.00	0	0.00	2	50.00	2	50.00	0	0.00	0	0.00	4
อุดรดิตถ์	3	50.00	0	0.00	0	0.00	1	16.67	0	0.00	2	33.33	6
อุทัยวิทยาคม	3	42.86	0	0.00	0	0.00	3	42.86	1	14.29	0	0.00	7
อุ่มผางวิทยาคม	0	0.00	0	0.00	0	0.00	0	0.00	0	0.00	1	100.00	1
อุทอง	0	0.00	0	0.00	0	0.00	2	100.00	0	0.00	0	0.00	2

ตาราง ข 24 จำนวนนักศึกษาใหม่ระดับปริญญาตรี (สายสามัญ) ปีการศึกษา 2559 จำแนกตามสถาบันที่สำเร็จการศึกษา ก่อนเข้าศึกษาต่อใน มจร. และคณะวิชาที่ใช้ศึกษาต่อ (ต่อ)

คณะ/สาขาวิชา	ครุศาสตร์		เทคโนโลยีสารสนเทศ		วิทยาศาสตร์		วิศวกรรมศาสตร์		สถาปัตยกรรมศาสตร์และการออกแบบ		สถาบันวิชาการ หุ่นยนต์ภาคสนาม		รวมทั้งหมด
	จำนวน	ร้อยละ	จำนวน	ร้อยละ	จำนวน	ร้อยละ	จำนวน	ร้อยละ	จำนวน	ร้อยละ	จำนวน	ร้อยละ	
อ่างทองบึงหม่โรงเรียนวิทิตยาคม	1	50.00	0	0.00	0	0.00	1	50.00	0	0.00	0	0.00	2
อ่างศิลาพิทยาคม	1	100.00	0	0.00	0	0.00	0	0.00	0	0.00	0	0.00	1
อ้อมน้อยโสภณชนูปถัมภ์	0	0.00	0	0.00	1	100.00	0	0.00	0	0.00	0	0.00	1
เกาะสมุย	0	0.00	0	0.00	1	100.00	0	0.00	0	0.00	0	0.00	1
เขมราฐพิทยาคม	0	0.00	0	0.00	1	100.00	0	0.00	0	0.00	0	0.00	1
เขมรสิรินธรอนุสรณ์	0	0.00	1	100.00	0	0.00	0	0.00	0	0.00	0	0.00	1
เชียงใหม่พิทยาคาร	2	100.00	0	0.00	0	0.00	0	0.00	0	0.00	0	0.00	2
เฉลิมขวัญสตรี	1	25.00	0	0.00	2	50.00	1	25.00	0	0.00	0	0.00	4
เฉลิมพระเกียรติสมเด็จพระศรีนครินทร์ ภูเก็ต	0	0.00	0	0.00	0	0.00	1	100.00	0	0.00	0	0.00	1
เฉลิมพระเกียรติสมเด็จพระศรีนครินทร์ ศรีสะเกษ	1	100.00	0	0.00	0	0.00	0	0.00	0	0.00	0	0.00	1
เฉลิมพระเกียรติสมเด็จพระศรีนครินทร์ กาญจนบุรี	1	33.33	0	0.00	0	0.00	2	66.67	0	0.00	0	0.00	3
เฉลิมพระเกียรติสมเด็จพระศรีนครินทร์ กำแพงเพชร	0	0.00	0	0.00	0	0.00	1	100.00	0	0.00	0	0.00	1
เฉลิมพระเกียรติสมเด็จพระศรีนครินทร์ ระยอง	0	0.00	0	0.00	0	0.00	2	100.00	0	0.00	0	0.00	2
เฉลิมพระเกียรติสมเด็จพระศรีนครินทร์ สุนทรสาคร	0	0.00	0	0.00	1	100.00	0	0.00	0	0.00	0	0.00	1

ตาราง ข 24 จำนวนนักศึกษาใหม่ระดับปริญญาตรี (สายสามัญ) ปีการศึกษา 2559 จำนวนตามสถาบันที่สำเร็จการศึกษาต่อใน มจร. และคณะวิชาที่เข้าศึกษาต่อ (ต่อ)

คณะ/สาขาวิชา	ครูศาสตร์ อุตสาหกรรมและ เทคโนโลยี		เทคโนโลยีสารสนเทศ		วิทยาศาสตร์		วิศวกรรมศาสตร์		สถาปัตยกรรมศาสตร์ และการออกแบบ		สถาบันวิชาการ หุ่นยนต์ภาคสนาม		รวมทั้งหมด
	จำนวน	ร้อยละ	จำนวน	ร้อยละ	จำนวน	ร้อยละ	จำนวน	ร้อยละ	จำนวน	ร้อยละ	จำนวน	ร้อยละ	
เชิงของวิทยาเขต	1	100.00	0	0.00	0	0.00	0	0.00	0	0.00	0	0.00	1
เขียงคาน	0	0.00	0	0.00	0	0.00	1	100.00	0	0.00	0	0.00	1
เขียงคำวิทยาเขต	0	0.00	0	0.00	0	0.00	2	100.00	0	0.00	0	0.00	2
เขนต์คาเบรียล	0	0.00	0	0.00	0	0.00	4	44.44	5	55.56	0	0.00	9
เขนต์จอนห์	0	0.00	1	100.00	0	0.00	0	0.00	0	0.00	0	0.00	1
เขนต์คอมมิวนิก	0	0.00	0	0.00	1	33.33	2	66.67	0	0.00	0	0.00	3
เขนต์ปอลคอนแวนต์	0	0.00	0	0.00	0	0.00	3	100.00	0	0.00	0	0.00	3
เขนต์ปีเตอร์ ธนบุรี	1	100.00	0	0.00	0	0.00	0	0.00	0	0.00	0	0.00	1
เขนต์ฟรังซิสซาเวียร์คอนแวนต์	1	25.00	0	0.00	0	0.00	1	25.00	2	50.00	0	0.00	4
เขนต์ฟรังซิสเซเวียร์	0	0.00	0	0.00	1	50.00	0	0.00	1	50.00	0	0.00	2
เขนต์หลุยส์จิงเสเวีย	1	50.00	0	0.00	0	0.00	1	50.00	0	0.00	0	0.00	2
เขนต์หลุยส์ศึกษา	0	0.00	0	0.00	0	0.00	0	0.00	1	100.00	0	0.00	1
เขนต์โยเซฟคอนเวนต์	3	23.08	4	30.77	0	0.00	1	7.69	5	38.46	0	0.00	13
เขนต์โยเซฟพิทิล	3	20.00	0	0.00	3	20.00	9	60.00	0	0.00	0	0.00	15
เขนต์โยเซฟบางนา	1	10.00	0	0.00	4	40.00	5	50.00	0	0.00	0	0.00	10
เขนต์โยเซฟระยอง	0	0.00	0	0.00	0	0.00	3	100.00	0	0.00	0	0.00	3
เขนต์โยเซฟศรีเพชรบูรณ์	0	0.00	0	0.00	0	0.00	2	100.00	0	0.00	0	0.00	2
เขนต์โยเซฟแม่เมาะ	0	0.00	0	0.00	0	0.00	1	100.00	0	0.00	0	0.00	1
เขนต์บัตตนยานุกุล	1	100.00	0	0.00	0	0.00	0	0.00	0	0.00	0	0.00	1

ตาราง ข 24 จำนวนนักศึกษาใหม่ระดับปริญญาตรี (สายสามัญ) ปีการศึกษา 2559 จำแนกตามสถาบันที่สำเร็จการศึกษา ก่อนเข้าศึกษาต่อใน มจร. และคณะวิชาที่เข้าศึกษาต่อ (ต่อ)

คณะ/สาขาวิชา	ครุศาสตร์ อุตสาหกรรมและ เทคโนโลยี		เทคโนโลยีสารสนเทศ		วิทยาศาสตร์		วิทยาศาสตร์		ศึกษาศาสตร์		ศึกษาศาสตร์		สถาปัตยกรรมศาสตร์ และการออกแบบ		สถาบันวิทยาการ หุ่นยนต์ภาคสนาม		รวมทั้งหมด
	จำนวน	ร้อยละ	จำนวน	ร้อยละ	จำนวน	ร้อยละ	จำนวน	ร้อยละ	จำนวน	ร้อยละ	จำนวน	ร้อยละ	จำนวน	ร้อยละ	จำนวน	ร้อยละ	
เตรียมทหาร	0	0.00	0	0.00	0	0.00	0	0.00	0	0.00	1	100.00	0	0.00	0	0.00	1
เตรียมนานาชาติ อุดมศึกษา	0	0.00	0	0.00	0	0.00	0	0.00	0	0.00	1	100.00	0	0.00	0	0.00	1
เตรียมอุดมศึกษา	0	0.00	0	0.00	1	100.00	0	0.00	0	0.00	0	0.00	0	0.00	0	0.00	1
เตรียมอุดมศึกษา ภาคเหนือ	0	0.00	0	0.00	0	0.00	0	0.00	0	0.00	1	100.00	0	0.00	0	0.00	1
เตรียมอุดมศึกษาน้อมเกล้า	0	0.00	0	0.00	0	0.00	0	0.00	0	0.00	3	100.00	0	0.00	0	0.00	3
เตรียมอุดมศึกษาน้อมเกล้า สมุทรปราการ	0	0.00	0	0.00	0	0.00	0	0.00	0	0.00	1	50.00	1	50.00	0	0.00	2
เตรียมอุดมศึกษาน้อมเกล้า นครราชสีมา (นครราชสีมาวิทยาลัย)	0	0.00	0	0.00	0	0.00	0	0.00	0	0.00	0	0.00	1	100.00	0	0.00	1
เตรียมอุดมศึกษาน้อมเกล้า นนทบุรี	1	100.00	0	0.00	0	0.00	0	0.00	0	0.00	0	0.00	0	0.00	0	0.00	1
เตรียมอุดมศึกษาน้อมเกล้า สมุทรปราการ	2	50.00	0	0.00	1	25.00	1	25.00	1	25.00	1	25.00	0	0.00	0	0.00	4
เตรียมอุดมศึกษาพัฒนาการ	1	25.00	0	0.00	0	0.00	3	75.00	0	0.00	0	0.00	0	0.00	0	0.00	4
เตรียมอุดมศึกษาพัฒนาการ นนทบุรี (ชื่อเดิม เตรียมอุดมศึกษาพัฒนาการบางใหญ่)	4	33.33	1	8.33	0	0.00	7	58.33	0	0.00	0	0.00	0	0.00	0	0.00	12
เตรียมอุดมศึกษาพัฒนาการ รัชดา	0	0.00	0	0.00	0	0.00	1	50.00	0	0.00	0	0.00	0	0.00	1	50.00	2
เตรียมอุดมศึกษาพัฒนาการดอนคลัง	1	100.00	0	0.00	0	0.00	0	0.00	0	0.00	0	0.00	0	0.00	0	0.00	1
เตรียมอุดมศึกษาภาคเหนือ พิษณุโลก	0	0.00	0	0.00	0	0.00	0	0.00	0	0.00	0	0.00	0	0.00	1	100.00	1
เตรียมอุดมศึกษาภาคใต้	1	25.00	1	25.00	0	0.00	2	50.00	0	0.00	0	0.00	0	0.00	0	0.00	4
เตรียมอุดมศึกษาสุวินทวงศ์	1	100.00	0	0.00	0	0.00	0	0.00	0	0.00	0	0.00	0	0.00	0	0.00	1

ตาราง ข 24 จำนวนนักศึกษาใหม่ระดับปริญญาตรี (สายสามัญ) ปีการศึกษา 2559 จำแนกตามสถาบันที่สำเร็จการศึกษา ก่อนเข้าศึกษาต่อใน มธ. และคณะวิชาที่เข้าศึกษาต่อ (ต่อ)

คณะ/สาขาวิชา	ครุศาสตร์		เทคโนโลยีสารสนเทศ		วิทยาศาสตร์		วิศวกรรมศาสตร์		สถาปัตยกรรมศาสตร์และการออกแบบ		สถาบันวิชาการ หุ่นยนต์ภาคสนาม		รวมทั้งหมด
	อุตสาหกรรมและ เทคโนโลยี		สารสนเทศ		วิทยาศาสตร์		วิศวกรรมศาสตร์		สถาปัตยกรรมศาสตร์		สถาบันวิชาการ		
	จำนวน	ร้อยละ	จำนวน	ร้อยละ	จำนวน	ร้อยละ	จำนวน	ร้อยละ	จำนวน	ร้อยละ	จำนวน	ร้อยละ	
เทพศิรินทร์	0	0.00	0	0.00	0	0.00	1	100.00	0	0.00	0	0.00	1
เทพศิรินทร์ นนทบุรี	6	17.14	4	11.43	3	8.57	20	57.14	1	2.86	1	2.86	35
เทพศิรินทร์ สมุทรปราการ	2	25.00	2	25.00	0	0.00	3	37.50	1	12.50	0	0.00	8
เทพศิรินทร์ ร่มเกล้า	6	66.67	0	0.00	1	11.11	2	22.22	0	0.00	0	0.00	9
เทศบาล 5 วัดหัวบ่อเมืงนอก	3	60.00	0	0.00	0	0.00	2	40.00	0	0.00	0	0.00	5
เทศบาล 6 นครเชียงใหม่	0	0.00	0	0.00	1	100.00	0	0.00	0	0.00	0	0.00	1
เทศบาลบ้านหมากแข้ง (อนุรักษราษฎร์)	0	0.00	0	0.00	0	0.00	2	100.00	0	0.00	0	0.00	2
เบญจราษฎร์รังสฤษดิ์	1	100.00	0	0.00	0	0.00	0	0.00	0	0.00	0	0.00	1
เบญจราษฎร์รังสฤษดิ์	3	17.65	1	5.88	2	11.76	11	64.71	0	0.00	0	0.00	17
เบญจราษฎร์รังสฤษดิ์	0	0.00	0	0.00	1	50.00	1	50.00	0	0.00	0	0.00	2
เบญจราษฎร์รังสฤษดิ์	0	0.00	0	0.00	0	0.00	1	100.00	0	0.00	0	0.00	1
เบญจราษฎร์รังสฤษดิ์ ในพระบรมราชูปถัมภ์	3	21.43	1	7.14	4	28.57	6	42.86	0	0.00	0	0.00	14
เบญจราษฎร์รังสฤษดิ์	2	28.57	0	0.00	1	14.29	4	57.14	0	0.00	0	0.00	7
เบญจราษฎร์รังสฤษดิ์ จังหวัดจันทบุรี	3	27.27	0	0.00	1	9.09	7	63.64	0	0.00	0	0.00	11
เบญจราษฎร์รังสฤษดิ์ จังหวัดปัตตานี	0	0.00	1	100.00	0	0.00	0	0.00	0	0.00	0	0.00	1
เบญจราษฎร์รังสฤษดิ์ ราชบุรี	1	11.11	0	0.00	1	11.11	7	77.78	0	0.00	0	0.00	9
เบญจราษฎร์รังสฤษดิ์	0	0.00	0	0.00	0	0.00	1	100.00	0	0.00	0	0.00	1
เบญจราษฎร์รังสฤษดิ์จังหวัดเพชรบุรี	1	25.00	1	25.00	0	0.00	2	50.00	0	0.00	0	0.00	4



ตาราง ข 24 จำนวนนักศึกษาใหม่ระดับปริญญาตรี (สายสามัญ) ปีการศึกษา 2559 จำแนกตามสถาบันที่สำเร็จการศึกษาก่อนเข้าศึกษาต่อใน มจร. และคณะวิชาที่เข้าศึกษาต่อ (ต่อ)

คณะ/สาขาวิชา	ครุศาสตร์		เทคโนโลยีสารสนเทศ		วิทยาศาสตร์		ศึกษาศาสตร์		สถาปัตยกรรมศาสตร์และการออกแบบ		สถาบันวิชาการ หุ่นยนต์ภาคสนาม		รวมทั้งหมด
	อุตสาหกรรมและ เทคโนโลยี		ร้อยละ		ร้อยละ		ร้อยละ		ร้อยละ		ร้อยละ		
	จำนวน	ร้อยละ	จำนวน	ร้อยละ	จำนวน	ร้อยละ	จำนวน	ร้อยละ	จำนวน	ร้อยละ	จำนวน	ร้อยละ	
เบญจลักษณ์พิทยภา	1	100.00	0	0.00	0	0.00	0	0.00	0	0.00	0	0.00	1
เบตง(วีระราษฎร์ประสาน)	1	100.00	0	0.00	0	0.00	0	0.00	0	0.00	0	0.00	1
เบ็ญจจะมมะมหาสาร	3	33.33	0	0.00	0	0.00	6	66.67	0	0.00	0	0.00	9
เพชรพิทยาคม	4	57.14	0	0.00	0	0.00	3	42.86	0	0.00	0	0.00	7
เพชรรัตนวิทยา	1	100.00	0	0.00	0	0.00	0	0.00	0	0.00	0	0.00	1
เมืองกระบี่	1	100.00	0	0.00	0	0.00	0	0.00	0	0.00	0	0.00	1
เมืองตลุงพิทยาสรรพ์	1	100.00	0	0.00	0	0.00	0	0.00	0	0.00	0	0.00	1
เมืองปรางมุนี	1	100.00	0	0.00	0	0.00	0	0.00	0	0.00	0	0.00	1
เมืองพลพิทยาคม	0	0.00	0	0.00	2	100.00	0	0.00	0	0.00	0	0.00	2
เมืองพิทยา 11 (มัธยมสาธิตพิทยภา)	5	100.00	0	0.00	0	0.00	0	0.00	0	0.00	0	0.00	5
เมืองราดพิทยาคม	2	100.00	0	0.00	0	0.00	0	0.00	0	0.00	0	0.00	2
เมืองสุราษฎร์ธานี	1	50.00	0	0.00	0	0.00	0	0.00	0	0.00	1	50.00	2
เรยีนาเซลิวิทยาลัย	0	0.00	0	0.00	0	0.00	0	0.00	1	100.00	0	0.00	1
เลยพิทยาคม	2	100.00	0	0.00	0	0.00	0	0.00	0	0.00	0	0.00	2
เลิงนทา	0	0.00	0	0.00	1	100.00	0	0.00	0	0.00	0	0.00	1
เวียงสระ	2	100.00	0	0.00	0	0.00	0	0.00	0	0.00	0	0.00	2
ศรีนครินทร์บุรีรัมย์	0	0.00	0	0.00	0	0.00	1	100.00	0	0.00	0	0.00	1
เสนา "เสนาประสิทธิ์"	1	25.00	1	25.00	0	0.00	2	50.00	0	0.00	0	0.00	4
เสริมงามพิทยาคม	1	100.00	0	0.00	0	0.00	0	0.00	0	0.00	0	0.00	1

ตาราง ข 24 จำนวนนักเรียนใหม่ระดับปริญญาตรี (สายสามัญ) ปีการศึกษา 2559 จำแนกตามสถาบันที่สำเร็จการศึกษา ก่อนเข้าการศึกษาต่อใน มจร. และคณะวิชาที่เข้าศึกษาต่อ (ต่อ)

คณะ/สาขาวิชา	ครูศาสตร์ อุตสาหกรรมและ เทคโนโลยี		เทคโนโลยีสารสนเทศ		วิทยาศาสตร์		วิศวกรรมศาสตร์		สถาปัตยกรรมศาสตร์ และการออกแบบ		สถาบันวิชาการ หุ่นยนต์ภาคสนาม		รวมทั้งหมด
	จำนวน	ร้อยละ	จำนวน	ร้อยละ	จำนวน	ร้อยละ	จำนวน	ร้อยละ	จำนวน	ร้อยละ	จำนวน	ร้อยละ	
เฉลิมพิทยาคม	1	100.00	0	0.00	0	0.00	0	0.00	0	0.00	0	0.00	1
เสนาให้ "วิมลวิทยานุกูล"	1	25.00	0	0.00	0	0.00	2	50.00	0	0.00	1	25.00	4
แก่งคอย	1	50.00	0	0.00	1	50.00	0	0.00	0	0.00	0	0.00	2
แก่นนครวิทยาลัย	0	0.00	2	66.67	0	0.00	1	33.33	0	0.00	0	0.00	3
แจ่งร้อนวิทยา	1	20.00	0	0.00	0	0.00	4	80.00	0	0.00	0	0.00	5
แสงทองวิทยา	1	50.00	0	0.00	1	50.00	0	0.00	0	0.00	0	0.00	2
แสงอรุณ	0	0.00	0	0.00	0	0.00	1	100.00	0	0.00	0	0.00	1
โกสุมพิทยศาสตร์	1	20.00	0	0.00	4	80.00	0	0.00	0	0.00	0	0.00	5
โนนแดงวิทยา	0	0.00	0	0.00	0	0.00	1	100.00	0	0.00	0	0.00	1
โพธารัตนาเสนี	0	0.00	0	0.00	0	0.00	1	100.00	0	0.00	0	0.00	1
โพธิ์ธรรมสุวัฒน์	2	50.00	0	0.00	0	0.00	2	50.00	0	0.00	0	0.00	4
โพธิ์สัมพันธ์พิทยาคาร	1	100.00	0	0.00	0	0.00	0	0.00	0	0.00	0	0.00	1
โพธิ์สารพิทยากร	0	0.00	0	0.00	0	0.00	1	100.00	0	0.00	0	0.00	1
โพธิ์ศรีราชศึกษา	7	63.64	0	0.00	0	0.00	3	27.27	1	9.09	0	0.00	11
โยธินบูรณะ	1	100.00	0	0.00	0	0.00	0	0.00	0	0.00	0	0.00	1
โรงเรียนผู้ใหญ่วิทยาศาสตร์สุโขทัย	0	0.00	4	36.36	1	9.09	3	27.27	1	9.09	2	18.18	11
โรงเรียนมัธยมสาธิตมหาวิทยาลัยราชภัฏ สวนสุนันทา	0	0.00	0	0.00	1	100.00	0	0.00	0	0.00	0	0.00	1
	5	31.25	1	6.25	1	6.25	6	37.50	3	18.75	0	0.00	16

ตาราง ข 24 จำนวนนักเรียนใหม่ระดับปริญญาตรี (สายสามัญ) ปีการศึกษา 2559 จำนวนตามสถาบันที่สำเร็จการศึกษาปีก่อนเข้าศึกษาต่อใน ม.จร. และคณะวิชาที่เข้าศึกษาต่อ (ต่อ)

คณะ/สาขาวิชา	ครูศาสตร์ อุตสาหกรรมและ เทคโนโลยี		เทคโนโลยีสารสนเทศ		วิทยาศาสตร์		วิศวกรรมศาสตร์		สถาปัตยกรรมศาสตร์ และการออกแบบ		สถาบันวิทยาการ ทุนย่นต์ภาคสนาม		รวมทั้งหมด
	จำนวน	ร้อยละ	จำนวน	ร้อยละ	จำนวน	ร้อยละ	จำนวน	ร้อยละ	จำนวน	ร้อยละ	จำนวน	ร้อยละ	
โรงเรียนสาธิต "ปัญญาพิบูล" มหาวิทยาลัยบูรพา	1	33.33	0	0.00	0	0.00	1	33.33	1	33.33	0	0.00	3
โรงเรียนสาธิต มหาวิทยาลัยศิลปากร	0	0.00	0	0.00	0	0.00	2	100.00	0	0.00	0	0.00	2
โรงเรียนสาธิตมหาวิทยาลัยขอนแก่น (มอดินแดง)	0	0.00	0	0.00	0	0.00	1	100.00	0	0.00	0	0.00	1
โรงเรียนสาธิตมหาวิทยาลัยขอนแก่น (ศึกษาศาสตร์) ระดับมัธยม	0	0.00	0	0.00	0	0.00	3	100.00	0	0.00	0	0.00	3
โรงเรียนสาธิตมหาวิทยาลัยมหาสารคาม	1	50.00	0	0.00	0	0.00	1	50.00	0	0.00	0	0.00	2
โรงเรียนสาธิตมหาวิทยาลัยราชภัฏนครปฐม	0	0.00	0	0.00	0	0.00	1	100.00	0	0.00	0	0.00	1
โรงเรียนสาธิตมหาวิทยาลัยราชภัฏบ้านสมเด็จเจ้าพระยา	3	16.67	2	11.11	2	11.11	11	61.11	0	0.00	0	0.00	18
โรงเรียนสาธิตมหาวิทยาลัยราชภัฏพระนครศรีอยุธยา	2	66.67	0	0.00	0	0.00	1	33.33	0	0.00	0	0.00	3
โรงเรียนสาธิตมหาวิทยาลัยราชภัฏเทพสตรี	0	0.00	0	0.00	1	20.00	4	80.00	0	0.00	0	0.00	5
โรงเรียนสาธิตมหาวิทยาลัยราชภัฏเทพสตรี สาขาวัดพระพุทธบาทบรมมหาราชวัง	0	0.00	0	0.00	0	0.00	1	100.00	0	0.00	0	0.00	1
โรงเรียนสาธิตมหาวิทยาลัยราชภัฏเพชรบุรี	1	50.00	0	0.00	0	0.00	1	50.00	0	0.00	0	0.00	2
โรงเรียนสาธิตมหาวิทยาลัยรามคำแหง (ฝ่ายมัธยมศึกษา)	1	20.00	0	0.00	0	0.00	4	80.00	0	0.00	0	0.00	5

ตาราง ข 24 จำนวนนักเรียนใหม่ระดับปริญญาตรี (สายสามัญ) ปีการศึกษา 2559 จำแนกตามสถาบันที่สำเร็จการศึกษา ก่อนเข้าศึกษาต่อใน มจร. และคณะวิชาที่เข้าศึกษาต่อ (ต่อ)

คณะ/สาขาวิชา	ครูศาสตร์ อุตสาหกรรมและ เทคโนโลยี		เทคโนโลยีสารสนเทศ		วิทยาศาสตร์		วิศวกรรมศาสตร์		สถาปัตยกรรมศาสตร์ และการออกแบบ		สถาบันวิทยาการ หุ่นยนต์ภาคสนาม		รวมทั้งหมด
	จำนวน	ร้อยละ	จำนวน	ร้อยละ	จำนวน	ร้อยละ	จำนวน	ร้อยละ	จำนวน	ร้อยละ	จำนวน	ร้อยละ	
โรงเรียนสาธิตมหาวิทยาลัยศรีนครินทรวิโรฒ ปทุมวัน	2	66.67	0	0.00	0	0.00	1	33.33	0	0.00	0	0.00	3
โรงเรียนสาธิตมหาวิทยาลัยศรีนครินทรวิโรฒ ประสานมิตร (ฝ่ายมัธยม)	2	28.57	1	14.29	1	14.29	0	0.00	3	42.86	0	0.00	7
โรงเรียนสาธิตมหาวิทยาลัยสงขลานครินทร์	1	20.00	0	0.00	0	0.00	4	80.00	0	0.00	0	0.00	5
โรงเรียนสาธิตมหาวิทยาลัยเชียงใหม่	0	0.00	0	0.00	0	0.00	3	100.00	0	0.00	0	0.00	3
โรงเรียนสาธิตมัธยมศึกษาวิทยาลัย บูรพสาร	0	0.00	0	0.00	0	0.00	3	75.00	0	0.00	1	25.00	4
โรงเรียนสาธิตแห่ง มหาวิทยาลัยเกษตรศาสตร์ วิทยาเขต กำแพงแสน ศูนย์วิจัยและพัฒนาการศึกษา	0	0.00	0	0.00	0	0.00	3	100.00	0	0.00	0	0.00	3
โรงเรียนสาธิตแห่ง มหาวิทยาลัยเกษตรศาสตร์ ศูนย์วิจัยและ พัฒนาการศึกษา	0	0.00	0	0.00	0	0.00	0	0.00	0	0.00	1	100.00	1
โรงเรียนในต่างประเทศ	0	0.00	0	0.00	0	0.00	2	66.67	1	33.33	0	0.00	3
ไตรพัฒน์	0	0.00	0	0.00	0	0.00	0	0.00	1	100.00	0	0.00	1
ไตรรัตน์วิทยาคม	1	100.00	0	0.00	0	0.00	0	0.00	0	0.00	0	0.00	1
ไทรน้อย	0	0.00	2	66.67	1	33.33	0	0.00	0	0.00	0	0.00	3
ไพศาลพิทย	1	100.00	0	0.00	0	0.00	0	0.00	0	0.00	0	0.00	1
ไม่ระบุสถาบันที่สำเร็จการศึกษา ก่อนเข้า ศึกษาใน มจร.	0	0.00	1	33.33	1	33.33	1	33.33	0	0.00	0	0.00	3
รวม	813	27.59	167	5.67	435	14.76	1,330	45.13	155	4.58	67	2.27	2,947

ตาราง ข 24 จำนวนนักเรียนใหม่ระดับปริญญาตรี (สายอาชีพ) ปีการศึกษา 2559 จำแนกตามสถาบันที่สำเร็จการศึกษาก่อนเข้าศึกษาต่อใน มจร. และคณะวิชาที่เข้าศึกษาต่อ

คณะ/สาขาวิชา	ครูศาสตร์อุตสาหกรรมและ เทคโนโลยี		เทคโนโลยีสารสนเทศ		วิทยาศาสตร์		วิศวกรรมศาสตร์		สถาปัตยกรรมศาสตร์และ การออกแบบ		สถาบันวิทยาการหุ่นยนต์ ภาคสนาม		รวมทั้งหมด
	จำนวน	ร้อยละ	จำนวน	ร้อยละ	จำนวน	ร้อยละ	จำนวน	ร้อยละ	จำนวน	ร้อยละ	จำนวน	ร้อยละ	
กองทัพบกอุปถัมภ์ ช่างกล จส.ทบ.	0	0.00	0	0.00	0	0.00	1	100.00	0	0.00	0	0.00	1
ชลบุรีเขตรักษาพันธุ์สัตว์ป่า	0	0.00	0	0.00	0	0.00	0	0.00	1	100.00	0	0.00	1
จันทบุรี	1	50.00	0	0.00	0	0.00	1	50.00	0	0.00	0	0.00	2
จุฬาราชมนตรีวิทยาลัย มุกดาหาร	0	0.00	0	0.00	0	0.00	0	0.00	1	100.00	0	0.00	1
ช่างสีมีมือทหาร	2	50.00	0	0.00	0	0.00	2	50.00	0	0.00	0	0.00	4
ช่างฝีมือปัญญาวิทยา	2	100.00	0	0.00	0	0.00	0	0.00	0	0.00	0	0.00	2
ฐานเทคโนโลยี	2	100.00	0	0.00	0	0.00	0	0.00	0	0.00	0	0.00	2
ดี อเมริกัน สคูล ออฟ แบงค็อก	0	0.00	0	0.00	0	0.00	1	100.00	0	0.00	0	0.00	1
นาคประสิทธิ์	1	100.00	0	0.00	0	0.00	0	0.00	0	0.00	0	0.00	1
นานาชาติอินเตอร์เนชันแนลเฟอเมียร์ส	0	0.00	0	0.00	0	0.00	0	0.00	1	100.00	0	0.00	1
นานาชาติเชนคองทันแมรี่	0	0.00	0	0.00	0	0.00	0	0.00	1	100.00	0	0.00	1
นานาชาติเดอะริจนท์ - กรุงเทพ	0	0.00	0	0.00	0	0.00	0	0.00	1	100.00	0	0.00	1
นานาชาติเอมบี	0	0.00	0	0.00	0	0.00	0	0.00	2	100.00	0	0.00	2
นานาชาติไมเคิลสัน กรุงเทพมหานคร	0	0.00	0	0.00	0	0.00	1	100.00	0	0.00	0	0.00	1
ประชาคมนานาชาติบางนา	0	0.00	0	0.00	0	0.00	1	100.00	0	0.00	0	0.00	1
มหาวิทยาลัยเทคโนโลยีราชมงคลล้านนา วิทยาเขตภาค พายัพจังหวัดเชียงใหม่	0	0.00	0	0.00	0	0.00	1	100.00	0	0.00	0	0.00	1
มหาวิทยาลัยเทคโนโลยีราชมงคลธัญบุรี	1	100.00	0	0.00	0	0.00	0	0.00	0	0.00	0	0.00	1
มิตรภาพพัฒนาวิทยาการ	0	0.00	0	0.00	0	0.00	1	100.00	0	0.00	0	0.00	1
วัดสุทธาวาส	0	0.00	0	0.00	0	0.00	0	0.00	0	0.00	0	0.00	0
วิทยาลัยการอาชีพนครปฐม	2	100.00	0	0.00	0	0.00	0	0.00	0	0.00	0	0.00	2

ตาราง ข 24 จำนวนนักเรียนใหม่ระดับปริญญาตรี (สายอาชีพ) ปีการศึกษา 2559 จำแนกตามสถาบันที่สำเร็จการศึกษา ก่อนเข้าศึกษาต่อใน มจร. และคณะวิชาที่เข้าศึกษาต่อ(ต่อ)

คณะ/สาขาวิชา	ครูศาสตร์อุตสาหกรรมและ เทคโนโลยี		เทคโนโลยีสารสนเทศ		วิทยาศาสตร์		วิศวกรรมศาสตร์		สถาปัตยกรรมศาสตร์และ การออกแบบ		สถาบันวิทยการทุนยนต์ ภาคสนาม		รวมทั้งหมด
	จำนวน	ร้อยละ	จำนวน	ร้อยละ	จำนวน	ร้อยละ	จำนวน	ร้อยละ	จำนวน	ร้อยละ	จำนวน	ร้อยละ	
วิทยาลัยการอาชีพพระสมุทรเจดีย์	1	100.00	0	0.00	0	0.00	0	0.00	0	0.00	0	0.00	1
วิทยาลัยพณิชยการบางนา	1	100.00	0	0.00	0	0.00	0	0.00	0	0.00	0	0.00	1
วิทยาลัยอาชีวศึกษาสงขลา	1	100.00	0	0.00	0	0.00	0	0.00	0	0.00	0	0.00	1
วิทยาลัยอาชีวศึกษาเทคโนโลยีฐานวิทยาศาสตร์(ชลบุรี)	3	25.00	0	0.00	0	0.00	9	75.00	0	0.00	0	0.00	12
วิทยาลัยอาชีวศึกษาเสาวภา	1	100.00	0	0.00	0	0.00	0	0.00	0	0.00	0	0.00	1
วิทยาลัยเทคนิคดุสิต	2	100.00	0	0.00	0	0.00	0	0.00	0	0.00	0	0.00	2
วิทยาลัยเทคนิคตรัง	1	100.00	0	0.00	0	0.00	0	0.00	0	0.00	0	0.00	1
วิทยาลัยเทคนิคนครปฐม	1	100.00	0	0.00	0	0.00	0	0.00	0	0.00	0	0.00	1
วิทยาลัยเทคนิคนครศรีธรรมราช	2	100.00	0	0.00	0	0.00	0	0.00	0	0.00	0	0.00	2
วิทยาลัยเทคนิคปทุมธานี	1	100.00	0	0.00	0	0.00	0	0.00	0	0.00	0	0.00	1
วิทยาลัยเทคนิคพะเยา	1	100.00	0	0.00	0	0.00	0	0.00	0	0.00	0	0.00	1
วิทยาลัยเทคนิคพิษณุโลก	1	100.00	0	0.00	0	0.00	0	0.00	0	0.00	0	0.00	1
วิทยาลัยเทคนิคราชบุรี	0	0.00	0	0.00	0	0.00	1	100.00	0	0.00	0	0.00	1
วิทยาลัยเทคนิคราชสิงหคราม	4	100.00	0	0.00	0	0.00	0	0.00	0	0.00	0	0.00	4
วิทยาลัยเทคนิคสทบุรี	1	100.00	0	0.00	0	0.00	0	0.00	0	0.00	0	0.00	1
วิทยาลัยเทคนิคสมุทรสงคราม	1	50.00	0	0.00	0	0.00	1	50.00	0	0.00	0	0.00	2
วิทยาลัยเทคนิคลำไ้ทุบ	1	100.00	0	0.00	0	0.00	0	0.00	0	0.00	0	0.00	1
วิทยาลัยเทคนิคสุรนารี	2	100.00	0	0.00	0	0.00	0	0.00	0	0.00	0	0.00	2
วิทยาลัยเทคนิคสุราษฎร์ธานี	1	14.29	0	0.00	0	0.00	5	71.43	0	0.00	0	0.00	7
วิทยาลัยเทคนิคอุดรธานี	2	100.00	0	0.00	0	0.00	0	0.00	0	0.00	0	0.00	2

ตาราง ข 24 จำนวนนักเรียนใหม่ระดับปริญญาตรี (สายอาชีพ) ปีการศึกษา 2559 จำนวนตามสถาบันที่สำเร็จการศึกษาก่อนเข้าศึกษาต่อใน มจร. และคณะวิชาที่เข้าศึกษาต่อ(ต่อ)

คณะ/สาขาวิชา	ครุศาสตร์/อุตสาหกรรมและเทคโนโลยี		เทคโนโลยีสารสนเทศ		วิทยาศาสตร์		วิศวกรรมศาสตร์		สถาปัตยกรรมศาสตร์และการออกแบบ		สถาบันวิทยาการหุ่นยนต์ภาคสนาม		รวมทั้งหมด
	จำนวน	ร้อยละ	จำนวน	ร้อยละ	จำนวน	ร้อยละ	จำนวน	ร้อยละ	จำนวน	ร้อยละ	จำนวน	ร้อยละ	
วิทยาลัยเทคนิคเชียงใหม่	4	100.00	0	0.00	0	0.00	0	0.00	0	0.00	0	0.00	4
วิทยาลัยเทคนิคเพชรบุรี	2	100.00	0	0.00	0	0.00	0	0.00	0	0.00	0	0.00	2
วิทยาลัยเทคโนโลยีสยาม	1	100.00	0	0.00	0	0.00	0	0.00	0	0.00	0	0.00	1
วิทยาลัยเทคโนโลยีอุตสาหกรรม มหาวิทยาลัยเทคโนโลยีพระจอมเกล้าพระนครเหนือ	0	0.00	0	0.00	0	0.00	12	100.00	0	0.00	0	0.00	12
สถาบันนาชาติ มหาวิทยาลัยมหิดล	0	0.00	0	0.00	0	0.00	1	14.29	6	85.71	0	0.00	7
หอรัชมงคลวิทยาลัย	0	0.00	0	0.00	0	0.00	1	100.00	0	0.00	0	0.00	1
อัสสัมชัญคอนเวนต์	0	0.00	0	0.00	0	0.00	0	0.00	1	100.00	0	0.00	1
อินทอร์มจันแมกเวลลี (ห้วยราชบุรี)	0	0.00	0	0.00	0	0.00	0	0.00	1	100.00	0	0.00	1
อุตสาหกรรมศิลป์	0	0.00	0	0.00	0	0.00	0	0.00	0	0.00	0	0.00	0
ศูนย์เทคโนโลยีอิเล็กทรอนิกส์	1	100.00	0	0.00	0	0.00	0	0.00	0	0.00	0	0.00	1
เทคโนโลยี ที.พี.ไอ	1	100.00	0	0.00	0	0.00	0	0.00	0	0.00	0	0.00	1
เทคโนโลยีปัญญา	1	100.00	0	0.00	0	0.00	0	0.00	0	0.00	0	0.00	1
เทคโนโลยีสยาม (ช่างกลสยาม)	1	100.00	0	0.00	0	0.00	0	0.00	0	0.00	0	0.00	1
โรงเรียนสาธิตมหาวิทยาลัยศรีนครินทรวิโรฒ ประสานมิตร (ฝ่ายมัธยม)	0	0.00	0	0.00	0	0.00	0	0.00	1	100.00	0	0.00	1
โรงเรียนสาธิตแห่งมหาวิทยาลัยเกษตรศาสตร์ ศูนย์วิจัยและพัฒนาการศึกษา	0	0.00	0	0.00	0	0.00	0	0.00	1	100.00	0	0.00	1
โรงเรียนในต่างประเทศ	0	0.00	0	0.00	0	0.00	4	33.33	8	66.67	0	0.00	12
ไม่ระบุสถาบันที่สำเร็จการศึกษาก่อนเข้าศึกษาใน มจร.	0	0.00	4	26.67	0	0.00	6	40.00	5	33.33	0	0.00	15
รวม	50	36.76	4	2.94	1	0.74	50	36.76	30	22.06	1	0.74	136

ตาราง ข 25 จำนวนนักศึกษาใหม่ระดับปริญญาตรี ปีการศึกษา 2559 จำแนกตามการได้รับรางวัลเรียนดี

คณะ/สาขาวิชา	ไม่ได้รับ		เคยได้รับ		รวมทั้งหมด
	จำนวน	ร้อยละ	จำนวน	ร้อยละ	
คณะครุศาสตร์อุตสาหกรรมและเทคโนโลยี	674	78.1	189	21.9	863
- เทคโนโลยีการพิมพ์และบรรจุภัณฑ์	51	86.44	8	13.56	59
- เทคโนโลยีการศึกษาและสื่อสารมวลชน	72	79.12	19	20.88	91
- เทคโนโลยีมีเดีย	66	82.5	14	17.5	80
- เทคโนโลยีอุตสาหกรรม	79	79	21	21	100
- มีเดียทางการแพทย์และวิทยาศาสตร์	26	66.67	13	33.33	39
- มีเดียอาตส์	83	74.11	29	25.89	112
- วิทยาการคอมพิวเตอร์ประยุกต์-มัลติมีเดีย	89	75.42	29	24.58	118
- วิศวกรรมเครื่องกล	40	81.63	9	18.37	49
- วิศวกรรมไฟฟ้า	103	82.4	22	17.6	125
- วิศวกรรมโยธา	34	77.27	10	22.73	44
- วิศวกรรมอุตสาหกรรม	31	67.39	15	32.61	46
คณะเทคโนโลยีสารสนเทศ	125	73.1	46	26.9	171
- เทคโนโลยีสารสนเทศ	88	67.69	42	32.31	130
- วิทยาการคอมพิวเตอร์	37	90.24	4	9.76	41
คณะวิทยาศาสตร์	321	73.62	115	26.38	436
- คณิตศาสตร์	20	62.5	12	37.5	32
- เคมี	83	76.15	26	23.85	109
- จุลชีววิทยา	55	76.39	17	23.61	72
- ฟิสิกส์ประยุกต์	69	73.4	25	26.6	94
- วิทยาการคอมพิวเตอร์ประยุกต์	28	63.64	16	36.36	44
- วิทยาศาสตร์และเทคโนโลยีการอาหาร	34	73.91	12	26.09	46
- สถิติ	32	82.05	7	17.95	39



ตาราง ข 25 จำนวนนักศึกษาใหม่ระดับปริญญาตรี ปีการศึกษา 2559 จำนวนตามการได้รับรางวัลเรียนดี (ต่อ)

คณะ/สาขาวิชา	ไม่เคยได้รับ		เคยได้รับ		รวมทั้งหมด
	จำนวน	ร้อยละ	จำนวน	ร้อยละ	
คณะวิศวกรรมศาสตร์	909	65.87	471	34.13	1,380
- วิศวกรรม	85	75.89	27	24.11	112
- วิศวกรรมคอมพิวเตอร์	119	69.59	52	30.41	171
- วิศวกรรมเคมี	67	56.78	51	43.22	118
- วิศวกรรมเครื่องกล	116	59.79	78	40.21	194
- วิศวกรรมเครื่องมือ	32	69.57	14	30.43	46
- วิศวกรรมไฟฟ้า	77	64.71	42	35.29	119
- วิศวกรรมไฟฟ้าสื่อสารและอิเล็กทรอนิกส์	80	66.67	40	33.33	120
- วิศวกรรมแมคคาทรอนิกส์	23	62.16	14	37.84	37
- วิศวกรรมโยธา	98	64.47	54	35.53	152
- วิศวกรรมระบบควบคุมและเครื่องจักรอัตโนมัติ	67	77.01	20	22.99	87
- วิศวกรรมวัสดุ	24	63.16	14	36.84	38
- วิศวกรรมสิ่งแวดล้อม	43	58.9	30	41.1	73
- วิศวกรรมอัตโนมัติ	27	77.14	8	22.86	35
- วิศวกรรมอุตสาหกรรม	51	65.38	27	34.62	78
คณะสถาปัตยกรรมศาสตร์และการออกแบบ	128	77.58	37	22.42	165
- การออกแบบอุตสาหกรรม	15	65.22	8	34.78	23
- สถาปัตยกรรม	61	78.21	17	21.79	78
- สถาปัตยกรรมภายใน	27	84.38	5	15.63	32
- ออกแบบนิเทศศิลป์	25	78.13	7	21.88	32
สถาบันวิทยการหุ่นยนต์ภาคนาม	54	79.41	14	20.59	68
- วิศวกรรมหุ่นยนต์และระบบอัตโนมัติ	54	79.41	14	20.59	68
รวม	2,211	71.72	872	28.28	3,083

ตาราง ข 26 จำนวนนักศึกษาใหม่ระดับปริญญาตรี ปีการศึกษา 2559 จำแนกตามรายได้จากการทำงานเฉลี่ยต่อเดือน (ในกรณีคนทำงาน)

คณะ/สาขาวิชา	น้อยกว่า 6,500 บาท		6,501 - 12,500 บาท		12,501 - 18,500 บาท		18,501 - 25,000 บาท		25,001 - 35,000 บาท		รวมทั้งหมด
	จำนวน	ร้อยละ	จำนวน	ร้อยละ	จำนวน	ร้อยละ	จำนวน	ร้อยละ	จำนวน	ร้อยละ	
คณะครุศาสตร์อุตสาหกรรมและเทคโนโลยี	48	47.06	51	50.00	2	1.96	0	0.00	1	0.98	102
- เทคโนโลยีการพิมพ์และบรรจุภัณฑ์	3	50.00	3	50.00	0	0.00	0	0.00	0	0.00	6
- เทคโนโลยีการศึกษาและสื่อสารมวลชน	8	57.14	6	42.86	0	0.00	0	0.00	0	0.00	14
- เทคโนโลยีมีเดีย	1	25.00	3	75.00	0	0.00	0	0.00	0	0.00	4
- เทคโนโลยีอุตสาหกรรม	7	50.00	5	35.71	2	14.29	0	0.00	0	0.00	14
- มีเดียทางการแพทย์และวิทยาศาสตร์	4	57.14	3	42.86	0	0.00	0	0.00	0	0.00	7
- มีเดียอาตส์	10	62.50	6	37.50	0	0.00	0	0.00	0	0.00	16
- วิทยาการคอมพิวเตอร์ประยุกต์-มัลติมีเดีย	5	29.41	11	64.71	0	0.00	0	0.00	1	5.88	17
- วิศวกรรมเครื่องกล	2	50.00	2	50.00	0	0.00	0	0.00	0	0.00	4
- วิศวกรรมไฟฟ้า	4	33.33	8	66.67	0	0.00	0	0.00	0	0.00	12
- วิศวกรรมโยธา	1	33.33	2	66.67	0	0.00	0	0.00	0	0.00	3
- วิศวกรรมอุตสาหกรรม	3	60.00	2	40.00	0	0.00	0	0.00	0	0.00	5
คณะเทคโนโลยีสารสนเทศ	14	58.33	9	37.50	1	4.17	0	0.00	0	0.00	24
- เทคโนโลยีสารสนเทศ	12	57.14	9	42.86	0	0.00	0	0.00	0	0.00	21
- วิทยาการคอมพิวเตอร์	2	66.67	0	0.00	1	33.33	0	0.00	0	0.00	3
คณะวิทยาศาสตร์	18	46.15	21	53.85	0	0.00	0	0.00	0	0.00	39
- คณิตศาสตร์	1	25.00	3	75.00	0	0.00	0	0.00	0	0.00	4
- เคมี	4	50.00	4	50.00	0	0.00	0	0.00	0	0.00	8
- จิตวิทยา	3	42.86	4	57.14	0	0.00	0	0.00	0	0.00	7
- ฟิสิกส์ประยุกต์	3	37.50	5	62.50	0	0.00	0	0.00	0	0.00	8
- วิทยาการคอมพิวเตอร์ประยุกต์	4	80.00	1	20.00	0	0.00	0	0.00	0	0.00	5
- วิทยาศาสตร์และเทคโนโลยีการอาหาร	1	100.00	0	0.00	0	0.00	0	0.00	0	0.00	1
- สถิติ	2	33.33	4	66.67	0	0.00	0	0.00	0	0.00	6

ตาราง ข 26 จำนวนนักศึกษาใหม่ระดับปริญญาตรี ปีการศึกษา 2559 จำแนกตามรายได้จากการทำงานเฉลี่ยต่อเดือน (ในกรณีคนทำงาน) (ต่อ)

คณะ/สาขาวิชา	น้อยกว่า 6,500 บาท		6,501 - 12,500 บาท		12,501 - 18,500 บาท		18,501 - 25,000 บาท		25,001 - 35,000 บาท		รวมทั้งหมด
	จำนวน	ร้อยละ	จำนวน	ร้อยละ	จำนวน	ร้อยละ	จำนวน	ร้อยละ	จำนวน	ร้อยละ	
คณะวิศวกรรมศาสตร์	50	41.67	64	53.33	5	4.17	1	0.83	0	0.00	120
- วิศวกรรม	4	44.44	5	55.56	0	0.00	0	0.00	0	0.00	9
- วิศวกรรมคอมพิวเตอร์	9	52.94	8	47.06	0	0.00	0	0.00	0	0.00	17
- วิศวกรรมเคมี	1	14.29	4	57.14	2	28.57	0	0.00	0	0.00	7
- วิศวกรรมเครื่องกล	5	38.46	7	53.85	0	0.00	1	7.69	0	0.00	13
- วิศวกรรมเครื่องมือ	4	66.67	2	33.33	0	0.00	0	0.00	0	0.00	6
- วิศวกรรมไฟฟ้า	3	30.00	7	70.00	0	0.00	0	0.00	0	0.00	10
- วิศวกรรมไฟฟ้าสื่อสารและอิเล็กทรอนิกส์	6	60.00	4	40.00	0	0.00	0	0.00	0	0.00	10
- วิศวกรรมเมคคาทรอนิกส์	1	33.33	2	66.67	0	0.00	0	0.00	0	0.00	3
- วิศวกรรมโยธา	4	40.00	6	60.00	0	0.00	0	0.00	0	0.00	10
- วิศวกรรมระบบควบคุมและเครื่องมือวัด	4	33.33	6	50.00	2	16.67	0	0.00	0	0.00	12
- วิศวกรรมวัสดุ	3	60.00	2	40.00	0	0.00	0	0.00	0	0.00	5
- วิศวกรรมสิ่งแวดล้อม	1	14.29	5	71.43	1	14.29	0	0.00	0	0.00	7
- วิศวกรรมอัตโนมัติ	1	50.00	1	50.00	0	0.00	0	0.00	0	0.00	2
- วิศวกรรมอุตสาหกรรม	4	44.44	5	55.56	0	0.00	0	0.00	0	0.00	9
คณะสถาปัตยกรรมศาสตร์และการออกแบบ	12	80.00	3	20.00	0	0.00	0	0.00	0	0.00	15
- การออกแบบอุตสาหกรรม	2	66.67	1	33.33	0	0.00	0	0.00	0	0.00	3
- สถาปัตยกรรม	3	75.00	1	25.00	0	0.00	0	0.00	0	0.00	4
- สถาปัตยกรรมภายใน	1	50.00	1	50.00	0	0.00	0	0.00	0	0.00	2
- ออกแบบนิเทศศิลป์	6	100.00	0	0.00	0	0.00	0	0.00	0	0.00	6
สถาบันวิทยาการหุ่นยนต์ภาคสนาม	3	60.00	2	40.00	0	0.00	0	0.00	0	0.00	5
- วิศวกรรมหุ่นยนต์และระบบอัตโนมัติ	3	60.00	2	40.00	0	0.00	0	0.00	0	0.00	5
รวม	145	47.54	150	49.18	8	2.62	1	0.33	1	0.33	305

ตาราง ข 27 จำนวนนักศึกษาใหม่ระดับปริญญาตรี ปีการศึกษา 2559 จำแนกตามค่าใช้จ่ายส่วนตัวต่อเดือน (ยกเว้นค่าหน่วยกิตและค่าบำรุงการศึกษา)

คณะ/สาขาวิชา	น้อยกว่า 2,000 บาท		2,001 - 2,500 บาท		2,501 - 3,000 บาท		3,001 - 3,500 บาท		3,501 - 4,000 บาท		4,001 - 4,500 บาท		4,501 - 5,000 บาท		มากกว่า 5,500 บาท		ไม่ระบุ		รวมทั้งหมด		
	จำนวน	ร้อยละ	จำนวน	ร้อยละ	จำนวน	ร้อยละ	จำนวน	ร้อยละ	จำนวน	ร้อยละ	จำนวน	ร้อยละ	จำนวน	ร้อยละ	จำนวน	ร้อยละ	จำนวน	ร้อยละ			
																				จำนวน	ร้อยละ
คณะครุศาสตร์อุตสาหกรรมและเทคโนโลยี	25	2.90	82	9.50	103	11.94	97	11.24	121	14.02	73	8.46	113	13.09	62	7.18	186	21.55	1	0.12	863
- เทคโนโลยีการพิมพ์และบรรจุภัณฑ์	3	5.08	9	15.25	6	10.17	6	10.17	12	20.34	3	5.08	12	20.34	3	5.08	5	8.47	0	0.00	59
- เทคโนโลยีการศึกษาและสื่อสารมวลชน	2	2.20	12	13.19	9	9.89	16	17.58	10	10.99	15	16.48	9	9.89	5	5.49	13	14.29	0	0.00	91
- เทคโนโลยีมีเดีย	1	1.25	10	12.50	12	15.00	12	15.00	10	12.50	6	7.50	8	10.00	4	5.00	17	21.25	0	0.00	80
- เทคโนโลยีอุตสาหกรรม	0	0.00	6	6.00	17	17.00	8	8.00	14	14.00	10	10.00	15	15.00	7	7.00	23	23.00	0	0.00	100
- มีเดียทางการแพทย์และวิทยาศาสตร์	4	10.26	3	7.69	4	10.26	5	12.82	8	20.51	2	5.13	3	7.69	3	7.69	6	15.38	1	2.56	39
- มีเดียออดิโอ	2	1.79	14	12.50	11	9.82	15	13.39	18	16.07	8	7.14	13	11.61	9	8.04	22	19.64	0	0.00	112
- วิทยาการคอมพิวเตอร์ประยุกต์-โลติมีเดีย	8	6.78	12	10.17	14	11.86	18	15.25	22	18.64	5	4.24	13	11.02	5	4.24	21	17.80	0	0.00	118
- วิศวกรรมเครื่องกล	1	2.04	2	4.08	5	10.20	4	8.16	7	14.29	3	6.12	5	10.20	6	12.24	16	32.65	0	0.00	49
- วิศวกรรมไฟฟ้า	3	2.40	9	7.20	14	11.20	5	4.00	12	9.60	13	10.40	18	14.40	11	8.80	40	32.00	0	0.00	125
- วิศวกรรมโยธา	1	2.27	3	6.82	6	13.64	3	6.82	2	4.55	4	9.09	8	18.18	8	18.18	9	20.45	0	0.00	44
- วิศวกรรมอุตสาหการ	0	0.00	2	4.35	5	10.87	5	10.87	6	13.04	4	8.70	9	19.57	1	2.17	14	30.43	0	0.00	46
คณะเทคโนโลยีสารสนเทศ	6	3.51	15	8.77	19	11.11	21	12.28	27	15.79	17	9.94	21	12.28	17	9.94	28	16.37	0	0.00	171
- เทคโนโลยีสารสนเทศ	4	3.08	13	10.00	16	12.31	11	8.46	22	16.92	14	10.77	14	10.77	14	10.77	22	16.92	0	0.00	130
- วิทยาการคอมพิวเตอร์	2	4.88	2	4.88	3	7.32	10	24.39	5	12.20	3	7.32	7	17.07	3	7.32	6	14.63	0	0.00	41
คณะวิทยาศาสตร์	24	5.50	43	9.86	73	16.74	44	10.09	59	13.53	38	8.72	54	12.39	30	6.88	70	16.06	1	0.23	436
- คณิตศาสตร์	1	3.13	4	12.50	4	12.50	5	15.63	6	18.75	1	3.13	2	6.25	4	12.50	5	15.63	0	0.00	32
- เคมี	6	5.50	14	12.84	16	14.68	11	10.09	15	13.76	13	11.93	10	9.17	6	5.50	18	16.51	0	0.00	109
- จิตวิทยา	5	6.94	5	6.94	14	19.44	7	9.72	10	13.89	5	6.94	7	9.72	6	8.33	12	16.67	1	1.39	72
- ฟิสิกส์ประยุกต์	5	5.32	10	10.64	16	17.02	9	9.57	14	14.89	10	10.64	10	10.64	6	6.38	14	14.89	0	0.00	94
- วิทยาการคอมพิวเตอร์ประยุกต์	4	9.09	6	13.64	3	6.82	8	18.18	4	9.09	4	9.09	6	13.64	2	4.55	7	15.91	0	0.00	44
- วิทยาศาสตร์และเทคโนโลยีการอาหาร	0	0.00	2	4.35	12	26.09	3	6.52	4	8.70	2	4.35	10	21.74	4	8.70	9	19.57	0	0.00	46
- สถิติ	3	7.69	2	5.13	8	20.51	1	2.56	6	15.38	3	7.69	9	23.08	2	5.13	5	12.82	0	0.00	39

ตาราง ข 27 จำนวนนักศึกษาใหม่ระดับปริญญาตรี ปีการศึกษา 2559 จำแนกตามค่าใช้จ่ายส่วนตัวต่อเดือน (ยกเว้นค่าหน่วยกิตและค่าบำรุงการศึกษา) (ต่อ)

คณะ/สาขาวิชา	น้อยกว่า 2,000 บาท		2,001 - 2,500 บาท		2,501 - 3,000 บาท		3,001 - 3,500 บาท		3,501 - 4,000 บาท		4,001 - 4,500 บาท		4,501 - 5,000 บาท		มากกว่า 5,500 บาท		ไม่ระบุ		รวมทั้งหมด		
	จำนวน	ร้อยละ	จำนวน	ร้อยละ	จำนวน	ร้อยละ	จำนวน	ร้อยละ	จำนวน	ร้อยละ	จำนวน	ร้อยละ	จำนวน	ร้อยละ	จำนวน	ร้อยละ	จำนวน	ร้อยละ			
																				จำนวน	ร้อยละ
คณะวิศวกรรมศาสตร์	36	2.61	72	5.22	134	9.71	111	8.04	157	11.38	126	9.13	174	12.61	430	31.16	7	0.51	1,380		
- วิศวกรรม	2	1.79	6	5.36	17	15.18	13	11.61	14	12.50	14	12.50	12	10.71	24	21.43	0	0.00	112		
- วิศวกรรมคอมพิวเตอร์	4	2.34	15	8.77	17	9.94	14	8.19	21	12.28	20	11.70	21	12.28	47	27.49	0	0.00	171		
- วิศวกรรมเคมี	5	4.24	2	1.69	8	6.78	9	7.63	11	9.32	9	7.63	14	11.86	51	43.22	0	0.00	118		
- วิศวกรรมเครื่องกล	10	5.15	12	6.19	14	7.22	13	6.70	13	6.70	22	11.34	20	10.31	71	36.60	1	0.52	194		
- วิศวกรรมเครื่องมือ	0	0.00	2	4.35	6	13.04	6	13.04	5	10.87	3	6.52	9	19.57	7	15.22	0	0.00	46		
- วิศวกรรมไฟฟ้า	2	1.68	2	1.68	8	6.72	15	12.61	18	15.13	8	6.72	14	11.76	40	33.61	0	0.00	119		
- วิศวกรรมไฟฟ้าสื่อสารและอิเล็กทรอนิกส์	3	2.50	6	5.00	14	11.67	9	7.50	17	14.17	12	10.00	16	13.33	26	21.67	2	1.67	120		
- วิศวกรรมเมคคาทรอนิกส์	0	0.00	4	10.81	6	16.22	5	13.51	3	8.11	4	10.81	3	8.11	10	27.03	0	0.00	37		
- วิศวกรรมโยธา	4	2.63	6	3.95	16	10.53	8	5.26	10	6.58	9	5.92	17	11.18	66	43.42	2	1.32	152		
- วิศวกรรมระบบควบคุมและเครื่องมือวัด	2	2.30	2	2.30	5	5.75	5	5.75	18	20.69	11	12.64	12	13.79	23	26.44	0	0.00	87		
- วิศวกรรมวัสดุ	0	0.00	4	10.53	3	7.89	2	5.26	7	18.42	1	2.63	10	26.32	4	10.53	0	0.00	38		
- วิศวกรรมสิ่งแวดล้อม	3	4.11	5	6.85	11	15.07	6	8.22	8	10.96	7	9.59	9	12.33	19	26.03	0	0.00	73		
- วิศวกรรมอัตโนมัติ	0	0.00	2	5.71	3	8.57	1	2.86	3	8.57	1	2.86	5	14.29	17	48.57	1	2.86	35		
- วิศวกรรมอุตสาหกรรม	1	1.28	4	5.13	6	7.69	5	6.41	9	11.54	5	6.41	12	15.38	25	32.05	1	1.28	78		
- วิศวกรรมอุตสาหการ	4	2.42	8	4.85	12	7.27	12	7.27	24	14.55	9	5.45	17	10.30	65	39.39	0	0.00	165		
คณะสถาปัตยกรรมศาสตร์และการออกแบบ																					
- การออกแบบอุตสาหกรรม	1	4.35	0	0.00	1	4.35	3	13.04	3	13.04	0	0.00	2	8.70	11	47.83	0	0.00	23		
- สถาปัตยกรรม	1	1.28	3	3.85	5	6.41	6	7.69	11	14.10	4	5.13	9	11.54	32	41.03	0	0.00	78		
- สถาปัตยกรรมภายใน	1	3.13	3	9.38	2	6.25	2	6.25	7	21.88	3	9.38	4	12.50	9	28.13	0	0.00	32		
- ออกแบบนิเทศศิลป์	1	3.13	2	6.25	4	12.50	1	3.13	3	9.38	2	6.25	2	6.25	4	12.50	13	40.63	32		
สถาบันวิทยการบูรณศาสตร์ภาคสนาม	1	1.47	3	4.41	9	13.24	6	8.82	10	14.71	1	1.47	6	8.82	22	32.35	1	1.47	68		
- วิทยากรบูรณศาสตร์และระบบอัตโนมัติ	1	1.47	3	4.41	9	13.24	6	8.82	10	14.71	1	1.47	6	8.82	22	32.35	1	1.47	68		
รวม	96	3.11	223	7.23	350	11.35	291	9.44	398	12.91	264	8.56	385	12.49	265	8.60	801	25.98	10	0.32	3,083

ตาราง ข 28 จำนวนนักศึกษาใหม่ระดับปริญญาตรี ปีการศึกษา 2559 จำแนกตามผู้ปกครอง

คณะ/สาขาวิชา	บิดา		มารดา		บุคคลอื่นๆ		ไม่ระบุ		รวมทั้งหมด
	จำนวน	ร้อยละ	จำนวน	ร้อยละ	จำนวน	ร้อยละ	จำนวน	ร้อยละ	
คณะครุศาสตร์อุตสาหกรรมและเทคโนโลยี	333	38.59	449	52.03	78	9.04	3	0.35	863
- เทคโนโลยีการพิมพ์และบรรจุภัณฑ์	26	44.07	30	50.85	3	5.08	0	0	59
- เทคโนโลยีการศึกษาและสื่อสารมวลชน	28	30.77	50	54.95	13	14.29	0	0	91
- เทคโนโลยีมีเดีย	34	42.5	38	47.5	8	10	0	0	80
- เทคโนโลยีอุตสาหกรรม	43	43	44	44	13	13	0	0	100
- มีเดียทางการแพทย์และวิทยาศาสตร์	16	41.03	17	43.59	5	12.82	1	2.56	39
- มีเดียอาตส์	31	27.68	69	61.61	12	10.71	0	0	112
- วิทยาการคอมพิวเตอร์ประยุกต์-มัลติมีเดีย	54	45.76	53	44.92	11	9.32	0	0	118
- วิศวกรรมเครื่องกล	16	32.65	30	61.22	2	4.08	1	2.04	49
- วิศวกรรมไฟฟ้า	49	39.2	68	54.4	7	5.6	1	0.8	125
- วิศวกรรมโยธา	15	34.09	26	59.09	3	6.82	0	0	44
- วิศวกรรมอุตสาหกรรม	21	45.65	24	52.17	1	2.17	0	0	46
คณะเทคโนโลยีสารสนเทศ	79	46.2	76	44.44	16	9.36	0	0	171
- เทคโนโลยีสารสนเทศ	58	44.62	61	46.92	11	8.46	0	0	130
- วิทยาการคอมพิวเตอร์	21	51.22	15	36.59	5	12.2	0	0	41
คณะวิทยาศาสตร์	161	36.93	244	55.96	30	6.88	1	0.23	436
- คณิตศาสตร์	10	31.25	19	59.38	3	9.38	0	0	32
- เคมี	36	33.03	67	61.47	6	5.5	0	0	109
- จุลชีววิทยา	30	41.67	35	48.61	6	8.33	1	1.39	72
- ฟิสิกส์ประยุกต์	33	35.11	53	56.38	8	8.51	0	0	94
- วิทยาการคอมพิวเตอร์ประยุกต์	20	45.45	23	52.27	1	2.27	0	0	44
- วิทยาศาสตร์และเทคโนโลยีการอาหาร	22	47.83	22	47.83	2	4.35	0	0	46
- สถิติ	10	25.64	25	64.1	4	10.26	0	0	39

ตาราง ข 28 จำนวนบัณฑิตศึกษาใหม่ระดับปริญญาตรี ปีการศึกษา 2559 จำแนกตามผู้ปกครอง (ต่อ)

คณะ/สาขาวิชา	ปีตา		มารดา		บุคคลอื่นๆ		ไม่ระบุ		รวมทั้งหมด
	จำนวน	ร้อยละ	จำนวน	ร้อยละ	จำนวน	ร้อยละ	จำนวน	ร้อยละ	
คณะวิศวกรรมศาสตร์	589	42.68	691	50.07	95	6.88	5	0.36	1,380
- วิศวกรรม	54	48.21	50	44.64	8	7.14	0	0	112
- วิศวกรรมคอมพิวเตอร์	73	42.69	85	49.71	13	7.6	0	0	171
- วิศวกรรมเคมี	54	45.76	54	45.76	10	8.47	0	0	118
- วิศวกรรมเครื่องกล	76	39.18	98	50.52	19	9.79	1	0.52	194
- วิศวกรรมเครื่องมือ	16	34.78	28	60.87	2	4.35	0	0	46
- วิศวกรรมไฟฟ้า	53	44.54	61	51.26	5	4.2	0	0	119
- วิศวกรรมไฟฟ้าสื่อสารและอิเล็กทรอนิกส์	46	38.33	65	54.17	8	6.67	1	0.83	120
- วิศวกรรมเมคคาทรอนิกส์	16	43.24	21	56.76	0	0	0	0	37
- วิศวกรรมโยธา	76	50	65	42.76	9	5.92	2	1.32	152
- วิศวกรรมระบบควบคุมและเครื่องมือวัด	36	41.38	44	50.57	7	8.05	0	0	87
- วิศวกรรมวัสดุ	11	28.95	27	71.05	0	0	0	0	38
- วิศวกรรมสิ่งแวดล้อม	37	50.68	29	39.73	7	9.59	0	0	73
- วิศวกรรมอัตโนมัติ	13	37.14	19	54.29	3	8.57	0	0	35
- วิศวกรรมอุตสาหกรรม	28	35.9	45	57.69	4	5.13	1	1.28	78
- วิศวกรรมอุตสาหกรรมและการออกแบบ	62	37.58	93	56.36	10	6.06	0	0	165
- การออกแบบอุตสาหกรรม	11	47.83	11	47.83	1	4.35	0	0	23
- สถาปัตยกรรม	30	38.46	42	53.85	6	7.69	0	0	78
- สถาปัตยกรรมภายใน	13	40.63	19	59.38	0	0	0	0	32
- ออกแบบนิเทศศิลป์	8	25	21	65.63	3	9.38	0	0	32
สถาบันวิชาการหุ่นยนต์ภาคสนาม	35	51.47	29	42.65	3	4.41	1	1.47	68
- วิศวกรรมหุ่นยนต์และระบบอัตโนมัติ	35	51.47	29	42.65	3	4.41	1	1.47	68
รวม	1,259	40.84	1,582	51.31	232	7.53	10	0.32	3,083

ตาราง ข 29 จำนวนนักเรียนใหม่ระดับปริญญาตรี ปีการศึกษา 2559 จำแนกตามสถานภาพสมรสของบิดามารดา

คณะ/สาขาวิชา	อยู่ด้วยกัน		บิดาถึงแก่กรรม		มารดาถึงแก่กรรม		บิดามารดาถึงแก่กรรม		แยกกันอยู่เพราะอาชีพ		แยกกันอยู่เพราะเหตุผลอื่น		หย่าขาดจากกัน		ไม่ระบุ		รวมทั้งหมด
	จำนวน	ร้อยละ	จำนวน	ร้อยละ	จำนวน	ร้อยละ	จำนวน	ร้อยละ	จำนวน	ร้อยละ	จำนวน	ร้อยละ	จำนวน	ร้อยละ	จำนวน	ร้อยละ	
คณะครุศาสตร์อุตสาหกรรมและเทคโนโลยี	651	75.43	36	4.17	9	1.04	6	0.70	26	3.01	43	4.98	92	10.66	0	0.00	863
- เทคโนโลยีการพิมพ์และบรรจุภัณฑ์	47	79.66	2	3.39	0	0.00	0	0.00	4	6.78	2	3.39	4	6.78	0	0.00	59
- เทคโนโลยีการศึกษาและสื่อสารมวลชน	64	70.33	4	4.40	2	2.20	1	1.10	2	2.20	6	6.59	12	13.19	0	0.00	91
- เทคโนโลยีมีเดีย	62	77.50	2	2.50	1	1.25	0	0.00	2	2.50	3	3.75	10	12.50	0	0.00	80
- เทคโนโลยีอุตสาหกรรม	70	70.00	3	3.00	0	0.00	3	3.00	3	3.00	9	9.00	12	12.00	0	0.00	100
- มีเดียทางการแพทย์และวิทยาศาสตร์	31	79.49	3	7.69	0	0.00	1	2.56	0	0.00	0	0.00	4	10.26	0	0.00	39
- มีเดียอิตาลี	85	75.89	3	2.68	3	2.68	0	0.00	5	4.46	7	6.25	9	8.04	0	0.00	112
- วิทยาการคอมพิวเตอร์ประยุกต์-มัลติมีเดีย	87	73.73	7	5.93	0	0.00	0	0.00	6	5.08	5	4.24	13	11.02	0	0.00	118
- วิศวกรรมเครื่องกล	38	77.55	3	6.12	0	0.00	0	0.00	0	0.00	1	2.04	7	14.29	0	0.00	49
- วิศวกรรมไฟฟ้า	97	77.60	6	4.80	3	2.40	1	0.80	3	2.40	5	4.00	10	8.00	0	0.00	125
- วิศวกรรมโยธา	36	81.82	1	2.27	0	0.00	0	0.00	1	2.27	1	2.27	5	11.36	0	0.00	44
- วิศวกรรมอุตสาหกรรม	34	73.91	2	4.35	0	0.00	0	0.00	0	0.00	4	8.70	6	13.04	0	0.00	46
คณะเทคโนโลยีสารสนเทศ	139	81.29	6	3.51	0	0.00	0	0.00	2	1.17	9	5.26	15	8.77	0	0.00	171
- เทคโนโลยีสารสนเทศ	107	82.31	5	3.85	0	0.00	0	0.00	1	0.77	4	3.08	13	10.00	0	0.00	130
- วิทยาการคอมพิวเตอร์	32	78.05	1	2.44	0	0.00	0	0.00	1	2.44	5	12.20	2	4.88	0	0.00	41
คณะวิทยาศาสตร์	316	72.48	19	4.36	6	1.38	2	0.46	6	1.38	36	8.26	51	11.70	0	0.00	436
- คณิตศาสตร์	23	71.88	1	3.13	0	0.00	0	0.00	1	3.13	3	9.38	4	12.50	0	0.00	32
- เคมี	77	70.64	6	5.50	2	1.83	0	0.00	0	0.00	11	10.09	13	11.93	0	0.00	109
- จิตวิทยา	50	69.44	2	2.78	1	1.39	0	0.00	1	1.39	5	6.94	13	18.06	0	0.00	72
- ฟิสิกส์ประยุกต์	62	65.96	7	7.45	1	1.06	1	1.06	2	2.13	12	12.77	9	9.57	0	0.00	94
- วิทยาการคอมพิวเตอร์ประยุกต์	36	81.82	1	2.27	2	4.55	0	0.00	1	2.27	1	2.27	3	6.82	0	0.00	44
- วิทยาศาสตร์และเทคโนโลยีการอาหาร	40	86.96	0	0.00	0	0.00	1	2.17	0	0.00	0	0.00	5	10.87	0	0.00	46
- สถิติ	28	71.79	2	5.13	0	0.00	0	0.00	1	2.56	4	10.26	4	10.26	0	0.00	39



ตาราง ข 29 จำนวนนักศึกษาใหม่ระดับปริญญาตรี ปีการศึกษา 2559 จำแนกตามสถานภาพสมรสของบิดามารดา (ต่อ)

คณะ/สาขาวิชา	อยู่ด้วยกัน		บิดาถึงแก่กรรม		มารดาถึงแก่กรรม		บิดามารดาถึงแก่กรรม		แยกกันอยู่เพราะอาชีพ		แยกกันอยู่เพราะเหตุผลอื่น		หย่าขาดจากกัน		ไม่ระบุ		รวมทั้งหมด
	จำนวน	ร้อยละ	จำนวน	ร้อยละ	จำนวน	ร้อยละ	จำนวน	ร้อยละ	จำนวน	ร้อยละ	จำนวน	ร้อยละ	จำนวน	ร้อยละ	จำนวน	ร้อยละ	
คณะวิศวกรรมศาสตร์	1,061	76.88	71	5.14	11	0.80	5	0.36	27	1.96	67	4.86	138	10.00	0	0.00	1,380
- วิศวกรรม	84	75.00	6	5.36	2	1.79	0	0.00	3	2.68	2	1.79	15	13.39	0	0.00	112
- วิศวกรรมคอมพิวเตอร์	127	74.27	9	5.26	1	0.58	0	0.00	2	1.17	10	5.85	22	12.87	0	0.00	171
- วิศวกรรมเคมี	92	77.97	6	5.08	0	0.00	1	0.85	5	4.24	5	4.24	9	7.63	0	0.00	118
- วิศวกรรมเครื่องกล	157	80.93	11	5.67	3	1.55	0	0.00	4	2.06	7	3.61	12	6.19	0	0.00	194
- วิศวกรรมเครื่องมือ	33	71.74	3	6.52	0	0.00	0	0.00	1	2.17	2	4.35	7	15.22	0	0.00	46
- วิศวกรรมไฟฟ้า	93	78.15	6	5.04	0	0.00	1	0.84	1	0.84	4	3.36	14	11.76	0	0.00	119
- วิศวกรรมไฟฟ้าสื่อสารและอิเล็กทรอนิกส์	84	70.00	5	4.17	0	0.00	1	0.83	2	1.67	13	10.83	15	12.50	0	0.00	120
- วิศวกรรมเมคคาทรอนิกส์	32	86.49	1	2.70	1	2.70	0	0.00	0	0.00	1	2.70	2	5.41	0	0.00	37
- วิศวกรรมโยธา	125	82.24	7	4.61	1	0.66	1	0.66	2	1.32	5	3.29	11	7.24	0	0.00	152
- วิศวกรรมระบบควบคุมและเครื่องมือวัด	63	72.41	4	4.60	1	1.15	0	0.00	1	1.15	7	8.05	11	12.64	0	0.00	87
- วิศวกรรมวัสดุ	25	65.79	3	7.89	0	0.00	0	0.00	1	2.63	3	7.89	6	15.79	0	0.00	38
- วิศวกรรมสิ่งแวดล้อม	55	75.34	6	8.22	0	0.00	1	1.37	2	2.74	3	4.11	6	8.22	0	0.00	73
- วิศวกรรมอัตโนมัติ	27	77.14	3	8.57	0	0.00	0	0.00	0	0.00	3	8.57	2	5.71	0	0.00	35
- วิศวกรรมอุตสาหกรรม	64	82.05	1	1.28	2	2.56	0	0.00	3	3.85	2	2.56	6	7.69	0	0.00	78
คณะสถาปัตยกรรมศาสตร์และการออกแบบ	133	80.61	8	4.85	1	0.61	0	0.00	6	3.64	8	4.85	9	5.45	0	0.00	165
- การออกแบบอุตสาหกรรม	21	91.30	2	8.70	0	0.00	0	0.00	0	0.00	0	0.00	0	0.00	0	0.00	23
- สถาปัตยกรรม	63	80.77	2	2.56	1	1.28	0	0.00	3	3.85	5	6.41	4	5.13	0	0.00	78
- สถาปัตยกรรมภายใน	26	81.25	1	3.13	0	0.00	0	0.00	1	3.13	2	6.25	2	6.25	0	0.00	32
- ออกแบบนิเทศศิลป์	23	71.88	3	9.38	0	0.00	0	0.00	2	6.25	1	3.13	3	9.38	0	0.00	32
สถาบันวิทยาการหุ่นยนต์ภาคสนาม	50	73.53	2	2.94	0	0.00	0	0.00	3	4.41	4	5.88	9	13.24	0	0.00	68
- วิศวกรรมหุ่นยนต์และระบบอัตโนมัติ	50	73.53	2	2.94	0	0.00	0	0.00	3	4.41	4	5.88	9	13.24	0	0.00	68
รวม	2,350	76.22	142	4.61	27	0.88	13	0.42	70	2.27	167	5.42	314	10.18	0	0.00	3,083

ตาราง ข 30 จำนวนนักเรียนที่ศึกษาใหม่ระดับปริญญาตรี ปีการศึกษา 2559 จำแนกตามวุฒิสูงสุดของบิดา

คณะ/สาขาวิชา	ประถมศึกษา		มัธยมต้น		มัธยมศึกษาตอนปลาย/ปวช.		ปวส./อนุปริญญา		ปริญญาตรี		ปริญญาโท		ปริญญาเอก		ไม่มีวุฒิ		วุฒิเฉพาะ ตำแหน่ง/ อื่นๆ		School in Other Countries		ไม่ระบุ		รวม ทั้งหมด
	จำนวน	ร้อยละ	จำนวน	ร้อยละ	จำนวน	ร้อยละ	จำนวน	ร้อยละ	จำนวน	ร้อยละ	จำนวน	ร้อยละ	จำนวน	ร้อยละ	จำนวน	ร้อยละ	จำนวน	ร้อยละ	จำนวน	ร้อยละ	จำนวน	ร้อยละ	
คณะศึกษาศาสตร์อุตสาหกรรมและเทคโนโลยี	141	16.34	95	11.01	154	17.84	110	12.75	215	24.91	59	6.84	2	0.23	10	1.16	4	0.46	1	0.12	72	8.34	863
	12	20.34	11	18.64	5	8.47	10	16.95	13	22.03	4	6.78	0	0.00	2	3.39	0	0.00	0	0.00	2	3.39	59
- เทคโนโลยีการพิมพ์และบรรจุภัณฑ์	6	6.59	13	14.29	14	15.38	16	17.58	23	25.27	6	6.59	0	0.00	0	0.00	2	2.20	0	0.00	11	12.09	91
	8	10.00	7	8.75	12	15.00	13	16.25	27	33.75	7	8.75	0	0.00	0	0.00	0	0.00	0	0.00	6	7.50	80
- เทคโนโลยีอุตสาหกรรม	19	19.00	14	14.00	21	21.00	10	10.00	19	19.00	4	4.00	0	0.00	2	2.00	1	1.00	0	0.00	10	10.00	100
	3	7.69	2	5.13	10	25.64	4	10.26	11	28.21	2	5.13	0	0.00	0	0.00	1	2.56	0	0.00	6	15.38	39
- มีเดียทางการแพทย์และวิทยาศาสตร์	17	15.18	10	8.93	17	15.18	8	7.14	40	35.71	12	10.71	2	1.79	0	0.00	0	0.00	0	0.00	6	5.36	112
	24	20.34	9	7.63	26	22.03	14	11.86	26	22.03	4	3.39	0	0.00	2	1.69	0	0.00	1	0.85	12	10.17	118
- วิทยาการคอมพิวเตอร์ประยุกต์-บัณฑิตมีเดีย	10	20.41	8	16.33	7	14.29	9	18.37	9	18.37	2	4.08	0	0.00	1	2.04	0	0.00	0	0.00	3	6.12	49
	19	15.20	12	9.60	29	23.20	14	11.20	28	22.40	13	10.40	0	0.00	2	1.60	0	0.00	0	0.00	8	6.40	125
- วิศวกรรมเครื่องกล	13	29.55	5	11.36	8	18.18	5	11.36	6	13.64	3	6.82	0	0.00	1	2.27	0	0.00	0	0.00	3	6.82	44
	10	21.74	4	8.70	5	10.87	7	15.22	13	28.26	2	4.35	0	0.00	0	0.00	0	0.00	0	0.00	5	10.87	46
- วิศวกรรมโยธา	20	11.70	14	8.19	45	26.32	21	12.28	47	27.49	10	5.85	1	0.58	0	0.00	1	0.58	1	0.58	11	6.43	171
	15	11.54	12	9.23	36	27.69	16	12.31	33	25.38	7	5.38	0	0.00	0	0.00	1	0.77	1	0.77	9	6.92	130
คณะเทคโนโลยีสารสนเทศ	5	12.20	2	4.88	9	21.95	5	12.20	14	34.15	3	7.32	1	2.44	0	0.00	0	0.00	0	0.00	2	4.88	41
	69	15.83	52	11.93	124	28.44	34	7.80	90	20.64	15	3.44	0	0.00	11	2.52	2	0.46	0	0.00	39	8.94	436
- คณิตศาสตร์	6	18.75	7	21.88	10	31.25	1	3.13	4	12.50	0	0.00	0	0.00	2	6.25	0	0.00	0	0.00	2	6.25	32
	18	16.51	14	12.84	36	33.03	9	8.26	15	13.76	3	2.75	0	0.00	3	2.75	0	0.00	0	0.00	11	10.09	109
- จิตวิทยา	10	13.89	6	8.33	23	31.94	7	9.72	16	22.22	4	5.56	0	0.00	0	0.00	0	0.00	0	0.00	6	8.33	72
	20	21.28	12	12.77	21	22.34	6	6.38	18	19.15	1	1.06	0	0.00	3	3.19	1	1.06	0	0.00	12	12.77	94
- ฟิลิปปินส์ประยุกต์	4	9.09	5	11.36	12	27.27	5	11.36	15	34.09	0	0.00	0	0.00	1	2.27	0	0.00	0	0.00	2	4.55	44
	5	10.87	3	6.52	13	28.26	3	6.52	13	28.26	6	13.04	0	0.00	0	0.00	1	2.17	0	0.00	2	4.35	46
- วิทยาการคอมพิวเตอร์ประยุกต์	6	15.38	5	12.82	9	23.08	3	7.69	9	23.08	1	2.56	0	0.00	2	5.13	0	0.00	0	0.00	4	10.26	39

ตาราง ข 30 จำนวนนักศึกษานอกประเทศที่เข้าใหม่ระดับปริญญาตรี ปีการศึกษา 2559 จำแนกตามวุฒิสูงสุดของบิดา (ต่อ)

คณะ/สาขาวิชา	ประถมศึกษา		มัธยมต้น		มัธยมศึกษา/ปวช.		ปวส./อนุปริญญา		ปริญญาตรี		ปริญญาโท		ปริญญาเอก		ไม่มีวุฒิ		วุฒิเฉพาะ ตำแหน่ง/ อื่นๆ		School in Other Countries		ไม่ระบุ		รวม ทั้งหมด
	จำนวน	ร้อยละ	จำนวน	ร้อยละ	จำนวน	ร้อยละ	จำนวน	ร้อยละ	จำนวน	ร้อยละ	จำนวน	ร้อยละ	จำนวน	ร้อยละ	จำนวน	ร้อยละ	จำนวน	ร้อยละ	จำนวน	ร้อยละ	จำนวน	ร้อยละ	
คณะวิศวกรรมศาสตร์	122	8.84	90	6.52	236	17.10	143	10.36	481	34.86	147	10.65	8	0.58	10	0.72	12	0.87	3	0.22	128	9.28	1,380
- วิศวกรรม	8	7.14	1	0.89	29	25.89	11	9.82	39	34.82	15	13.39	0	0.00	0	0.00	1	0.89	0	0.00	8	7.14	112
- วิศวกรรมคอมพิวเตอร์	5	2.92	8	4.68	22	12.87	18	10.53	69	40.35	24	14.04	2	1.17	3	1.75	1	0.58	0	0.00	19	11.11	171
- วิศวกรรมเคมี	7	5.93	5	4.24	19	16.10	14	11.86	49	41.53	10	8.47	1	0.85	1	0.85	0	0.00	1	0.85	11	9.32	118
- วิศวกรรมเครื่องกล	21	10.82	11	5.67	28	14.43	19	9.79	70	36.08	24	12.37	1	0.52	1	0.52	2	1.03	0	0.00	17	8.76	194
- วิศวกรรมเครื่องมือ	8	17.39	9	19.57	12	26.09	1	2.17	7	15.22	2	4.35	0	0.00	2	4.35	0	0.00	0	0.00	5	10.87	46
- วิศวกรรมไฟฟ้า	13	10.92	8	6.72	20	16.81	15	12.61	35	29.41	11	9.24	2	1.68	0	0.00	2	1.68	0	0.00	13	10.92	119
- วิศวกรรมไฟฟ้าสื่อสารและอิเล็กทรอนิกส์	13	10.83	12	10.00	19	15.83	14	11.67	44	36.67	7	5.83	0	0.00	0	0.00	1	0.83	0	0.00	10	8.33	120
- วิศวกรรมเมคคาทรอนิกส์	5	13.51	4	10.81	4	10.81	4	10.81	12	32.43	6	16.22	0	0.00	0	0.00	1	2.70	0	0.00	1	2.70	37
- วิศวกรรมโยธา	13	8.55	7	4.61	18	11.84	16	10.53	57	37.50	23	15.13	1	0.66	3	1.97	1	0.66	1	0.66	12	7.89	152
- วิศวกรรมระบบควบคุมและเครื่องมือวัด	8	9.20	8	9.20	21	24.14	10	11.49	23	26.44	5	5.75	0	0.00	0	0.00	2	2.30	0	0.00	10	11.49	87
- วิศวกรรมวัสดุ	5	13.16	2	5.26	8	21.05	5	13.16	8	21.05	5	13.16	0	0.00	0	0.00	0	0.00	1	2.63	4	10.53	38
- วิศวกรรมสิ่งแวดล้อม	7	9.59	6	8.22	10	13.70	12	16.44	24	32.88	5	6.85	1	1.37	0	0.00	0	0.00	0	0.00	8	10.96	73
- วิศวกรรมอัตโนมัติ	1	2.86	3	8.57	8	22.86	2	5.71	14	40.00	1	2.86	0	0.00	0	0.00	1	2.86	0	0.00	5	14.29	35
- วิศวกรรมอุตสาหกรรม	8	10.26	6	7.69	18	23.08	2	2.56	30	38.46	9	11.54	0	0.00	0	0.00	0	0.00	0	0.00	5	6.41	78
คณะสถาปัตยกรรมศาสตร์และการออกแบบ	3	1.82	8	4.85	21	12.73	12	7.27	66	40.00	35	21.21	4	2.42	2	1.21	2	1.21	0	0.00	12	7.27	165
- การออกแบบอุตสาหกรรม	2	8.70	1	4.35	4	17.39	1	4.35	9	39.13	3	13.04	1	4.35	0	0.00	0	0.00	0	0.00	2	8.70	23
- สถาปัตยกรรม	0	0.00	4	5.13	12	15.38	6	7.69	29	37.18	17	21.79	0	0.00	2	2.56	2	2.56	0	0.00	6	7.69	78
- สถาปัตยกรรมภายใน	1	3.13	0	0.00	2	6.25	3	9.38	13	40.63	10	31.25	1	3.13	0	0.00	0	0.00	0	0.00	2	6.25	32
- ออกแบบนิเทศศิลป์	0	0.00	3	9.38	3	9.38	2	6.25	15	46.88	5	15.63	2	6.25	0	0.00	0	0.00	0	0.00	2	6.25	32
สถาบันวิจัยการหุ่นยนต์ภาคสนาม	4	5.88	3	4.41	10	14.71	7	10.29	26	38.24	9	13.24	1	1.47	0	0.00	1	1.47	0	0.00	7	10.29	68
- วิศวกรรมหุ่นยนต์และระบบอัตโนมัติ	4	5.88	3	4.41	10	14.71	7	10.29	26	38.24	9	13.24	1	1.47	0	0.00	1	1.47	0	0.00	7	10.29	68
รวม	359	11.64	262	8.50	590	19.14	327	10.61	925	30.00	275	8.92	16	0.52	33	1.07	22	0.71	5	0.16	269	8.73	3,083

ตาราง ข 31 จำนวนนักศึกษาใหม่ระดับปริญญาตรี ปีการศึกษา 2559 จำแนกตามอาชีพของบิดา

คณะ/สาขาวิชา	รับราชการ		พนักงานรัฐวิสาหกิจ		พนักงาน/ลูกจ้างเอกชน		ธุรกิจส่วนตัว		ค้าขาย		เกษตรกร/ชาวไร่		พนักงานองค์กรของรัฐ		ถูกจ้างส่วนราชการ		รับจ้าง		ไม่ได้ประกอบอาชีพ		อื่นๆ		ไม่ระบุ		รวมทั้งสิ้น
	จำนวน	ร้อยละ	จำนวน	ร้อยละ	จำนวน	ร้อยละ	จำนวน	ร้อยละ	จำนวน	ร้อยละ	จำนวน	ร้อยละ	จำนวน	ร้อยละ	จำนวน	ร้อยละ	จำนวน	ร้อยละ	จำนวน	ร้อยละ	จำนวน	ร้อยละ	จำนวน	ร้อยละ	
คณะครุศาสตร์อุตสาหกรรมและเทคโนโลยี	111	12.86	37	4.29	128	14.83	155	17.96	88	10.20	64	7.42	3	0.35	5	0.58	160	18.54	25	2.90	15	1.74	72	8.34	863
- เทคโนโลยีการพิมพ์และบรรจุภัณฑ์	4	6.78	0	0.00	12	20.34	12	20.34	5	8.47	6	10.17	0	0.00	0	0.00	14	23.73	2	3.39	2	3.39	2	3.39	59
- เทคโนโลยีการศึกษานและสื่อสารมวลชน	13	14.29	4	4.40	17	18.68	16	17.58	7	7.69	3	3.30	0	0.00	1	1.10	15	16.48	3	3.30	1	1.10	11	12.09	91
- เทคโนโลยีมีเดีย	13	16.25	4	5.00	17	21.25	18	22.50	10	12.50	2	2.50	0	0.00	0	0.00	8	10.00	1	1.25	1	1.25	6	7.50	80
- เทคโนโลยีอุตสาหกรรม	7	7.00	2	2.00	19	19.00	18	18.00	5	5.00	7	7.00	1	1.00	0	0.00	27	27.00	4	4.00	0	0.00	10	10.00	100
- นิตยสารทางานแพทย์และวิทยาศาสตร์	4	10.26	3	7.69	2	5.13	10	25.64	5	12.82	2	5.13	0	0.00	0	0.00	5	12.82	1	2.56	1	2.56	6	15.38	39
- มีเดียฮอสต์	14	12.50	5	4.46	22	19.64	28	25.00	12	10.71	2	1.79	1	0.89	1	0.89	12	10.71	5	4.46	4	3.57	6	5.36	112
- วิทยาการคอมพิวเตอร์ประยุกต์-มัลติมีเดีย	8	6.78	6	5.08	14	11.86	18	15.25	18	15.25	4	3.39	0	0.00	0	0.00	34	28.81	4	3.39	0	0.00	12	10.17	118
- วิศวกรรมเครื่องกล	7	14.29	3	6.12	5	10.20	7	14.29	8	16.33	11	22.45	0	0.00	1	2.04	4	8.16	0	0.00	0	0.00	3	6.12	49
- วิศวกรรมไฟฟ้า	26	20.80	6	4.80	11	8.80	16	12.80	13	10.40	12	9.60	0	0.00	2	1.60	25	20.00	3	2.40	3	2.40	8	6.40	125
- วิศวกรรมโยธา	6	13.64	2	4.55	4	9.09	5	11.36	3	6.82	9	20.45	0	0.00	0	0.00	9	20.45	1	2.27	2	4.55	3	6.82	44
- วิศวกรรมอุตสาหการ	9	19.57	2	4.35	5	10.87	7	15.22	2	4.35	6	13.04	1	2.17	0	0.00	7	15.22	1	2.17	1	2.17	5	10.87	46
คณะเทคโนโลยีสารสนเทศ	14	8.19	6	3.51	27	15.79	36	21.05	19	11.11	6	3.51	1	0.58	6	3.51	38	22.22	3	1.75	4	2.34	11	6.43	171
- เทคโนโลยีสารสนเทศ	12	9.23	6	4.62	20	15.38	26	20.00	13	10.00	5	3.85	0	0.00	3	2.31	31	23.85	2	1.54	3	2.31	9	6.92	130
- วิทยาการคอมพิวเตอร์	2	4.88	0	0.00	7	17.07	10	24.39	6	14.63	1	2.44	1	2.44	3	7.32	7	17.07	1	2.44	1	2.44	2	4.88	41
คณะวิทยาศาสตร์	49	11.24	8	1.83	51	11.70	65	14.91	59	13.53	31	7.11	4	0.92	4	0.92	108	24.77	14	3.21	4	0.92	39	8.94	436
- คณิตศาสตร์	3	9.38	1	3.13	2	6.25	0	0.00	6	18.75	3	9.38	1	3.13	1	3.13	10	31.25	3	9.38	0	0.00	2	6.25	32
- เคมี	12	11.01	1	0.92	12	11.01	18	16.51	18	16.51	4	3.67	0	0.00	1	0.92	29	26.61	3	2.75	0	0.00	11	10.09	109
- จุลชีววิทยา	7	9.72	3	4.17	10	13.89	14	19.44	6	8.33	5	6.94	2	2.78	1	1.39	16	22.22	1	1.39	1	1.39	6	8.33	72
- ฟิสิกส์ประยุกต์	12	12.77	1	1.06	8	8.51	10	10.64	9	9.57	13	13.83	1	1.06	0	0.00	24	25.53	3	3.19	1	1.06	12	12.77	94
- วิทยาการคอมพิวเตอร์ประยุกต์	5	11.36	1	2.27	7	15.91	7	15.91	6	13.64	3	6.82	0	0.00	0	0.00	11	25.00	1	2.27	1	2.27	2	4.55	44
- วิทยาศาสตร์และเทคโนโลยีการอาหาร	8	17.39	0	0.00	8	17.39	9	19.57	11	23.91	2	4.35	0	0.00	0	0.00	4	8.70	2	4.35	0	0.00	2	4.35	46
- สถิติ	2	5.13	1	2.56	4	10.26	7	17.95	3	7.69	1	2.56	0	0.00	1	2.56	14	35.90	1	2.56	1	2.56	4	10.26	39

ตาราง ข 31 จำนวนบัณฑิตศึกษาใหม่ระดับปริญญาตรี ปีการศึกษา 2559 จำแนกตามอาชีพของบิดา (ต่อ)

คณะ/สาขาวิชา	รับราชการ		พนักงาน รัฐวิสาหกิจ		พนักงาน/ ลูกจ้างเอกชน		ธุรกิจส่วนตัว		กักขัง		เกษตรกร/ ชาวประมง		พนักงาน องค์กรของรัฐ		ลูกจ้างส่วน ราชการ		รับจ้าง		ไม่ได้ประกอบ อาชีพ		อื่นๆ		ไม่ระบุ		รวม ทั้งหมด
	จำนวน	ร้อยละ	จำนวน	ร้อยละ	จำนวน	ร้อยละ	จำนวน	ร้อยละ	จำนวน	ร้อยละ	จำนวน	ร้อยละ	จำนวน	ร้อยละ	จำนวน	ร้อยละ	จำนวน	ร้อยละ	จำนวน	ร้อยละ	จำนวน	ร้อยละ	จำนวน	ร้อยละ	
คณะศึกษาศาสตร์	215	15.58	64	4.64	210	15.22	264	19.13	169	12.25	64	4.64	11	0.80	5	0.36	183	13.26	35	2.54	92	2.32	128	9.28	1,380
- ศึกษาศาสตร์	29	25.89	7	6.25	15	13.39	12	10.71	15	13.39	7	6.25	0	0.00	0	0.00	15	13.39	2	1.79	2	1.79	8	7.14	112
- ศึกษาศาสตร์คอมพิวเตอร์	18	10.53	8	4.68	30	17.54	42	24.56	21	12.28	4	2.34	4	2.34	1	0.58	15	8.77	5	2.92	4	2.34	19	11.11	171
- ศึกษาศาสตร์เคมี	24	20.34	6	5.08	22	16.64	18	15.25	11	9.32	6	5.08	1	0.85	0	0.00	11	9.32	5	4.24	3	2.54	11	9.32	118
- ศึกษาศาสตร์เครื่องกล	32	16.49	9	4.64	30	15.46	43	22.16	22	11.34	8	4.12	3	1.55	0	0.00	21	10.82	4	2.06	5	2.58	17	8.76	194
- ศึกษาศาสตร์เครื่องมือ	2	4.35	3	6.52	6	13.04	5	10.87	6	13.04	6	13.04	0	0.00	0	0.00	10	21.74	2	4.35	1	2.17	5	10.87	46
- ศึกษาศาสตร์ไฟฟ้า	23	19.33	6	5.04	13	10.92	15	12.61	13	10.92	11	9.24	0	0.00	0	0.00	17	14.29	3	2.52	5	4.20	13	10.92	119
- ศึกษาศาสตร์ไฟฟ้าสื่อสารและอิเล็กทรอนิกส์	15	12.50	6	5.00	21	17.50	21	17.50	22	18.33	3	2.50	0	0.00	0	0.00	18	15.00	1	0.83	3	2.50	10	8.33	120
- ศึกษาศาสตร์คณิตศาสตร์	3	8.11	1	2.70	6	16.22	8	21.62	5	13.51	0	0.00	0	0.00	1	2.70	10	27.03	2	5.41	0	0.00	1	2.70	37
- ศึกษาศาสตร์คอมพิวเตอร์	27	17.76	7	4.61	20	13.16	36	23.68	15	9.87	4	2.63	3	1.97	2	1.32	17	11.18	4	2.63	5	3.29	12	7.89	152
- ศึกษาศาสตร์โยธา	10	11.49	3	3.45	11	12.64	15	17.24	11	12.64	5	5.75	0	0.00	1	1.15	19	21.84	1	1.15	1	1.15	10	11.49	87
- ศึกษาศาสตร์ระบบควบคุมและเครื่องอัตโนมัติ	8	21.05	0	0.00	8	21.05	2	5.26	3	7.89	3	7.89	0	0.00	0	0.00	9	23.68	1	2.63	0	0.00	4	10.53	38
- ศึกษาศาสตร์วัสดุ	9	12.33	5	6.85	13	17.81	15	20.55	9	12.33	2	2.74	0	0.00	0	0.00	9	12.33	2	2.74	1	1.37	8	10.96	73
- ศึกษาศาสตร์สิ่งแวดล้อม	4	11.43	0	0.00	5	14.29	12	34.29	4	11.43	0	0.00	0	0.00	0	0.00	4	11.43	1	2.86	0	0.00	5	14.29	35
- ศึกษาศาสตร์อัตโนมัติ	11	14.10	3	3.85	10	12.82	20	25.64	12	15.38	5	6.41	0	0.00	0	0.00	8	10.26	2	2.56	2	2.56	5	6.41	78
- ศึกษาศาสตร์อุตสาหกรรม	15	9.09	8	4.85	36	21.82	62	37.58	9	5.45	1	0.61	0	0.00	0	0.00	14	8.48	7	4.24	1	0.61	12	7.27	165
คณะสถาปัตยกรรมศาสตร์และการออกแบบ	1	4.35	0	0.00	6	26.09	11	47.83	1	4.35	0	0.00	0	0.00	0	0.00	1	4.35	0	0.00	1	4.35	2	8.70	23
- การออกแบบอุตสาหกรรม	6	7.69	4	5.13	19	24.36	31	39.74	1	1.28	1	1.28	0	0.00	0	0.00	5	6.41	5	6.41	0	0.00	6	7.69	78
- สถาปัตยกรรมภายใน	4	12.50	2	6.25	6	18.75	7	21.88	4	12.50	0	0.00	0	0.00	0	0.00	5	15.63	2	6.25	0	0.00	2	6.25	32
- ออกแบบนิเทศศิลป์	4	12.50	2	6.25	5	15.63	13	40.63	3	9.38	0	0.00	0	0.00	0	0.00	3	9.38	0	0.00	0	0.00	2	6.25	32
สถาบันวิชาการหุ่นยนต์ภาคสนาม	7	10.29	4	5.88	11	16.18	16	23.53	6	8.82	3	4.41	1	1.47	0	0.00	7	10.29	4	5.88	2	2.94	7	10.29	68
- วิศวกรรมหุ่นยนต์และระบบอัตโนมัติ	7	10.29	4	5.88	11	16.18	16	23.53	6	8.82	3	4.41	1	1.47	0	0.00	7	10.29	4	5.88	2	2.94	7	10.29	68
รวม	411	13.33	127	4.12	463	15.02	598	19.40	350	11.35	169	5.48	20	0.65	20	0.65	510	16.54	88	2.85	58	1.88	269	8.73	3,083

ตาราง ข 32 จำนวนนักศึกษาใหม่ระดับปริญญาตรี ปีการศึกษา 2559 จำแนกตามรายได้อิงอาชีพ

คณะ/สาขาวิชา	ไม่มีรายได้/ถึงแก่กรรม		6,500 หรือต่ำกว่า		6,501-12,500		12,501-18,500		18,501-26,000		26,001-35,000		มากกว่า 35,000		ไม่ระบุ		รวมทั้งหมด
	จำนวน	ร้อยละ	จำนวน	ร้อยละ	จำนวน	ร้อยละ	จำนวน	ร้อยละ	จำนวน	ร้อยละ	จำนวน	ร้อยละ	จำนวน	ร้อยละ	จำนวน	ร้อยละ	
คณะครุศาสตร์อุตสาหกรรมและเทคโนโลยี	0	0.00	35	4.06	133	15.41	117	13.56	114	13.21	131	15.18	236	27.95	97	11.24	863
- เทคโนโลยีการพิมพ์และบรรจุภัณฑ์	0	0.00	5	8.47	10	16.95	11	18.64	9	15.25	7	11.86	13	22.03	4	6.78	59
- เทคโนโลยีการศึกษาและสื่อสารมวลชน	0	0.00	1	1.10	11	12.09	19	20.88	13	14.29	10	10.99	23	25.27	14	15.38	91
- เทคโนโลยีมีเดีย	0	0.00	2	2.50	7	8.75	4	5.00	9	11.25	16	20.00	35	43.75	7	8.75	80
- เทคโนโลยีอุตสาหกรรม	0	0.00	2	2.00	22	22.00	13	13.00	19	19.00	14	14.00	16	16.00	14	14.00	100
- มีเดียทางภาพและวิทยาศาสตร์	0	0.00	0	0.00	3	7.69	1	2.56	8	20.51	7	17.95	13	33.33	7	17.95	39
- มีเดียออดิโอ	0	0.00	3	2.68	8	7.14	6	5.36	16	14.29	18	16.07	50	44.64	11	9.82	112
- วิทยุการคอมพิวเตอร์ประยุกต์-มีเดียมีเดีย	0	0.00	4	3.39	27	22.88	15	12.71	13	11.02	15	12.71	28	23.73	16	13.56	118
- วิศวกรรมเครื่องกล	0	0.00	8	16.33	8	16.33	7	14.29	6	12.24	8	16.33	9	18.37	3	6.12	49
- วิศวกรรมไฟฟ้า	0	0.00	5	4.00	18	14.40	26	20.80	10	8.00	23	18.40	32	25.60	11	8.80	125
- วิศวกรรมโยธา	0	0.00	3	6.82	8	18.18	10	22.73	7	15.91	5	11.36	7	15.91	4	9.09	44
- วิศวกรรมอุตสาหกรรม	0	0.00	2	4.35	11	23.91	5	10.87	4	8.70	8	17.39	10	21.74	6	13.04	46
คณะเทคโนโลยีสารสนเทศ	0	0.00	6	3.51	24	14.04	23	13.45	25	14.62	30	17.54	49	28.65	14	8.19	171
- เทคโนโลยีสารสนเทศ	0	0.00	5	3.85	18	13.85	17	13.08	21	16.15	21	16.15	37	28.46	11	8.46	130
- วิทยาการคอมพิวเตอร์	0	0.00	1	2.44	6	14.63	6	14.63	4	9.76	9	21.95	12	29.27	3	7.32	41
คณะวิทยาศาสตร์	0	0.00	13	2.98	85	19.50	86	19.72	60	13.76	68	15.60	71	16.28	53	12.16	436
- คณิตศาสตร์	0	0.00	1	3.13	10	31.25	8	25.00	5	15.63	1	3.13	2	6.25	5	15.63	32
- เคมี	0	0.00	1	0.92	27	24.77	21	19.27	10	9.17	17	15.60	19	17.43	14	12.84	109
- จุลชีววิทยา	0	0.00	3	4.17	10	13.89	14	19.44	12	16.67	11	15.28	15	20.83	7	9.72	72
- ฟิสิกส์ประยุกต์	0	0.00	6	6.38	17	18.09	20	21.28	14	14.89	16	17.02	6	6.38	15	15.96	94
- วิทยาการคอมพิวเตอร์ประยุกต์	0	0.00	1	2.27	6	13.64	8	18.18	8	18.18	10	22.73	8	18.18	3	6.82	44
วิทยาศาสตร์และเทคโนโลยีการอาหาร	0	0.00	1	2.17	3	6.52	10	21.74	6	13.04	5	10.87	17	36.96	4	8.70	46
- สถิติ	0	0.00	0	0.00	12	30.77	5	12.82	5	12.82	8	20.51	4	10.26	5	12.82	39

ตาราง ข 32 จำนวนนักศึกษาใหม่ระดับปริญญาตรี ปีการศึกษา 2559 จำแนกตามรายได้ของบิดา (ต่อ)

คณะ/สาขาวิชา	ไม่มีรายได้/ถึงแก่กรรม		6,500 หรือต่ำกว่า		6,501-12,500		12,501-18,500		18,501-26,000		26,001-35,000		มากกว่า 35,000		ไม่ระบุ		รวมทั้งหมด
	จำนวน	ร้อยละ	จำนวน	ร้อยละ	จำนวน	ร้อยละ	จำนวน	ร้อยละ	จำนวน	ร้อยละ	จำนวน	ร้อยละ	จำนวน	ร้อยละ	จำนวน	ร้อยละ	
คณะวิศวกรรมศาสตร์	0	0.00	20	1.45	151	10.94	145	10.51	150	10.87	212	15.36	539	39.06	163	11.81	1,380
- วิศวกรรม	0	0.00	0	0.00	13	11.61	14	12.50	16	14.29	21	18.75	38	33.93	10	8.93	112
- วิศวกรรมคอมพิวเตอร์	0	0.00	0	0.00	8	4.68	15	8.77	14	8.19	24	14.04	86	50.29	24	14.04	171
- วิศวกรรมเคมี	0	0.00	0	0.00	7	5.93	6	5.08	14	11.86	17	14.41	58	49.15	16	13.56	118
- วิศวกรรมเครื่องกล	0	0.00	2	1.03	15	7.73	14	7.22	28	14.43	31	15.98	83	42.78	21	10.82	194
- วิศวกรรมเครื่องมือ	0	0.00	2	4.35	9	19.57	6	13.04	7	15.22	9	19.57	6	13.04	7	15.22	46
- วิศวกรรมไฟฟ้า	0	0.00	3	2.52	20	16.81	15	12.61	14	11.76	17	14.29	34	28.57	16	13.45	119
- วิศวกรรมไฟฟ้าสื่อสารและอิเล็กทรอนิกส์	0	0.00	3	2.50	14	11.67	17	14.17	16	13.33	18	15.00	41	34.17	11	9.17	120
- วิศวกรรมเทคนิคทางอิเล็กทรอนิกส์	0	0.00	1	2.70	5	13.51	3	8.11	5	13.51	3	8.11	17	45.95	3	8.11	37
- วิศวกรรมโยธา	0	0.00	0	0.00	16	10.53	14	9.21	9	5.92	27	17.76	70	46.05	16	10.53	152
- วิศวกรรมระบบควบคุมและเครื่องมือวัด	0	0.00	5	5.75	12	13.79	13	14.94	12	13.79	11	12.64	23	26.44	11	12.64	87
- วิศวกรรมวัสดุ	0	0.00	0	0.00	10	26.32	5	13.16	2	5.26	5	13.16	11	28.95	5	13.16	38
- วิศวกรรมสิ่งแวดล้อม	0	0.00	1	1.37	11	15.07	11	15.07	6	8.22	9	12.33	25	34.25	10	13.70	73
- วิศวกรรมอัตโนมัติ	0	0.00	1	2.86	3	8.57	2	5.71	3	8.57	8	22.86	12	34.29	6	17.14	35
- วิศวกรรมอุตสาหการ	0	0.00	2	2.56	8	10.26	10	12.82	4	5.13	12	15.38	35	44.87	7	8.97	78
คณะสถาปัตยกรรมศาสตร์และการออกแบบ	0	0.00	1	0.61	3	1.82	1	0.61	9	5.45	12	7.27	120	72.73	19	11.52	165
- การออกแบบอุตสาหกรรม	0	0.00	0	0.00	1	4.35	0	0.00	2	8.70	0	0.00	18	78.26	2	8.70	23
- สถาปัตยกรรม	0	0.00	0	0.00	1	1.28	0	0.00	3	3.85	5	6.41	58	74.36	11	14.10	78
- สถาปัตยกรรมภายใน	0	0.00	0	0.00	0	0.00	0	0.00	1	3.13	4	12.50	23	71.88	4	12.50	32
- ออกแบบนิเทศศิลป์	0	0.00	1	3.13	1	3.13	1	3.13	3	9.38	3	9.38	21	65.63	2	6.25	32
สถาบันวิทยการหุ่นยนต์ภาคสนาม	0	0.00	1	1.47	5	7.35	6	8.82	5	7.35	10	14.71	30	44.12	11	16.18	68
- วิศวกรรมหุ่นยนต์และระบบอัตโนมัติ	0	0.00	1	1.47	5	7.35	6	8.82	5	7.35	10	14.71	30	44.12	11	16.18	68
รวม	0	0.00	76	2.47	401	13.01	378	12.26	363	11.77	463	15.02	1,045	33.90	357	11.58	3,083

ตารางที่ 33 จำนวนนักศึกษาใหม่ระดับปริญญาตรี ปีการศึกษา 2559 จำแนกตามวุฒิสูงสุดของมารดา

คณะ/สาขาวิชา	ประถมศึกษา		มัธยมต้น		มัธยมศึกษา/วชช.		ปวส./อนุปริญญา		ปริญญาตรี		ปริญญาโท		ปริญญาเอก		ไม่มีวุฒิ		วุฒิเฉพาะ ตำแหน่ง/ อื่นๆ		School in Countries		ไม่ระบุ		รวม ทั้งหมด		
	จำนวน	ร้อยละ	จำนวน	ร้อยละ	จำนวน	ร้อยละ	จำนวน	ร้อยละ	จำนวน	ร้อยละ	จำนวน	ร้อยละ	จำนวน	ร้อยละ	จำนวน	ร้อยละ	จำนวน	ร้อยละ	จำนวน	ร้อยละ	จำนวน	ร้อยละ			
																								จำนวน	ร้อยละ
คณะครุศาสตร์อุตสาหกรรมและเทคโนโลยี - เทคโนโลยีการพิมพ์และบรรจุภัณฑ์ - เทคโนโลยีการศึกษาและสื่อสารมวลชน - เทคโนโลยีเฝ้าระวัง - เทคโนโลยีอุตสาหกรรม - เทคโนโลยีอุตสาหกรรมแพทย์และวิทยาศาสตร์ - มีเดียทางกายภาพและวิทยาศาสตร์ - มีเดียอาร์ท - วิทยาการคอมพิวเตอร์ประยุกต์มีเดีย - วิศวกรรมเครื่องกล - วิศวกรรมไฟฟ้า - วิศวกรรมโยธา - วิศวกรรมอุตสาหกรรม คณะเทคโนโลยีสารสนเทศ - เทคโนโลยีสารสนเทศ - วิทยาการคอมพิวเตอร์ คณะวิทยาศาสตร์ - คณิตศาสตร์ - เคมี - จิตวิทยา - ฟิสิกส์ประยุกต์ - วิทยาการคอมพิวเตอร์ประยุกต์ - วิทยาศาสตร์และเทคโนโลยีการอาหาร - สถิติ	162	18.77	102	11.82	183	21.21	84	9.73	235	27.23	52	6.03	0	0.00	12	1.39	3	0.35	0	0.00	30	3.48	863		
	17	28.81	7	11.86	15	25.42	6	10.17	8	13.56	2	3.39	0	0.00	2	3.39	1	1.69	0	0.00	1	1.69	59		
	11	12.09	9	9.89	24	26.37	12	13.19	23	25.27	6	6.59	0	0.00	1	1.10	0	0.00	0	0.00	5	5.49	91		
	8	10.00	8	10.00	10	12.50	11	13.75	30	37.50	8	10.00	0	0.00	0	0.00	1	1.25	1	1.25	0	0.00	4	5.00	80
	22	22.00	22	22.00	20	20.00	9	9.00	18	18.00	2	2.00	0	0.00	2	2.00	0	0.00	0	0.00	5	5.00	100		
	7	17.95	4	10.26	7	17.95	5	12.82	10	25.64	3	7.69	0	0.00	0	0.00	1	2.56	1	2.56	0	0.00	2	5.13	39
	12	10.71	7	6.25	16	14.29	11	9.82	52	46.43	8	7.14	0	0.00	1	0.89	0	0.00	0	0.00	5	4.46	112		
	26	22.03	16	13.56	27	22.88	11	9.32	28	23.73	5	4.24	0	0.00	2	1.69	0	0.00	0	0.00	3	2.54	118		
	12	24.49	9	18.37	14	28.57	4	8.16	7	14.29	2	4.08	0	0.00	1	2.04	0	0.00	0	0.00	0	0.00	0	0.00	49
	23	18.40	12	9.60	32	25.60	6	4.80	37	29.60	10	8.00	0	0.00	1	0.80	0	0.00	0	0.00	4	3.20	125		
	15	34.09	3	6.82	8	18.18	4	9.09	9	20.45	3	6.82	0	0.00	2	4.55	0	0.00	0	0.00	0	0.00	0	0.00	44
9	19.57	5	10.87	10	21.74	5	10.87	13	28.26	3	6.52	0	0.00	0	0.00	0	0.00	0	0.00	0	0.00	1	2.17	46	
27	15.79	16	9.36	41	23.98	15	8.77	60	35.09	11	6.43	0	0.00	1	0.58	0	0.00	0	0.00	0	0.00	0	0.00	171	
20	15.98	14	10.77	33	25.38	9	6.92	45	34.62	8	6.15	0	0.00	1	0.77	0	0.00	0	0.00	0	0.00	0	0.00	130	
7	17.07	2	4.88	8	19.51	6	14.63	15	36.59	3	7.32	0	0.00	0	0.00	0	0.00	0	0.00	0	0.00	0	0.00	41	
105	24.08	51	11.70	107	24.54	29	6.65	105	24.08	11	2.52	1	0.23	15	3.44	0	0.00	0	0.00	0	0.00	12	2.75	436	
6	18.75	7	21.88	11	34.38	1	3.13	6	18.75	0	0.00	0	0.00	0	0.00	1	3.13	0	0.00	0	0.00	0	0.00	32	
32	29.36	15	13.76	27	24.77	4	3.67	23	21.10	3	2.75	0	0.00	2	1.83	0	0.00	0	0.00	0	0.00	3	2.75	109	
13	18.06	6	8.33	19	26.39	10	13.89	18	25.00	2	2.78	0	0.00	1	1.39	0	0.00	0	0.00	0	0.00	3	4.17	72	
27	28.72	11	11.70	20	21.28	7	7.45	18	19.15	1	1.06	0	0.00	0	0.00	7	7.45	0	0.00	0	0.00	3	3.19	94	
8	18.18	4	9.09	10	22.73	2	4.55	15	34.09	1	2.27	0	0.00	0	0.00	2	4.55	0	0.00	0	0.00	2	4.55	44	
8	17.39	2	4.35	13	28.26	3	6.52	15	32.61	3	6.52	1	2.17	1	2.17	0	0.00	0	0.00	0	0.00	1	2.17	46	
11	28.21	6	15.38	7	17.95	2	5.13	10	25.64	1	2.56	0	0.00	2	5.13	0	0.00	0	0.00	0	0.00	0	0.00	39	



ตารางที่ 33 จำนวนนักศึกษาใหม่ระดับปริญญาตรี ปีการศึกษา 2559 จำแนกตามวุฒิสูงสุดของมารดา (ต่อ)

คณะ/สาขาวิชา	ประถมศึกษา		มัธยมต้น		มัธยมศึกษา/ปวช. ปวส./อนุปริญญา		ปริญญาตรี		ปริญญาโท		ปริญญาเอก		ไม่มีวุฒิ		วุฒิเฉพาะ ตำแหน่ง/ อื่นๆ		School in Countries		ไม่ระบุ		รวม ทั้งหมด		
	จำนวน	ร้อยละ	จำนวน	ร้อยละ	จำนวน	ร้อยละ	จำนวน	ร้อยละ	จำนวน	ร้อยละ	จำนวน	ร้อยละ	จำนวน	ร้อยละ	จำนวน	ร้อยละ	จำนวน	ร้อยละ	จำนวน	ร้อยละ			
		ร้อยละ		ร้อยละ		ร้อยละ		ร้อยละ		ร้อยละ		ร้อยละ		ร้อยละ		ร้อยละ		ร้อยละ		ร้อยละ			
คณะศึกษาศาสตร์	149	10.80	105	7.61	282	20.43	127	9.20	544	39.42	109	7.90	7	0.51	20	1.45	6	0.43	3	0.22	28	2.03	1,380
- ศึกษารวม	7	6.25	11	9.82	21	18.75	15	13.39	44	39.29	9	8.04	0	0.00	0	0.00	2	1.79	0	0.00	3	2.68	112
- วิศวกรรมคอมพิวเตอร์	11	6.43	10	5.85	28	16.37	13	7.60	84	49.12	20	11.70	0	0.00	2	1.17	0	0.00	1	0.58	2	1.17	171
- วิศวกรรมเคมี	12	10.17	3	2.54	24	20.34	14	11.86	45	38.14	11	9.32	2	1.69	4	3.39	0	0.00	0	0.00	3	2.54	118
- วิศวกรรมเครื่องกล	18	9.28	15	7.73	32	16.49	18	9.28	82	42.27	19	9.79	1	0.52	3	1.55	2	1.03	1	0.52	3	1.55	194
- วิศวกรรมเครื่องมือ	11	23.91	5	10.87	15	32.61	4	8.70	8	17.39	0	0.00	0	0.00	2	4.35	1	2.17	0	0.00	0	0.00	46
- วิศวกรรมไฟฟ้า	22	18.49	8	6.72	24	20.17	10	8.40	42	35.29	11	9.24	0	0.00	1	0.84	0	0.00	0	0.00	1	0.84	119
- วิศวกรรมไฟฟ้าสื่อสารและอิเล็กทรอนิกส์	14	11.67	11	9.17	28	23.33	12	10.00	46	38.33	2	1.67	2	1.67	1	0.83	1	0.83	0	0.00	3	2.50	120
- วิศวกรรมเคตาทรอนิกส์	5	13.51	1	2.70	8	21.62	2	5.41	16	42.24	2	5.41	1	2.70	0	0.00	0	0.00	0	0.00	2	5.41	37
- ศึกษารวมโยธา	12	7.89	11	7.24	27	17.76	16	10.53	64	42.11	13	8.55	1	0.66	3	1.97	0	0.00	1	0.66	4	2.63	152
- วิศวกรรมระบบควบคุมและเครื่องวัด	9	10.34	10	11.49	27	31.03	9	10.34	25	28.74	5	5.75	0	0.00	1	1.15	0	0.00	0	0.00	1	1.15	87
- ศึกษารวมวัสดุ	7	18.42	0	0.00	11	28.95	1	2.63	15	39.47	3	7.89	0	0.00	0	0.00	0	0.00	0	0.00	1	2.63	38
- วิศวกรรมสิ่งแวดล้อม	9	12.33	6	8.22	16	21.92	6	8.22	29	39.73	6	8.22	0	0.00	0	0.00	0	0.00	0	0.00	1	1.37	73
- ศึกษารวมอัตโนมัติ	3	8.57	5	14.29	7	20.00	2	5.71	14	40.00	2	5.71	0	0.00	1	2.86	0	0.00	0	0.00	1	2.86	35
- ศึกษารวมอุตสาหกรรม	9	11.54	9	11.54	14	17.95	5	6.41	30	38.46	6	7.69	0	0.00	2	2.56	0	0.00	0	0.00	3	3.85	78
คณะสถาปัตยกรรมศาสตร์และการออกแบบ	4	2.42	8	4.85	19	11.52	15	9.09	91	55.15	24	14.55	1	0.61	1	0.61	1	0.61	0	0.00	1	0.61	165
- การออกแบบอุตสาหกรรม	2	8.70	1	4.35	4	17.39	1	4.35	13	56.52	2	8.70	0	0.00	0	0.00	0	0.00	0	0.00	0	0.00	23
- สถาปัตยกรรม	1	1.28	6	7.69	7	8.97	8	10.26	39	50.00	14	17.95	0	0.00	1	1.28	1	1.28	0	0.00	1	1.28	78
- สถาปัตยกรรมภายใน	1	3.13	0	0.00	5	15.63	1	3.13	21	65.63	4	12.50	0	0.00	0	0.00	0	0.00	0	0.00	0	0.00	32
- ออกแบบนิเทศศิลป์	0	0.00	1	3.13	3	9.38	5	15.63	18	56.25	4	12.50	1	3.13	0	0.00	0	0.00	0	0.00	0	0.00	32
สถาบันวิชาการหุ่นยนต์ภาคสาม	6	8.82	5	7.35	13	19.12	4	5.88	30	44.12	6	8.82	1	1.47	1	1.47	0	0.00	0	0.00	2	2.94	68
- วิศวกรรมหุ่นยนต์และระบบอัตโนมัติ	6	8.82	5	7.35	13	19.12	4	5.88	30	44.12	6	8.82	1	1.47	1	1.47	0	0.00	0	0.00	2	2.94	68
รวม	453	14.69	287	9.31	645	20.92	274	8.89	1,065	34.84	213	6.91	10	0.32	50	1.62	10	0.32	3	0.10	73	2.37	3,083

ตาราง ข 34 จำนวนนักศึกษาใหม่ระดับปริญญาตรี ปีการศึกษา 2559 จำแนกตามอาชีพของมารดา

คณะ/สาขาวิชา	รับราชการ		พนักงาน รัฐวิสาหกิจ		พนักงาน/ ลูกจ้างเอกชน		ธุรกิจส่วนตัว		ค้าขาย		เกษตรกร/ ชาวประมง		พนักงาน องค์กรของรัฐ		ลูกจ้างส่วน ราชการ		รับจ้าง		ไม่ได้ประกอบ อาชีพ		อื่นๆ		ไม่ระบุ		รวม ทั้งหมด		
	จำนวน	ร้อยละ	จำนวน	ร้อยละ	จำนวน	ร้อยละ	จำนวน	ร้อยละ	จำนวน	ร้อยละ	จำนวน	ร้อยละ	จำนวน	ร้อยละ	จำนวน	ร้อยละ	จำนวน	ร้อยละ	จำนวน	ร้อยละ	จำนวน	ร้อยละ	จำนวน	ร้อยละ			
																										จำนวน	ร้อยละ
คณะครุศาสตร์อุตสาหกรรมและเทคโนโลยี - เทคโนโลยีการพิมพ์และบรรจุภัณฑ์ - เทคโนโลยีการศึกษาและสื่อสารมวลชน - เทคโนโลยีมีเดีย - เทคโนโลยีอุตสาหกรรม - มีเดียทางการแพทย์และวิทยาศาสตร์ - มีเดียออสส์ - วิทยาการคอมพิวเตอร์ประยุกต์-มีเดีย - วิศวกรรมเครื่องกล - วิศวกรรมไฟฟ้า - วิศวกรรมโยธา - วิศวกรรมอุตสาหกรรม คณะเทคโนโลยีสารสนเทศ - เทคโนโลยีสารสนเทศ - วิทยาการคอมพิวเตอร์ คณะวิทยาศาสตร์ - เคมี - จุดชีววิทยา - ฟิสิกส์ประยุกต์ - วิทยาการคอมพิวเตอร์ประยุกต์ - วิทยาศาสตร์และเทคโนโลยีการอาหาร - สถิติ	107	12.40	20	2.32	115	13.33	109	12.63	134	15.53	58	6.72	4	0.46	5	0.58	109	12.63	170	19.70	2	0.23	30	3.48	863		
	3	5.08	0	0.00	7	11.86	11	18.64	8	13.56	3	5.08	0	0.00	0	0.00	5	8.47	21	35.59	0	0.00	1	1.69	59		
	11	12.09	2	2.20	16	17.58	14	15.38	8	8.79	2	2.20	2	2.20	0	0.00	12	13.19	19	20.88	0	0.00	5	5.49	91		
	12	15.00	1	1.25	11	13.75	10	12.50	14	17.50	2	2.50	1	1.25	0	0.00	4	5.00	21	26.25	0	0.00	4	5.00	80		
	6	6.00	2	2.00	16	16.00	11	11.00	14	14.00	9	9.00	0	0.00	1	1.00	14	14.00	22	22.00	0	0.00	5	5.00	100		
	3	7.69	1	2.56	5	12.82	8	20.51	6	15.38	1	2.56	0	0.00	0	0.00	4	10.26	9	23.08	0	0.00	2	5.13	39		
	14	12.50	7	6.25	20	17.86	19	16.96	13	11.61	1	0.89	0	0.00	0	0.00	7	6.25	26	23.21	0	0.00	5	4.46	112		
	9	7.63	2	1.69	15	12.71	13	11.02	28	23.73	4	3.39	1	0.85	0	0.00	23	19.49	20	16.95	0	0.00	3	2.54	118		
	4	8.16	1	2.04	5	10.20	3	6.12	12	24.49	11	22.45	0	0.00	0	0.00	1	2.04	6	12.24	5	10.20	1	2.04	49		
	30	24.00	4	3.20	9	7.20	11	8.80	19	15.20	11	8.80	0	0.00	0	0.00	2	1.60	22	17.60	12	9.60	1	0.80	125		
	6	13.64	0	0.00	7	15.91	4	9.09	7	15.91	9	20.45	0	0.00	0	0.00	0	0.00	4	9.09	7	15.91	0	0.00	0	0.00	44
	9	19.57	0	0.00	4	8.70	5	10.87	5	10.87	5	10.87	5	10.87	0	0.00	1	2.17	8	17.39	8	17.39	0	0.00	1	2.17	46
13	7.60	4	2.34	27	15.79	17	9.94	23	13.45	9	5.26	1	0.58	2	1.17	22	12.87	51	29.82	2	1.17	0	0.00	171			
10	7.69	4	3.08	22	16.92	9	6.92	17	13.08	8	6.15	1	0.77	1	0.77	18	13.85	39	30.00	1	0.77	0	0.00	130			
3	7.32	0	0.00	5	12.20	8	19.51	6	14.63	1	2.44	0	0.00	0	0.00	1	2.44	4	9.76	12	29.27	1	2.44	0	0.00	41	
36	8.26	5	1.15	60	13.76	39	8.94	85	19.50	29	6.65	1	0.23	7	1.61	74	16.97	87	19.95	1	0.23	12	2.75	436			
4	12.50	1	3.13	5	15.63	0	0.00	7	21.88	2	6.25	0	0.00	0	0.00	0	0.00	7	21.88	6	18.75	0	0.00	0	0.00	32	
7	6.42	1	0.92	16	14.68	12	11.01	22	20.18	8	7.34	0	0.00	0	0.00	3	2.75	17	15.60	20	18.35	0	0.00	3	2.75	109	
4	5.56	0	0.00	9	12.50	9	12.50	13	18.06	3	4.17	0	0.00	0	0.00	1	1.39	8	11.11	22	30.56	0	0.00	3	4.17	72	
8	8.51	0	0.00	7	7.45	7	7.45	16	17.02	9	9.57	0	0.00	0	0.00	1	1.06	29	30.85	13	13.83	1	1.06	3	3.19	94	
4	9.09	1	2.27	8	18.18	3	6.82	9	20.45	3	6.82	0	0.00	0	0.00	0	0.00	4	9.09	10	22.73	0	0.00	2	4.55	44	
6	13.04	0	0.00	9	19.57	5	10.87	8	17.39	3	6.52	1	2.17	1	2.17	1	2.17	1	2.17	11	23.91	0	0.00	1	2.17	46	
3	7.69	2	5.13	6	15.38	3	7.69	10	25.64	1	2.56	0	0.00	0	0.00	1	2.56	8	20.51	5	12.82	0	0.00	0	0.00	39	

ตาราง ข 34 จำนวนนักศึกษาใหม่ระดับปริญญาตรี ปีการศึกษา 2559 จำแนกตามอาชีพของมารดา (ต่อ)

คณะ/สาขาวิชา	รับราชการ		พนักงานรัฐวิสาหกิจ		พนักงาน/ลูกจ้างเอกชน		ธุรกิจส่วนตัว		ค้าขาย		เกษตรกร/ชาวประมง		พนักงานองค์กรของรัฐ		ลูกจ้างส่วนราชการ		รับจ้าง		ไม่ได้ประกอบอาชีพ		อื่นๆ		ไม่ระบุ		รวมทั้งหมด
	จำนวน	ร้อยละ	จำนวน	ร้อยละ	จำนวน	ร้อยละ	จำนวน	ร้อยละ	จำนวน	ร้อยละ	จำนวน	ร้อยละ	จำนวน	ร้อยละ	จำนวน	ร้อยละ	จำนวน	ร้อยละ	จำนวน	ร้อยละ	จำนวน	ร้อยละ	จำนวน	ร้อยละ	
คณะวิศวกรรมศาสตร์	182	13.19	43	3.42	196	14.20	195	14.13	205	14.86	60	4.35	13	0.94	13	0.94	148	10.72	285	20.65	12	0.87	28	2.03	1,380
- วิศวกรรม	22	19.64	6	5.36	18	16.07	7	6.25	19	16.96	8	7.14	1	0.89	0	0.00	8	7.14	19	16.96	1	0.89	3	2.68	112
- วิศวกรรมคอมพิวเตอร์	18	10.53	7	4.09	21	12.28	33	19.30	25	14.62	6	3.51	4	2.34	0	0.00	13	7.60	41	23.98	1	0.58	2	1.17	171
- วิศวกรรมเคมี	20	16.95	5	4.24	19	16.10	9	7.63	16	13.56	4	3.39	0	0.00	1	0.85	14	11.86	26	22.03	1	0.85	3	2.54	118
- วิศวกรรมเครื่องกล	29	14.95	4	2.06	24	12.37	27	13.92	25	12.89	7	3.61	1	0.52	2	1.03	20	10.31	50	25.77	2	1.03	3	1.55	194
- วิศวกรรมเครื่องมือ	2	4.35	0	0.00	7	15.22	6	13.04	11	23.91	6	13.04	0	0.00	0	0.00	10	21.74	4	8.70	0	0.00	0	0.00	46
- วิศวกรรมไฟฟ้า	19	15.97	4	3.36	16	13.45	15	12.61	19	15.97	9	7.56	0	0.00	2	1.68	13	10.92	21	17.65	0	0.00	1	0.84	119
- วิศวกรรมไฟฟ้าสื่อสารและอิเล็กทรอนิกส์	14	11.67	2	1.67	24	20.00	15	12.50	14	11.67	2	1.67	4	3.33	1	0.83	12	10.00	28	23.33	1	0.83	3	2.50	120
- วิศวกรรมเมคคาทรอนิกส์	2	5.41	1	2.70	6	16.22	7	18.92	4	10.81	0	0.00	0	0.00	0	0.00	8	21.62	7	18.92	0	0.00	2	5.41	37
- วิศวกรรมโยธา	24	15.79	6	3.95	17	11.18	31	20.39	21	13.82	5	3.29	2	1.32	2	1.32	12	7.89	26	17.11	2	1.32	4	2.63	152
- วิศวกรรมระบบควบคุมและเครื่องมือวัด	9	10.34	3	3.45	8	9.20	10	11.49	15	17.24	4	4.60	0	0.00	0	0.00	13	14.94	23	26.44	1	1.15	1	1.15	87
- วิศวกรรมวัสดุ	4	10.53	0	0.00	8	21.05	1	2.63	7	18.42	2	5.26	0	0.00	1	2.63	9	23.68	4	10.53	1	2.63	1	2.63	38
- วิศวกรรมสิ่งแวดล้อม	5	6.85	2	2.74	15	20.55	10	13.70	11	15.07	3	4.11	1	1.37	1	1.37	8	10.96	14	19.18	2	2.74	1	1.37	73
- วิศวกรรมอัตโนมัติ	5	14.29	2	5.71	5	14.29	8	22.86	4	11.43	0	0.00	0	0.00	2	5.71	1	2.86	7	20.00	0	0.00	1	2.86	35
- วิศวกรรมอุตสาหกรรม	9	11.54	1	1.28	8	10.26	16	20.51	14	17.95	4	5.13	0	0.00	1	1.28	7	8.97	15	19.23	0	0.00	3	3.85	78
คณะสถาปัตยกรรมศาสตร์และการออกแบบ	18	10.91	8	4.85	24	14.55	49	29.70	14	8.48	1	0.61	0	0.00	2	1.21	11	6.67	37	22.42	0	0.00	1	0.61	165
- การออกแบบอุตสาหกรรม	1	4.35	0	0.00	4	17.39	7	30.43	3	13.04	0	0.00	0	0.00	0	0.00	1	4.35	7	30.43	0	0.00	0	0.00	23
- สถาปัตยกรรม	10	12.82	6	7.69	14	17.95	23	29.49	4	5.13	1	1.28	0	0.00	1	1.28	5	6.41	13	16.67	0	0.00	1	1.28	78
- สถาปัตยกรรมภายใน	2	6.25	2	6.25	4	12.50	7	21.88	4	12.50	0	0.00	0	0.00	0	0.00	4	12.50	9	28.13	0	0.00	0	0.00	32
- ออกแบบนิเทศศิลป์	5	15.63	0	0.00	2	6.25	12	37.50	3	9.38	0	0.00	0	0.00	1	3.13	1	3.13	8	25.00	0	0.00	0	0.00	32
สถาบันวิทยการหุ่นยนต์ภาคสนาม	5	7.35	2	2.94	9	13.24	14	20.59	13	19.12	2	2.94	1	1.47	0	0.00	6	8.82	13	19.12	1	1.47	2	2.94	68
- วิศวกรรมหุ่นยนต์และระบบอัตโนมัติ	5	7.35	2	2.94	9	13.24	14	20.59	13	19.12	2	2.94	1	1.47	0	0.00	6	8.82	13	19.12	1	1.47	2	2.94	68
รวม	361	11.71	82	2.66	431	13.98	423	13.72	474	15.37	159	5.16	20	0.65	29	0.94	370	12.00	643	20.86	18	0.58	73	2.37	3,083

ตาราง ข 35 จำนวนนักศึกษาใหม่ระดับปริญญาตรี ปีการศึกษา 2559 จำแนกตามรายได้ของมารดา

คณะ/สาขาวิชา	ไม่มีรายได้/ ถึงแก่กรรม		6,500 หรือต่ำกว่า		6,501-12,500		12,501-18,500		18,501-26,000		26,001-35,000		มากกว่า 35,000		ไม่ระบุ		รวมทั้งหมด
	จำนวน	ร้อยละ	จำนวน	ร้อยละ	จำนวน	ร้อยละ	จำนวน	ร้อยละ	จำนวน	ร้อยละ	จำนวน	ร้อยละ	จำนวน	ร้อยละ	จำนวน	ร้อยละ	
คณะครุศาสตร์อุตสาหกรรมและเทคโนโลยี	0	0.00	54	6.26	164	19.00	112	12.98	100	11.59	97	11.24	136	15.76	200	23.17	863
- เทคโนโลยีการพิมพ์และบรรจุภัณฑ์	0	0.00	3	5.08	8	13.56	8	13.56	6	10.17	4	6.78	8	13.56	22	37.29	59
- เทคโนโลยีการศึกษาและสื่อสารมวลชน	0	0.00	0	0.00	18	19.78	12	13.19	12	13.19	11	12.09	14	15.38	24	26.37	91
- เทคโนโลยีมีเดีย	0	0.00	2	2.50	11	13.75	10	12.50	7	8.75	7	8.75	18	22.50	25	31.25	80
- เทคโนโลยีอุตสาหกรรม	0	0.00	6	6.00	26	26.00	12	12.00	10	10.00	9	9.00	10	10.00	27	27.00	100
- มีเดียทางการแพทย์และวิทยาศาสตร์	0	0.00	2	5.13	6	15.38	6	15.38	3	7.69	6	15.38	5	12.82	11	28.21	39
- มีเดียอาตส์	0	0.00	3	2.68	11	9.82	12	10.71	16	14.29	11	9.82	28	25.00	31	27.68	112
- วิทยาการคอมพิวเตอร์ประยุกต์-มัลติมีเดีย	0	0.00	9	7.63	23	19.49	21	17.80	16	13.56	12	10.17	14	11.86	23	19.49	118
- วิศวกรรมเครื่องกล	0	0.00	10	20.41	13	26.53	5	10.20	6	12.24	3	6.12	7	14.29	5	10.20	49
- วิศวกรรมไฟฟ้า	0	0.00	10	8.00	24	19.20	17	13.60	12	9.60	23	18.40	23	18.40	16	12.80	125
- วิศวกรรมโยธา	0	0.00	6	13.64	8	18.18	5	11.36	9	20.45	6	13.64	3	6.82	7	15.91	44
- วิศวกรรมอุตสาหกรรม	0	0.00	3	6.52	16	34.78	4	8.70	3	6.52	5	10.87	6	13.04	9	19.57	46
คณะเทคโนโลยีสารสนเทศ	0	0.00	10	5.85	26	15.20	18	10.53	21	12.28	11	6.43	34	19.88	51	29.82	171
- เทคโนโลยีสารสนเทศ	0	0.00	9	6.92	20	15.38	11	8.46	16	12.31	8	6.15	27	20.77	39	30.00	130
- วิทยาการคอมพิวเตอร์	0	0.00	1	2.44	6	14.63	7	17.07	5	12.20	3	7.32	7	17.07	12	29.27	41
คณะวิทยาศาสตร์	0	0.00	36	8.26	91	20.87	69	15.83	47	10.78	39	8.94	55	12.61	99	22.71	436
- คณิตศาสตร์	0	0.00	5	15.63	9	28.13	6	18.75	4	12.50	0	0.00	2	6.25	6	18.75	32
- เคมี	0	0.00	6	5.50	25	22.94	20	18.35	10	9.17	10	9.17	15	13.76	23	21.10	109
- จิตชีววิทยา	0	0.00	4	5.56	13	18.06	7	9.72	10	13.89	8	11.11	5	6.94	25	34.72	72
- ฟิสิกส์ประยุกต์	0	0.00	11	11.70	24	25.53	19	20.21	10	10.64	6	6.38	8	8.51	16	17.02	94
- วิทยาการคอมพิวเตอร์ประยุกต์	0	0.00	5	11.36	8	18.18	6	13.64	5	11.36	3	6.82	5	11.36	12	27.27	44
- วิทยาศาสตร์และเทคโนโลยีการอาหาร	0	0.00	2	4.35	3	6.52	5	10.87	5	10.87	8	17.39	11	23.91	12	26.09	46
- สถิติ	0	0.00	3	7.69	9	23.08	6	15.38	3	7.69	4	10.26	9	23.08	5	12.82	39

ตาราง ข 35 จำนวนนักศึกษาใหม่ระดับปริญญาตรี ปีการศึกษา 2559 จำแนกตามรายได้ของมารดา (ต่อ)

คณะ/สาขาวิชา	ไม่มีรายได้/ ถึงแก่กรรม		6,500 หรือต่ำกว่า		6,501-12,500		12,501-18,500		18,501-26,000		26,001-35,000		มากกว่า 35,000		ไม่ระบุ		รวมทั้งหมด
	จำนวน	ร้อยละ	จำนวน	ร้อยละ	จำนวน	ร้อยละ	จำนวน	ร้อยละ	จำนวน	ร้อยละ	จำนวน	ร้อยละ	จำนวน	ร้อยละ	จำนวน	ร้อยละ	
คณะวิศวกรรมศาสตร์	0	0.00	46	3.33	171	12.39	148	10.72	160	11.59	195	14.13	347	25.14	313	22.68	1,380
- วิศวกรรม	0	0.00	1	0.89	15	13.39	18	16.07	15	13.39	17	15.18	24	21.43	22	19.64	112
- วิศวกรรมคอมพิวเตอร์	0	0.00	2	1.17	15	8.77	12	7.02	21	12.28	20	11.70	58	33.92	43	25.15	171
- วิศวกรรมเคมี	0	0.00	3	2.54	12	10.17	13	11.02	7	5.93	15	12.71	39	33.05	29	24.58	118
- วิศวกรรมเครื่องกล	0	0.00	3	1.55	21	10.82	18	9.28	29	14.95	22	11.34	48	24.74	53	27.32	194
- วิศวกรรมเครื่องมือ	0	0.00	3	6.52	15	32.61	3	6.52	11	23.91	9	19.57	1	2.17	4	8.70	46
- วิศวกรรมไฟฟ้า	0	0.00	10	8.40	20	16.81	16	13.45	9	7.56	19	15.97	23	19.33	22	18.49	119
- วิศวกรรมไฟฟ้าสื่อสารและอิเล็กทรอนิกส์	0	0.00	5	4.17	16	13.33	10	8.33	16	13.33	17	14.17	25	20.83	31	25.83	120
- วิศวกรรมเมคคาทรอนิกส์	0	0.00	1	2.70	2	5.41	2	5.41	3	8.11	7	18.92	13	35.14	9	24.32	37
- วิศวกรรมโยธา	0	0.00	3	1.97	16	10.53	16	10.53	13	8.55	27	17.76	47	30.92	30	19.74	152
- วิศวกรรมระบบควบคุมและเครื่องอัตโนมัติ	0	0.00	2	2.30	10	11.49	13	14.94	9	10.34	15	17.24	14	16.09	24	27.59	87
- วิศวกรรมวัสดุ	0	0.00	2	5.26	8	21.05	8	21.05	9	23.68	0	0.00	6	15.79	5	13.16	38
- วิศวกรรมสิ่งแวดล้อม	0	0.00	3	4.11	8	10.96	10	13.70	5	6.85	11	15.07	21	28.77	15	20.55	73
- วิศวกรรมอัตโนมัติ	0	0.00	0	0.00	6	17.14	3	8.57	5	14.29	5	14.29	8	22.86	8	22.86	35
- วิศวกรรมอุตสาหกรรม	0	0.00	8	10.26	7	8.97	6	7.69	8	10.26	11	14.10	20	25.64	18	23.08	78
คณะสถาปัตยกรรมศาสตร์และการออกแบบ	0	0.00	1	0.61	6	3.64	3	1.82	6	3.64	20	12.12	91	55.15	38	23.03	165
- การออกแบบอุตสาหกรรม	0	0.00	0	0.00	1	4.35	0	0.00	2	8.70	1	4.35	12	52.17	7	30.43	23
- สถาปัตยกรรม	0	0.00	0	0.00	3	3.85	2	2.56	3	3.85	8	10.26	48	61.54	14	17.95	78
- สถาปัตยกรรมภายใน	0	0.00	1	3.13	0	0.00	0	0.00	1	3.13	6	18.75	15	46.88	9	28.13	32
- ออกแบบนิเทศศิลป์	0	0.00	0	0.00	2	6.25	1	3.13	0	0.00	5	15.63	16	50.00	8	25.00	32
สถาบันวิทยการหุ่นยนต์ภาคสนาม	0	0.00	1	1.47	6	8.82	9	13.24	8	11.76	15	22.06	14	20.59	15	22.06	68
- วิศวกรรมหุ่นยนต์และระบบอัตโนมัติ	0	0.00	1	1.47	6	8.82	9	13.24	8	11.76	15	22.06	14	20.59	15	22.06	68
รวม	0	0.00	148	4.80	464	15.05	359	11.64	342	11.09	377	12.23	677	21.96	716	23.22	3,083

ตาราง ข 36 จำนวนบัณฑิตศึกษาใหม่ระดับปริญญาตรี ปีการศึกษา 2559 จำนวนตามความเกี่ยวข้องกับผู้ที่ปกครองที่ไม่ใช่บิดามารดา

คณะ/สาขาวิชา	ดุษฎีบัณฑิต		ดุษฎีบัณฑิต		ดุษฎีบัณฑิต		ดุษฎีบัณฑิต		ดุษฎีบัณฑิต		ดุษฎีบัณฑิต		ดุษฎีบัณฑิต		ดุษฎีบัณฑิต		รวมทั้งหมด
	จำนวน	ร้อยละ	จำนวน	ร้อยละ	จำนวน	ร้อยละ	จำนวน	ร้อยละ	จำนวน	ร้อยละ	จำนวน	ร้อยละ	จำนวน	ร้อยละ	จำนวน	ร้อยละ	
คณะศึกษาศาสตร์อุตสาหกรรมและเทคโนโลยี	10	12.82	9	11.54	8	10.26	10	12.82	7	8.97	12	15.38	18	23.08	4	5.13	78
- เทคโนโลยีการพิมพ์และบรรจุภัณฑ์	0	0.00	0	0.00	1	33.33	0	0.00	0	0.00	0	0.00	2	66.67	0	0.00	3
- เทคโนโลยีการศึกษาและสื่อสารมวลชน	3	23.08	0	0.00	0	0.00	2	15.38	1	7.69	3	23.08	3	23.08	1	7.69	13
- เทคโนโลยีมีเดีย	1	12.50	2	25.00	1	12.50	2	25.00	0	0.00	1	12.50	1	12.50	0	0.00	8
- เทคโนโลยีอุตสาหกรรม	2	15.38	2	15.38	4	30.77	1	7.69	2	15.38	1	7.69	1	7.69	0	0.00	13
- มีเดียทางการแพทย์และวิทยาศาสตร์	0	0.00	0	0.00	0	0.00	0	0.00	1	20.00	2	40.00	2	40.00	0	0.00	5
- มีเดียอาตส์	1	8.33	2	16.67	2	16.67	2	16.67	0	0.00	2	16.67	3	25.00	0	0.00	12
- วิทยาการคอมพิวเตอร์ประยุกต์-มัลติมีเดีย	3	27.27	1	9.09	0	0.00	1	9.09	0	0.00	2	18.18	2	18.18	2	18.18	11
- วิศวกรรมเครื่องกล	0	0.00	0	0.00	0	0.00	1	50.00	0	0.00	1	50.00	0	0.00	0	0.00	2
- วิศวกรรมไฟฟ้า	0	0.00	1	14.29	0	0.00	1	14.29	1	14.29	0	0.00	3	42.86	1	14.29	7
- วิศวกรรมโยธา	0	0.00	1	33.33	0	0.00	0	0.00	1	33.33	0	0.00	1	33.33	0	0.00	3
- วิศวกรรมอุตสาหกรรม	0	0.00	0	0.00	0	0.00	0	0.00	1	100.00	0	0.00	0	0.00	0	0.00	1
คณะเทคโนโลยีสารสนเทศ	2	12.50	4	25.00	1	6.25	3	18.75	1	6.25	0	0.00	3	18.75	2	12.50	16
- เทคโนโลยีสารสนเทศ	2	18.18	4	36.36	1	9.09	1	9.09	0	0.00	0	0.00	3	27.27	0	0.00	11
- วิทยาการคอมพิวเตอร์	0	0.00	0	0.00	0	0.00	2	40.00	1	20.00	0	0.00	0	0.00	2	40.00	5
คณะวิทยาศาสตร์	6	20.00	6	20.00	5	16.67	2	6.67	1	3.33	2	6.67	5	16.67	3	10.00	30
- คณิตศาสตร์	1	33.33	0	0.00	0	0.00	0	0.00	1	33.33	0	0.00	1	33.33	0	0.00	3
- เคมี	1	16.67	1	16.67	2	33.33	0	0.00	0	0.00	0	0.00	1	16.67	1	16.67	6
- จิตวิทยา	0	0.00	1	16.67	1	16.67	1	16.67	0	0.00	1	16.67	1	16.67	1	16.67	6
- ฟิสิกส์ประยุกต์	2	25.00	2	25.00	1	12.50	0	0.00	0	0.00	0	0.00	2	25.00	1	12.50	8
- วิทยาการคอมพิวเตอร์ประยุกต์	0	0.00	0	0.00	0	0.00	0	0.00	0	0.00	1	100.00	0	0.00	0	0.00	1
- วิทยาศาสตร์และเทคโนโลยีการอาหาร	1	50.00	0	0.00	1	50.00	0	0.00	0	0.00	0	0.00	0	0.00	0	0.00	2
- สถิติ	1	25.00	2	50.00	0	0.00	1	25.00	0	0.00	0	0.00	0	0.00	0	0.00	4

ตาราง ข 36 จำนวนนักศึกษานิวเวิลด์ศึกษาใหม่ระดับปริญญาตรี ปีการศึกษา 2559 จำนวนตามความเกี่ยวข้องกับอุปกรณ์ที่ไม่ใช่ปีตามราคา (ต่อ)

คณะ/สาขาวิชา	คิงส์/ฝ่ายแม่		คิงส์/ฝ่ายพ่อ		น้ำ		อา		ตา/ยาย		ปู่/ย่า		พี่		บุคคลอื่น		รวมทั้งหมด
	จำนวน	ร้อยละ	จำนวน	ร้อยละ	จำนวน	ร้อยละ	จำนวน	ร้อยละ	จำนวน	ร้อยละ	จำนวน	ร้อยละ	จำนวน	ร้อยละ	จำนวน	ร้อยละ	
คณะวิศวกรรมศาสตร์	17	17.89	13	13.68	12	12.63	13	13.68	14	14.74	7	7.37	17	17.89	2	2.11	95
- วิศวกรรม	5	62.50	1	12.50	1	12.50	0	0.00	1	12.50	0	0.00	0	0.00	0	0.00	8
- วิศวกรรมคอมพิวเตอร์	4	30.77	2	15.38	1	7.69	3	23.08	1	7.69	0	0.00	2	15.38	0	0.00	13
- วิศวกรรมเคมี	2	20.00	1	10.00	3	30.00	2	20.00	1	10.00	0	0.00	1	10.00	0	0.00	10
- วิศวกรรมเครื่องกล	1	5.26	3	15.79	2	10.53	1	5.26	4	21.05	1	5.26	6	31.58	1	5.26	19
- วิศวกรรมเครื่องมือ	0	0.00	0	0.00	0	0.00	0	0.00	2	100.00	0	0.00	0	0.00	0	0.00	2
- วิศวกรรมไฟฟ้า	0	0.00	0	0.00	1	20.00	2	40.00	0	0.00	1	20.00	1	20.00	0	0.00	5
- วิศวกรรมไฟฟ้าสื่อสารและอิเล็กทรอนิกส์	2	25.00	2	25.00	0	0.00	0	0.00	0	0.00	2	25.00	2	25.00	0	0.00	8
- วิศวกรรมโยธา	0	0.00	2	22.22	0	0.00	2	22.22	1	11.11	0	0.00	3	33.33	1	11.11	9
- วิศวกรรมระบบควบคุมและเครื่องวัด	0	0.00	1	14.29	2	28.57	0	0.00	2	28.57	1	14.29	1	14.29	0	0.00	7
- วิศวกรรมสิ่งแวดล้อม	2	28.57	0	0.00	2	28.57	2	28.57	0	0.00	1	14.29	0	0.00	0	0.00	7
- วิศวกรรมอัตโนมัติ	1	33.33	1	33.33	0	0.00	0	0.00	1	33.33	0	0.00	0	0.00	0	0.00	3
- วิศวกรรมอุตสาหกรรม	0	0.00	0	0.00	0	0.00	1	25.00	1	25.00	1	25.00	1	25.00	0	0.00	4
คณะสถาปัตยกรรมศาสตร์และการออกแบบ	1	10.00	0	0.00	2	20.00	1	10.00	0	0.00	0	0.00	4	40.00	2	20.00	10
- การออกแบบอุตสาหกรรม	0	0.00	0	0.00	0	0.00	0	0.00	0	0.00	0	0.00	0	0.00	1	100.00	1
- สถาปัตยกรรม	1	16.67	0	0.00	1	16.67	1	16.67	0	0.00	0	0.00	2	33.33	1	16.67	6
- ออกแบบนิเทศศิลป์	0	0.00	0	0.00	1	33.33	0	0.00	0	0.00	0	0.00	2	66.67	0	0.00	3
สถาบันวิทยาการหุ่นยนต์ภาคสนาม	0	0.00	0	0.00	0	0.00	0	0.00	0	0.00	0	0.00	3	100.00	0	0.00	3
- วิศวกรรมหุ่นยนต์และระบบอัตโนมัติ	0	0.00	0	0.00	0	0.00	0	0.00	0	0.00	0	0.00	3	100.00	0	0.00	3
รวม	36	15.52	32	13.79	28	12.07	29	12.50	23	9.91	21	9.05	50	21.55	13	5.60	232

ตาราง ข 37 จำนวนนักเรียนใหม่ระดับปริญญาตรี ปีการศึกษา 2559 จำแนกตามวุฒิสูงสุดของผู้ปกครองที่มีใบปีติมารดา

คณะ/สาขาวิชา	ประถมศึกษา		มัธยมต้น		มัธยมศึกษา/วช.		ปริญญาตรี		ปริญญาโท		ปริญญาเอก		ไม่มีวุฒิ		วุฒิเฉพาะ ตำแหน่ง/ อื่นๆ		School in Other Countries		ไม่ระบุ		รวม ทั้งหมด		
	จำนวน	ร้อยละ	จำนวน	ร้อยละ	จำนวน	ร้อยละ	จำนวน	ร้อยละ	จำนวน	ร้อยละ	จำนวน	ร้อยละ	จำนวน	ร้อยละ	จำนวน	ร้อยละ	จำนวน	ร้อยละ	จำนวน	ร้อยละ			
																						จำนวน	ร้อยละ
คณะศึกษาศาสตร์/ศึกษาศาสตร์บัณฑิต	9	11.54	5	6.41	11	14.10	3	3.85	41	52.56	5	6.41	0	0.00	4	5.13	0	0.00	0	0.00	0	0.00	78
	0	0.00	0	0.00	0	0.00	0	0.00	3	100.00	0	0.00	0	0.00	0	0.00	0	0.00	0	0.00	0	0.00	3
คณะศึกษาศาสตร์/ศึกษาศาสตร์บัณฑิต	1	7.69	1	7.69	1	7.69	0	0.00	9	69.23	1	7.69	0	0.00	0	0.00	0	0.00	0	0.00	0	0.00	13
	2	25.00	0	0.00	0	0.00	1	12.50	5	62.50	0	0.00	0	0.00	0	0.00	0	0.00	0	0.00	0	0.00	8
คณะศึกษาศาสตร์/ศึกษาศาสตร์บัณฑิต	0	0.00	2	15.38	5	38.46	0	0.00	5	38.46	0	0.00	0	0.00	1	7.69	0	0.00	0	0.00	0	0.00	13
	0	0.00	1	20.00	1	20.00	0	0.00	2	40.00	0	0.00	0	0.00	1	20.00	0	0.00	0	0.00	0	0.00	5
คณะศึกษาศาสตร์/ศึกษาศาสตร์บัณฑิต	1	8.33	1	8.33	3	25.00	0	0.00	5	41.67	2	16.67	0	0.00	0	0.00	0	0.00	0	0.00	0	0.00	12
	3	27.27	0	0.00	0	0.00	1	9.09	6	54.55	1	9.09	0	0.00	0	0.00	0	0.00	0	0.00	0	0.00	11
คณะศึกษาศาสตร์/ศึกษาศาสตร์บัณฑิต	0	0.00	0	0.00	0	0.00	0	0.00	1	50.00	0	0.00	0	0.00	1	50.00	0	0.00	0	0.00	0	0.00	2
	1	14.29	0	0.00	0	0.00	0	0.00	4	57.14	1	14.29	0	0.00	1	14.29	0	0.00	0	0.00	0	0.00	7
คณะศึกษาศาสตร์/ศึกษาศาสตร์บัณฑิต	0	0.00	0	0.00	1	33.33	1	33.33	1	33.33	0	0.00	0	0.00	0	0.00	0	0.00	0	0.00	0	0.00	3
	1	100.00	0	0.00	0	0.00	0	0.00	0	0.00	0	0.00	0	0.00	0	0.00	0	0.00	0	0.00	0	0.00	1
คณะศึกษาศาสตร์/ศึกษาศาสตร์บัณฑิต	2	12.50	1	6.25	2	12.50	1	6.25	8	50.00	2	12.50	0	0.00	0	0.00	0	0.00	0	0.00	0	0.00	16
	2	18.18	0	0.00	2	18.18	1	9.09	5	45.45	1	9.09	0	0.00	0	0.00	0	0.00	0	0.00	0	0.00	11
คณะศึกษาศาสตร์/ศึกษาศาสตร์บัณฑิต	0	0.00	1	20.00	0	0.00	0	0.00	3	60.00	1	20.00	0	0.00	0	0.00	0	0.00	0	0.00	0	0.00	5
	7	23.33	1	3.33	2	6.67	4	13.33	15	50.00	1	3.33	0	0.00	0	0.00	0	0.00	0	0.00	0	0.00	30
คณะศึกษาศาสตร์/ศึกษาศาสตร์บัณฑิต	1	33.33	0	0.00	1	33.33	0	0.00	1	33.33	0	0.00	0	0.00	0	0.00	0	0.00	0	0.00	0	0.00	3
	1	16.67	0	0.00	0	0.00	2	33.33	3	50.00	0	0.00	0	0.00	0	0.00	0	0.00	0	0.00	0	0.00	6
คณะศึกษาศาสตร์/ศึกษาศาสตร์บัณฑิต	1	16.67	1	16.67	1	16.67	0	0.00	3	50.00	0	0.00	0	0.00	0	0.00	0	0.00	0	0.00	0	0.00	6
	1	12.50	0	0.00	0	0.00	1	12.50	6	75.00	0	0.00	0	0.00	0	0.00	0	0.00	0	0.00	0	0.00	8
คณะศึกษาศาสตร์/ศึกษาศาสตร์บัณฑิต	1	100.00	0	0.00	0	0.00	0	0.00	0	0.00	0	0.00	0	0.00	0	0.00	0	0.00	0	0.00	0	0.00	1
	1	50.00	0	0.00	0	0.00	0	0.00	0	0.00	1	50.00	0	0.00	0	0.00	0	0.00	0	0.00	0	0.00	2
คณะศึกษาศาสตร์/ศึกษาศาสตร์บัณฑิต	1	25.00	0	0.00	0	0.00	1	25.00	2	50.00	0	0.00	0	0.00	0	0.00	0	0.00	0	0.00	0	0.00	4



ตาราง ข 37 จำนวนบัณฑิตศึกษาใหม่ระดับปริญญาตรี ปีการศึกษา 2559 จำแนกตามวุฒิสูงสุดของผู้ปกครองที่มีใบปิดมารดา (ต่อ)

คณะ/สาขาวิชา	ประเภทศึกษา		มัธยมศึกษา		มัธยมศึกษา/ปวช.		ปวช./อนุปริญญา		ปริญญาตรี		ปริญญาโท		ปริญญาเอก		ไม่มีวุฒิ		วุฒิเฉพาะ ตำแหน่ง/ อื่นๆ		School in		ไม่ระบุ		รวม ทั้งหมด
	จำนวน	ร้อยละ	จำนวน	ร้อยละ	จำนวน	ร้อยละ	จำนวน	ร้อยละ	จำนวน	ร้อยละ	จำนวน	ร้อยละ	จำนวน	ร้อยละ	จำนวน	ร้อยละ	จำนวน	ร้อยละ	จำนวน	ร้อยละ	จำนวน	ร้อยละ	
คณะศึกษาศาสตร์ - ศึกษาศาสตร์ - ศึกษาศาสตร์คอมพิวเตอร์ - ศึกษาศาสตร์ - ศึกษาศาสตร์เครื่องมือ - ศึกษาศาสตร์ไฟฟ้า - ศึกษาศาสตร์ไฟฟ้าสื่อสารและอิเล็กทรอนิกส์ - ศึกษาศาสตร์ - ศึกษาศาสตร์ระบบควบคุมและเครื่องมือวัด - ศึกษาศาสตร์สิ่งแวดล้อม - ศึกษาศาสตร์อิเล็กทรอนิกส์ - ศึกษาศาสตร์อุตสาหกรรม คณะสถาปัตยกรรมศาสตร์และการออกแบบ - การออกแบบอุตสาหกรรม - สถาปัตยกรรม - ออกแบบนิเทศศิลป์ สถาบันวิชาการหุ่นยนต์ภาคสนาม - ศึกษาศาสตร์และระบบอัตโนมัติ	12	12.63	3	3.16	14	14.74	5	5.26	40	42.11	12	12.63	1	1.05	6	6.32	2	2.11	0	0.00	0	0.00	95
	1	12.50	1	12.50	0	0.00	0	0.00	5	62.50	0	0.00	0	0.00	0	0.00	0	0.00	0	0.00	0	0.00	8
	0	0.00	0	0.00	1	7.69	1	7.69	7	53.85	2	15.38	1	7.69	0	0.00	1	7.69	0	0.00	0	0.00	13
	2	20.00	0	0.00	1	10.00	1	10.00	5	50.00	0	0.00	0	0.00	1	10.00	0	0.00	0	0.00	0	0.00	10
	5	26.32	0	0.00	1	5.26	0	0.00	10	52.63	3	15.79	0	0.00	0	0.00	0	0.00	0	0.00	0	0.00	19
	1	50.00	1	50.00	0	0.00	0	0.00	0	0.00	0	0.00	0	0.00	0	0.00	0	0.00	0	0.00	0	0.00	2
	1	20.00	0	0.00	0	0.00	1	20.00	1	20.00	1	20.00	1	20.00	0	0.00	1	20.00	0	0.00	0	0.00	5
	0	0.00	0	0.00	4	50.00	0	0.00	3	37.50	0	0.00	0	0.00	0	0.00	0	0.00	1	12.50	0	0.00	8
	1	11.11	0	0.00	0	0.00	1	11.11	1	11.11	5	55.56	0	0.00	0	0.00	1	11.11	0	0.00	0	0.00	9
	1	14.29	0	0.00	3	42.86	0	0.00	3	42.86	0	0.00	0	0.00	0	0.00	0	0.00	0	0.00	0	0.00	7
	0	0.00	1	14.29	2	28.57	1	14.29	3	42.86	0	0.00	0	0.00	0	0.00	0	0.00	0	0.00	0	0.00	7
	0	0.00	0	0.00	0	0.00	0	0.00	1	33.33	1	33.33	1	33.33	0	0.00	1	33.33	0	0.00	0	0.00	3
	0	0.00	0	0.00	1	25.00	0	0.00	1	25.00	0	0.00	0	0.00	0	0.00	2	50.00	0	0.00	0	0.00	4
	0	0.00	0	0.00	2	20.00	0	0.00	6	60.00	2	20.00	0	0.00	0	0.00	0	0.00	0	0.00	0	0.00	10
	0	0.00	0	0.00	0	0.00	0	0.00	1	100.00	0	0.00	0	0.00	0	0.00	0	0.00	0	0.00	0	0.00	1
	0	0.00	0	0.00	2	33.33	0	0.00	3	50.00	1	16.67	0	0.00	0	0.00	0	0.00	0	0.00	0	0.00	6
	0	0.00	0	0.00	0	0.00	0	0.00	2	66.67	1	33.33	0	0.00	0	0.00	0	0.00	0	0.00	0	0.00	3
	0	0.00	0	0.00	0	0.00	0	0.00	3	100.00	0	0.00	0	0.00	0	0.00	0	0.00	0	0.00	0	0.00	3
	0	0.00	0	0.00	0	0.00	0	0.00	3	100.00	0	0.00	0	0.00	0	0.00	0	0.00	0	0.00	0	0.00	3
รวม	30	12.93	10	4.31	31	13.36	13	5.60	113	48.71	22	9.48	1	0.43	10	4.31	2	0.86	0	0.00	0	0.00	232

ตาราง ข 38 จำนวนนักศึกษาใหม่ระดับปริญญาตรี ปีการศึกษา 2559 จำนวนตามอาชีพของผู้ปกครองที่มีใช้บิดามารดา

คณะ/สาขาวิชา	รับราชการ		พนักงาน รัฐวิสาหกิจ		พนักงาน/ ลูกจ้างเอกชน		ธุรกิจส่วนตัว		ค้าขาย		เกษตรกร/ชาวประมง		พนักงาน องค์กรของรัฐ		ลูกจ้างส่วน ราชการ		รับจ้าง		ไม่ได้ประกอบอาชีพ		อื่น ๆ		รวม ทั้งหมด
	จำนวน	ร้อยละ	จำนวน	ร้อยละ	จำนวน	ร้อยละ	จำนวน	ร้อยละ	จำนวน	ร้อยละ	จำนวน	ร้อยละ	จำนวน	ร้อยละ	จำนวน	ร้อยละ	จำนวน	ร้อยละ	จำนวน	ร้อยละ	จำนวน	ร้อยละ	
คณะศึกษาศาสตร์อุตสาหกรรมและเทคโนโลยี	4	5.13	0	0.00	15	19.23	18	23.08	12	15.38	2	2.56	0	0.00	2	2.56	4	5.13	16	20.51	5	6.41	78
- เทคโนโลยีการพิมพ์และบรรจุภัณฑ์	0	0.00	0	0.00	2	66.67	1	33.33	0	0.00	0	0.00	0	0.00	0	0.00	0	0.00	0	0.00	0	0.00	3
- เทคโนโลยีการศึกษาและสื่อการมวลชน	1	7.69	0	0.00	2	15.38	3	23.08	2	15.38	0	0.00	0	0.00	1	7.69	0	0.00	2	15.38	2	15.38	13
- เทคโนโลยีมีเดีย	0	0.00	0	0.00	2	25.00	3	37.50	1	12.50	0	0.00	0	0.00	0	0.00	0	0.00	2	25.00	0	0.00	8
- เทคโนโลยีอุตสาหกรรม	1	7.69	0	0.00	4	30.77	3	23.08	0	0.00	0	0.00	0	0.00	1	7.69	2	15.38	2	15.38	0	0.00	13
- มีเดียทางานแพทย์และวิทยาศาสตร์	0	0.00	0	0.00	0	0.00	1	20.00	2	40.00	0	0.00	0	0.00	0	0.00	0	0.00	2	40.00	0	0.00	5
- มีเดียอาร์ท	0	0.00	0	0.00	2	16.67	4	33.33	2	16.67	0	0.00	0	0.00	0	0.00	0	0.00	3	25.00	1	8.33	12
- วิทยาการคอมพิวเตอร์ประยุกต์-มีเดียมีเดีย	1	9.09	0	0.00	0	0.00	1	9.09	3	27.27	0	0.00	0	0.00	0	0.00	1	9.09	4	36.36	1	9.09	11
- วิศวกรรมเครื่องกล	0	0.00	0	0.00	0	0.00	0	0.00	1	50.00	0	0.00	0	0.00	0	0.00	1	50.00	0	0.00	0	0.00	2
- วิศวกรรมไฟฟ้า	1	14.29	0	0.00	2	28.57	2	28.57	0	0.00	1	14.29	0	0.00	0	0.00	0	0.00	1	14.29	0	0.00	7
- วิศวกรรมโยธา	0	0.00	0	0.00	1	33.33	0	0.00	0	0.00	1	33.33	0	0.00	0	0.00	0	0.00	0	0.00	1	33.33	3
- วิศวกรรมอุตสาหกรรม	0	0.00	0	0.00	0	0.00	0	0.00	1	100.00	0	0.00	0	0.00	0	0.00	0	0.00	0	0.00	0	0.00	1
คณะเทคโนโลยีสารสนเทศ	2	12.50	0	0.00	4	25.00	3	18.75	4	25.00	0	0.00	0	0.00	0	0.00	0	0.00	3	18.75	0	0.00	16
- เทคโนโลยีสารสนเทศ	2	18.18	0	0.00	2	18.18	1	9.09	3	27.27	0	0.00	0	0.00	0	0.00	0	0.00	3	27.27	0	0.00	11
- วิทยาการคอมพิวเตอร์	0	0.00	0	0.00	2	40.00	2	40.00	1	20.00	0	0.00	0	0.00	0	0.00	0	0.00	0	0.00	0	0.00	5
คณะวิทยาศาสตร์	1	3.33	3	10.00	7	23.33	5	16.67	1	3.33	1	3.33	0	0.00	2	6.67	4	13.33	6	20.00	0	0.00	30
- คณิตศาสตร์	0	0.00	0	0.00	1	33.33	0	0.00	0	0.00	0	0.00	0	0.00	1	33.33	1	33.33	0	0.00	0	0.00	3
- เคมี	0	0.00	2	33.33	0	0.00	3	50.00	0	0.00	1	16.67	0	0.00	0	0.00	0	0.00	0	0.00	0	0.00	6
- จุฬชีววิทยา	0	0.00	0	0.00	2	33.33	1	16.67	0	0.00	0	0.00	0	0.00	1	16.67	1	16.67	1	16.67	0	0.00	6
- ฟิสิกส์ประยุกต์	1	12.50	0	0.00	2	25.00	0	0.00	1	12.50	0	0.00	0	0.00	0	0.00	1	12.50	3	37.50	0	0.00	8
- วิทยาการคอมพิวเตอร์ประยุกต์	0	0.00	0	0.00	0	0.00	0	0.00	0	0.00	0	0.00	0	0.00	0	0.00	0	0.00	1	100.00	0	0.00	1
- วิทยาศาสตร์และเทคโนโลยีการอาหาร	0	0.00	0	0.00	0	0.00	1	50.00	0	0.00	0	0.00	0	0.00	0	0.00	1	50.00	0	0.00	0	0.00	2
- สถิติ	0	0.00	1	25.00	2	50.00	0	0.00	0	0.00	0	0.00	0	0.00	0	0.00	0	0.00	1	25.00	0	0.00	4

ตาราง ข 38 จำนวนนักศึกษาใหม่ระดับปริญญาตรี ปีการศึกษา 2559 จำแนกตามอาชีพของผู้ปกครองที่มีใบปีติมารดา (ต่อ)

คณะ/สาขาวิชา	รับราชการ		พนักงาน รัฐวิสาหกิจ		พนักงาน/ ลูกจ้างเอกชน		ธุรกิจส่วนตัว		ค้าขาย		เกษตรกร/ชาวประมง		พนักงาน องค์กรของรัฐ		ลูกจ้างส่วน ราชการ		รับจ้าง		ไม่ได้ประกอบอาชีพ		อื่นๆ		รวม ทั้งหมด
	จำนวน	ร้อยละ	จำนวน	ร้อยละ	จำนวน	ร้อยละ	จำนวน	ร้อยละ	จำนวน	ร้อยละ	จำนวน	ร้อยละ	จำนวน	ร้อยละ	จำนวน	ร้อยละ	จำนวน	ร้อยละ	จำนวน	ร้อยละ	จำนวน	ร้อยละ	
คณะวิศวกรรมศาสตร์	11	11.58	4	4.21	8	8.42	27	28.42	17	17.89	3	3.16	3	3.16	0	0.00	9	9.47	11	11.58	2	2.11	95
- วิศวกรรม	1	12.50	0	0.00	0	0.00	0	0.00	1	12.50	0	0.00	1	12.50	0	0.00	3	37.50	2	25.00	0	0.00	8
- วิศวกรรมคอมพิวเตอร์	3	23.08	1	7.69	1	7.69	5	38.46	2	15.38	0	0.00	0	0.00	0	0.00	0	0.00	0	0.00	1	7.69	13
- วิศวกรรมเคมี	1	10.00	0	0.00	0	0.00	4	40.00	2	20.00	0	0.00	0	0.00	0	0.00	2	20.00	1	10.00	0	0.00	10
- วิศวกรรมเครื่องกล	1	5.26	0	0.00	2	10.53	6	31.58	3	15.79	1	5.26	0	0.00	0	0.00	2	10.53	3	15.79	1	5.26	19
- วิศวกรรมเครื่องมือ	0	0.00	0	0.00	0	0.00	0	0.00	1	50.00	0	0.00	0	0.00	0	0.00	0	0.00	1	50.00	0	0.00	2
- วิศวกรรมไฟฟ้า	1	20.00	0	0.00	0	0.00	3	60.00	1	20.00	0	0.00	0	0.00	0	0.00	0	0.00	0	0.00	0	0.00	5
- วิศวกรรมไฟฟ้าสื่อสารและอิเล็กทรอนิกส์	1	12.50	1	12.50	0	0.00	1	12.50	2	25.00	1	12.50	0	0.00	0	0.00	2	25.00	0	0.00	0	0.00	8
- วิศวกรรมโยธา	0	0.00	1	11.11	2	22.22	1	11.11	1	11.11	0	0.00	2	22.22	0	0.00	0	0.00	2	22.22	0	0.00	9
- วิศวกรรมระบบควบคุมและเครื่องมือวัด	2	28.57	0	0.00	2	28.57	1	14.29	1	14.29	0	0.00	0	0.00	0	0.00	0	0.00	1	14.29	0	0.00	7
- วิศวกรรมสิ่งแวดล้อม	1	14.29	1	14.29	1	14.29	3	42.86	1	14.29	0	0.00	0	0.00	0	0.00	0	0.00	0	0.00	0	0.00	7
- วิศวกรรมอัตโนมัติ	0	0.00	0	0.00	0	0.00	2	66.67	1	33.33	0	0.00	0	0.00	0	0.00	0	0.00	0	0.00	0	0.00	3
- วิศวกรรมอุตสาหกรรม	0	0.00	0	0.00	0	0.00	1	25.00	1	25.00	1	25.00	0	0.00	0	0.00	0	0.00	1	25.00	0	0.00	4
คณะสถาปัตยกรรมศาสตร์และการออกแบบ	2	20.00	0	0.00	2	20.00	4	40.00	0	0.00	0	0.00	0	0.00	0	0.00	0	0.00	2	20.00	0	0.00	10
- การออกแบบอุตสาหกรรม	0	0.00	0	0.00	0	0.00	1	100.00	0	0.00	0	0.00	0	0.00	0	0.00	0	0.00	0	0.00	0	0.00	1
- สถาปัตยกรรม	1	16.67	0	0.00	1	16.67	2	33.33	0	0.00	0	0.00	0	0.00	0	0.00	0	0.00	2	33.33	0	0.00	6
- ออกแบบนิเทศศิลป์	1	33.33	0	0.00	1	33.33	1	33.33	0	0.00	0	0.00	0	0.00	0	0.00	0	0.00	0	0.00	0	0.00	3
สถาบันวิชาการพหุบัณฑิตศึกษามหาวิทยาลัยเทคโนโลยีพระจอมเกล้าธนบุรี	1	33.33	0	0.00	1	33.33	1	33.33	0	0.00	0	0.00	0	0.00	0	0.00	0	0.00	0	0.00	0	0.00	3
- วิศวกรรมหุ่นยนต์และระบบอัตโนมัติ	1	33.33	0	0.00	1	33.33	1	33.33	0	0.00	0	0.00	0	0.00	0	0.00	0	0.00	0	0.00	0	0.00	3
รวม	21	9.05	7	3.02	37	15.95	58	25.00	34	14.66	6	2.59	3	1.29	4	1.72	17	7.33	38	16.38	7	3.02	232

ตาราง ข 39 จำนวนบัณฑิตศึกษาใหม่ระดับปริญญาตรี ปีการศึกษา 2559 จำแนกตามรายได้ของผู้ปกครองที่มีใช้ปีบิดามารดา

คณะ/สาขาวิชา	ไม่มีรายได้/ ถึงแก่กรรม		6,500 บาท หรือต่ำกว่า		6,501-12,500 บาท		12,501-18,500 บาท		18,501-26,000 บาท		26,001-35,000 บาท		มากกว่า 35,000 บาท		รวมทั้งหมด	
	จำนวน	ร้อยละ	จำนวน	ร้อยละ	จำนวน	ร้อยละ	จำนวน	ร้อยละ	จำนวน	ร้อยละ	จำนวน	ร้อยละ	จำนวน	ร้อยละ		
คณะครุศาสตร์อุตสาหกรรมและเทคโนโลยี	0	0.00	1	1.28	11	14.10	12	15.38	17	21.79	7	8.97	14	17.95	16	20.51
- เทคโนโลยีการพิมพ์และบรรจุภัณฑ์	0	0.00	0	0.00	0	0.00	1	33.33	1	33.33	0	0.00	1	33.33	0	0.00
- เทคโนโลยีการศึกษาและสื่อสารมวลชน	0	0.00	0	0.00	1	7.69	1	7.69	3	23.08	1	7.69	5	38.46	2	15.38
- เทคโนโลยีมีเดีย	0	0.00	0	0.00	0	0.00	0	0.00	2	25.00	2	25.00	2	25.00	2	25.00
- เทคโนโลยีอุตสาหกรรม	0	0.00	0	0.00	3	23.08	4	30.77	3	23.08	0	0.00	1	7.69	2	15.38
- มีเดียทางการแพทย์และวิทยาศาสตร์	0	0.00	0	0.00	1	20.00	1	20.00	0	0.00	1	20.00	0	0.00	2	40.00
- มีเดียฮาร์ดแวร์	0	0.00	0	0.00	1	8.33	2	16.67	2	16.67	0	0.00	4	33.33	3	25.00
- วิทยาการคอมพิวเตอร์ประยุกต์-มัลติมีเดีย	0	0.00	0	0.00	2	18.18	1	9.09	1	9.09	2	18.18	1	9.09	4	36.36
- วิศวกรรมเครื่องกล	0	0.00	0	0.00	1	50.00	0	0.00	1	50.00	0	0.00	0	0.00	0	0.00
- วิศวกรรมไฟฟ้า	0	0.00	1	14.29	0	0.00	1	14.29	3	42.86	1	14.29	0	0.00	1	14.29
- วิศวกรรมโยธา	0	0.00	0	0.00	1	33.33	1	33.33	1	33.33	0	0.00	0	0.00	0	0.00
- วิศวกรรมอุตสาหการ	0	0.00	0	0.00	1	100.00	0	0.00	0	0.00	0	0.00	0	0.00	0	0.00
คณะเทคโนโลยีสารสนเทศ	0	0.00	0	0.00	2	12.50	2	12.50	1	6.25	5	31.25	3	18.75	3	18.75
- เทคโนโลยีสารสนเทศ	0	0.00	0	0.00	2	18.18	1	9.09	1	9.09	3	27.27	1	9.09	3	27.27
- วิทยาการคอมพิวเตอร์	0	0.00	0	0.00	0	0.00	1	20.00	0	0.00	2	40.00	2	40.00	0	0.00
คณะวิทยาศาสตร์	0	0.00	1	3.33	6	20.00	2	6.67	6	20.00	4	13.33	5	16.67	6	20.00
- คณิตศาสตร์	0	0.00	0	0.00	2	66.67	0	0.00	0	0.00	1	33.33	0	0.00	0	0.00
- เคมี	0	0.00	1	16.67	0	0.00	1	16.67	3	50.00	0	0.00	1	16.67	0	0.00
- จิตวิทยา	0	0.00	0	0.00	0	0.00	1	16.67	2	33.33	0	0.00	2	33.33	1	16.67
- ฟิสิกส์ประยุกต์	0	0.00	0	0.00	2	25.00	0	0.00	1	12.50	1	12.50	1	12.50	3	37.50
- วิทยาการคอมพิวเตอร์ประยุกต์	0	0.00	0	0.00	0	0.00	0	0.00	0	0.00	0	0.00	0	0.00	1	100.00
- วิทยาศาสตร์และเทคโนโลยีการอาหาร	0	0.00	0	0.00	1	50.00	0	0.00	0	0.00	1	50.00	0	0.00	0	0.00
- สถิติ	0	0.00	0	0.00	1	25.00	0	0.00	0	0.00	1	25.00	1	25.00	1	25.00

ตาราง ข 39 จำนวนนักศึกษาใหม่ระดับปริญญาตรี ปีการศึกษา 2559 จำแนกตามรายได้ของผู้ปกครองที่ใช้บิดามารดา (ต่อ)

คณะ/สาขาวิชา	ไม่มีรายได้/ ถึงแก่กรรม		6,500 บาท หรือต่ำกว่า		6,501-12,500 บาท		12,501-18,500 บาท		18,501-26,000 บาท		26,001-35,000 บาท		มากกว่า 35,000 บาท		รวมทั้งหมด		
	จำนวน	ร้อยละ	จำนวน	ร้อยละ	จำนวน	ร้อยละ	จำนวน	ร้อยละ	จำนวน	ร้อยละ	จำนวน	ร้อยละ	จำนวน	ร้อยละ			
คณะวิศวกรรมศาสตร์	0	0.00	3	3.16	8	8.42	15	15.79	12	12.63	19	20.00	27	28.42	11	11.58	95
- วิศวกรรม	0	0.00	0	0.00	0	0.00	1	12.50	1	12.50	1	12.50	3	37.50	2	25.00	8
- วิศวกรรมคอมพิวเตอร์	0	0.00	0	0.00	1	7.69	1	7.69	2	15.38	2	15.38	7	53.85	0	0.00	13
- วิศวกรรมเคมี	0	0.00	0	0.00	2	20.00	1	10.00	0	0.00	2	20.00	4	40.00	1	10.00	10
- วิศวกรรมเครื่องกล	0	0.00	2	10.53	1	5.26	0	0.00	4	21.05	7	36.84	2	10.53	3	15.79	19
- วิศวกรรมเครื่องมือ	0	0.00	0	0.00	1	50.00	0	0.00	0	0.00	0	0.00	0	0.00	1	50.00	2
- วิศวกรรมไฟฟ้า	0	0.00	0	0.00	0	0.00	2	40.00	1	20.00	1	20.00	1	20.00	0	0.00	5
- วิศวกรรมไฟฟ้าสื่อสารและอิเล็กทรอนิกส์	0	0.00	0	0.00	1	12.50	5	62.50	0	0.00	1	12.50	1	12.50	0	0.00	8
- วิศวกรรมโยธา	0	0.00	0	0.00	1	11.11	1	11.11	1	11.11	1	11.11	3	33.33	2	22.22	9
- วิศวกรรมระบบควบคุมและเครื่องมือวัด	0	0.00	0	0.00	0	0.00	2	28.57	2	28.57	1	14.29	1	14.29	1	14.29	7
- วิศวกรรมสิ่งแวดล้อม	0	0.00	0	0.00	1	14.29	1	14.29	0	0.00	2	28.57	3	42.86	0	0.00	7
- วิศวกรรมอัตโนมัติ	0	0.00	0	0.00	0	0.00	0	0.00	0	0.00	1	33.33	2	66.67	0	0.00	3
- วิศวกรรมอุตสาหการ	0	0.00	1	25.00	0	0.00	1	25.00	1	25.00	0	0.00	0	0.00	1	25.00	4
คณะสถาปัตยกรรมศาสตร์และการออกแบบ	0	0.00	1	10.00	0	0.00	0	0.00	0	0.00	0	0.00	7	70.00	2	20.00	10
- การออกแบบอุตสาหกรรม	0	0.00	0	0.00	0	0.00	0	0.00	0	0.00	0	0.00	1	100.00	0	0.00	1
- สถาปัตยกรรม	0	0.00	0	0.00	0	0.00	0	0.00	0	0.00	0	0.00	4	66.67	2	33.33	6
- ออกแบบนิเทศศิลป์	0	0.00	1	33.33	0	0.00	0	0.00	0	0.00	0	0.00	2	66.67	0	0.00	3
สถาบันวิทยการหุ่นยนต์ภาคสนาม	0	0.00	0	0.00	0	0.00	1	33.33	1	33.33	0	0.00	1	33.33	0	0.00	3
- วิศวกรรมหุ่นยนต์และระบบอัตโนมัติ	0	0.00	0	0.00	0	0.00	1	33.33	1	33.33	0	0.00	1	33.33	0	0.00	3
รวม	0	0.00	6	2.59	27	11.64	32	13.79	37	15.95	35	15.09	57	24.57	38	16.38	232

ตาราง ข 40 จำนวนนักศึกษาใหม่ระดับปริญญาตรี ปีการศึกษา 2559 จำแนกตามรายได้ครัวเรือน

คณะ/สาขาวิชา	รายได้ครัวเรือน
คณะครุศาสตร์อุตสาหกรรมและเทคโนโลยี - เทคโนโลยีการพิมพ์และบรรจุภัณฑ์ - เทคโนโลยีการศึกษาและสื่อสารมวลชน - เทคโนโลยีมีเดีย - เทคโนโลยีอุตสาหกรรม - มีเดียทางการแพทย์และวิทยาศาสตร์ - มีเดียฮาร์ดแวร์ - วิทยาการคอมพิวเตอร์ประยุกต์-มัลติมีเดีย - วิศวกรรมเครื่องกล - วิศวกรรมไฟฟ้า - วิศวกรรมโยธา - วิศวกรรมอุตสาหกรรม คณะเทคโนโลยีสารสนเทศ - เทคโนโลยีสารสนเทศ - วิทยาการคอมพิวเตอร์ คณะวิทยาศาสตร์ - คณิตศาสตร์ - เคมี - จุดชีววิทยา - ฟิสิกส์ประยุกต์ - วิทยาการคอมพิวเตอร์ประยุกต์ - วิทยาศาสตร์และเทคโนโลยีการอาหาร - สถิติ	54,150 55,729 69,487 63,153 53,549 57,989 69,424 45,047 38,895 45,760 39,034 43,930 56,104 55,717 57,330 47,324 26,042 50,683 43,801 46,830 44,100 58,583 53,362

ตาราง ข 40 จำนวนนักศึกษาใหม่ระดับปริญญาตรี ปีการศึกษา 2559 จำแนกตามรายได้ครัวเรือน (ต่อ)

คณะ/สาขาวิชา	รายได้ครัวเรือน
คณะวิศวกรรมศาสตร์	137,057
- วิศวกรรม	75,058
- วิศวกรรมคอมพิวเตอร์	619,539
- วิศวกรรมเคมี	71,192
- วิศวกรรมเครื่องกล	83,039
- วิศวกรรมเครื่องมือ	36,596
- วิศวกรรมไฟฟ้า	48,854
- วิศวกรรมไฟฟ้าสื่อสารและอิเล็กทรอนิกส์	56,495
- วิศวกรรมแมคคาทรอนิกส์	82,675
- วิศวกรรมโยธา	84,583
- วิศวกรรมระบบควบคุมและเครื่องมือวัด	47,883
- วิศวกรรมวัสดุ	44,803
- วิศวกรรมสิ่งแวดล้อม	59,589
- วิศวกรรมอัตโนมัติ	68,912
- วิศวกรรมอุตสาหกรรม	90,032
คณะสถาปัตยกรรมศาสตร์และการออกแบบ	133,690
- การออกแบบอุตสาหกรรม	119,652
- สถาปัตยกรรม	148,013
- สถาปัตยกรรมภายใน	117,015
- ออกแบบนิเทศศิลป์	125,544
สถาบันวิทยาการหุ่นยนต์ภาคสนาม	72,032
- วิศวกรรมหุ่นยนต์และระบบอัตโนมัติ	72,032
รวม	94,995







ภาคผนวก ค  
ตารางข้อมูลนักศึกษาใหม่  
ระดับบัณฑิตศึกษา



ตาราง ค 1 จำนวนนักศึกษาใหม่ระดับบัณฑิตศึกษา ปีการศึกษา 2559 จำแนกตามเพศ

คณะ/สาขาวิชา	ชาย		หญิง		รวมทั้งหมด
	จำนวน	ร้อยละ	จำนวน	ร้อยละ	
คณะครุศาสตร์อุตสาหกรรมและเทคโนโลยี	39	50.00	39	50.00	78
- คอมพิวเตอร์และเทคโนโลยีสารสนเทศ	3	50.00	3	50.00	6
- เทคโนโลยีการพิมพ์และบรรจุภัณฑ์	2	22.22	7	77.78	9
- เทคโนโลยีการเรียนรู้ออนไลน์และสื่อมวลชน	11	40.74	16	59.26	27
- นวัตกรรมการเรียนรู้และเทคโนโลยี	4	44.44	5	55.56	9
- นวัตกรรมเครื่องกล	7	100.00	0	0.00	7
- นวัตกรรมไฟฟ้า	8	80.00	2	20.00	10
- นวัตกรรมโยธา	1	25.00	3	75.00	4
- นวัตกรรมอุตสาหการ	3	50.00	3	50.00	6
คณะทรัพยากรชีวภาพและเทคโนโลยี	8	25.81	23	74.19	31
- การจัดการทรัพยากรชีวภาพ	1	33.33	2	66.67	3
- ชีวสารสนเทศและชีววิทยาระบบ	1	25.00	3	75.00	4
- เทคโนโลยีชีวเคมี	2	28.57	5	71.43	7
- เทคโนโลยีชีวภาพ	4	44.44	5	55.56	9
- เทคโนโลยีหลังการเก็บเกี่ยว	0	0.00	8	100.00	8
คณะเทคโนโลยีสารสนเทศ	96	54.24	81	45.76	177
- เทคโนโลยีสารสนเทศ	64	63.37	37	36.63	101
- ระบบสารสนเทศทางธุรกิจ	19	38.78	30	61.22	49
- วิทยาการคอมพิวเตอร์	1	100.00	0	0.00	1
- นวัตกรรมซอฟต์แวร์	12	46.15	14	53.85	26
คณะพลังงานสิ่งแวดล้อมและวัสดุ	45	60.00	30	40.00	75
- การออกแบบและผลิตแบบบูรณาการ	0	0.00	2	100.00	2
- เทคโนโลยีการจัดการพลังงาน	28	62.22	17	37.78	45
- เทคโนโลยีพลังงาน	8	66.67	4	33.33	12
- เทคโนโลยีวัสดุ	3	50.00	3	50.00	6
- เทคโนโลยีสิ่งแวดล้อม	1	33.33	2	66.67	3
- เทคโนโลยีอณูภาพ	5	71.43	2	28.57	7
คณะวิทยาศาสตร์	25	38.46	40	61.54	65
- การสอนคณิตศาสตร์	4	36.36	7	63.64	11
- คณิตศาสตร์ประยุกต์	6	37.50	10	62.50	16
- เคมี	2	33.33	4	66.67	6
- เคมีศึกษา	2	33.33	4	66.67	6
- เคมีอุตสาหกรรม	0	0.00	1	100.00	1
- จุลชีววิทยาประยุกต์	1	50.00	1	50.00	2
- ฟิสิกส์	6	60.00	4	40.00	10
- ฟิสิกส์ศึกษา	2	40.00	3	60.00	5
- วิทยาศาสตร์ชีวภาพ	0	0.00	1	100.00	1
- วิทยาศาสตร์นาโนและเทคโนโลยีนาโน	2	28.57	5	71.43	7

ตารางที่ ค 1 จำนวนนักศึกษาใหม่ระดับบัณฑิตศึกษา ปีการศึกษา 2559 จำแนกตามเพศ (ต่อ)

คณะ/สาขาวิชา	ชาย		หญิง		รวมทั้งหมด
	จำนวน	ร้อยละ	จำนวน	ร้อยละ	
คณะวิศวกรรมศาสตร์	217	63.27	126	36.73	343
- เทคโนโลยีการขึ้นรูปวัสดุและนวัตกรรมการผลิต	7	58.33	5	41.67	12
- เทคโนโลยีวิศวกรรมไฟฟ้าและสารสนเทศ	3	100.00	0	0.00	3
- เทคโนโลยีวิศวกรรมโยธา	18	85.71	3	14.29	21
- วิศวกรรมเครื่องกล	18	94.74	1	5.26	19
- วิศวกรรมคอมพิวเตอร์	15	71.43	6	28.57	21
- วิศวกรรมเคมี	14	48.28	15	51.72	29
- วิศวกรรมเครื่องกล	12	92.31	1	7.69	13
- วิศวกรรมชีวภาพ	4	50.00	4	50.00	8
- วิศวกรรมไฟฟ้า	17	80.95	4	19.05	21
- วิศวกรรมไฟฟ้าและคอมพิวเตอร์	4	80.00	1	20.00	5
- วิศวกรรมไฟฟ้าและสารสนเทศ	10	55.56	8	44.44	18
- วิศวกรรมยานยนต์	5	83.33	1	16.67	6
- วิศวกรรมโยธา	22	70.97	9	29.03	31
- วิศวกรรมและการบริหารการก่อสร้าง	15	71.43	6	28.57	21
- วิศวกรรมโลหการ	10	90.91	1	9.09	11
- วิศวกรรมสิ่งแวดล้อม	9	33.33	18	66.67	27
- วิศวกรรมอาหาร	8	34.78	15	65.22	23
- วิศวกรรมอุตสาหกรรมและระบบการผลิต (ป.โท)	24	46.15	28	53.85	52
- วิศวกรรมอุตสาหกรรมและระบบการผลิต (ป.เอก)	2	100.00	0	0.00	2
คณะศิลปศาสตร์	14	50.00	14	50.00	28
- ภาษาศาสตร์ประยุกต์ด้านการสอนภาษาอังกฤษ	5	55.56	4	44.44	9
- ภาษาอังกฤษเพื่อการสื่อสารในวิชาชีพและนานาชาติ	8	47.06	9	52.94	17
- สังคมศาสตร์สิ่งแวดล้อม	1	50.00	1	50.00	2
คณะสถาปัตยกรรมศาสตร์และการออกแบบ	4	57.14	3	42.86	7
- การออกแบบและวางแผน	4	57.14	3	42.86	7
บัณฑิตวิทยาลัยการจัดการและนวัตกรรม	91	41.18	130	58.82	221
- การจัดการ	54	42.52	73	57.48	127
- การจัดการโลจิสติกส์และซัพพลายเชน	18	36.73	31	63.27	49
- การจัดการสำหรับการเป็นผู้ประกอบการ	19	42.22	26	57.78	45
บัณฑิตวิทยาลัยร่วมด้านพลังงานและสิ่งแวดล้อม	13	41.94	18	58.06	31
- เทคโนโลยีพลังงาน	4	50.00	4	50.00	8
- เทคโนโลยีและการจัดการพลังงาน	7	58.33	5	41.67	12
- เทคโนโลยีและการจัดการสิ่งแวดล้อม	1	20.00	4	80.00	5
- เทคโนโลยีสิ่งแวดล้อม	1	16.67	5	83.33	6
วิทยาลัยสหวิทยาการ	1	50.00	1	50.00	2
- สาขาวิชาวิทยาศาสตร์และเทคโนโลยี	1	50.00	1	50.00	2
สถาบันวิทยาการหุ่นยนต์ภาคสนาม	9	100.00	0	0.00	9
- วิทยาการหุ่นยนต์และระบบอัตโนมัติ	9	100.00	0	0.00	9
<b>รวม</b>	<b>562</b>	<b>52.67</b>	<b>505</b>	<b>47.33</b>	<b>1,067</b>

ตารางที่ 2 จำนวนนักเรียนที่ศึกษาใหม่ระดับบัณฑิตศึกษา ปีการศึกษา 2559 จำแนกตามอายุ

คณะ/สาขาวิชา	ต่ำกว่า 16 ปี		16-17 ปี		18-19 ปี		20-21 ปี		22-23 ปี		24-25 ปี		26-27 ปี		28-29 ปี		30 ปีและมากกว่า		รวมทั้งหมด
	จำนวน	ร้อยละ	จำนวน	ร้อยละ	จำนวน	ร้อยละ	จำนวน	ร้อยละ	จำนวน	ร้อยละ	จำนวน	ร้อยละ	จำนวน	ร้อยละ	จำนวน	ร้อยละ	จำนวน	ร้อยละ	
คณะครุศาสตร์อุตสาหกรรมและเทคโนโลยี	0	0.00	0	0.00	0	0.00	0	0.00	18	23.08	23	29.49	10	12.82	5	6.41	22	28.21	78
- คอมพิวเตอร์และเทคโนโลยีสารสนเทศ	0	0.00	0	0.00	0	0.00	0	0.00	1	16.67	1	16.67	0	0.00	1	16.67	3	50.00	6
- เทคโนโลยีการพิมพ์และบรรจุภัณฑ์	0	0.00	0	0.00	0	0.00	0	0.00	2	22.22	3	33.33	3	33.33	0	0.00	1	11.11	9
- เทคโนโลยีการเรือนและสื่อมวลชน	0	0.00	0	0.00	0	0.00	0	0.00	14	51.85	5	18.52	1	3.70	2	7.41	5	18.52	27
- นวัตกรรมเครื่องเรือนและเทคโนโลยี	0	0.00	0	0.00	0	0.00	0	0.00	0	0.00	1	11.11	0	0.00	1	11.11	7	77.78	9
- วิศวกรรมเครื่องกล	0	0.00	0	0.00	0	0.00	0	0.00	0	0.00	4	57.14	0	0.00	0	0.00	3	42.86	7
- วิศวกรรมไฟฟ้า	0	0.00	0	0.00	0	0.00	0	0.00	1	10.00	4	40.00	2	20.00	0	0.00	3	30.00	10
- วิศวกรรมโยธา	0	0.00	0	0.00	0	0.00	0	0.00	0	0.00	4	100.00	0	0.00	0	0.00	0	0.00	4
- วิศวกรรมอุตสาหการ	0	0.00	0	0.00	0	0.00	0	0.00	0	0.00	1	16.67	4	66.67	1	16.67	0	0.00	6
คณะทรัพยากรชีวภาพและเทคโนโลยี	0	0.00	0	0.00	0	0.00	1	3.23	18	58.06	5	16.13	2	6.45	1	3.23	4	12.90	31
- การจัดการทรัพยากรชีวภาพ	0	0.00	0	0.00	0	0.00	0	0.00	1	33.33	2	66.67	0	0.00	0	0.00	0	0.00	3
- วิชาการสนเทศและชีววิทยาระบบ	0	0.00	0	0.00	0	0.00	0	0.00	4	100.00	0	0.00	0	0.00	0	0.00	0	0.00	4
- เทคโนโลยีชีวเคมี	0	0.00	0	0.00	0	0.00	0	0.00	6	85.71	1	14.29	0	0.00	0	0.00	0	0.00	7
- เทคโนโลยีชีวภาพ	0	0.00	0	0.00	0	0.00	1	11.11	6	66.67	1	11.11	0	0.00	0	0.00	1	11.11	9
- เทคโนโลยีสิ่งการเก็บเกี่ยว	0	0.00	0	0.00	0	0.00	0	0.00	1	12.50	1	12.50	2	25.00	1	12.50	3	37.50	8
คณะเทคโนโลยีสารสนเทศ	0	0.00	0	0.00	0	0.00	0	0.00	31	17.51	42	23.73	37	20.90	20	11.30	47	26.55	177
- เทคโนโลยีสารสนเทศ	0	0.00	0	0.00	0	0.00	0	0.00	13	12.87	23	22.77	21	20.79	13	12.87	31	30.69	101
- ระบบสารสนเทศทางธุรกิจ	0	0.00	0	0.00	0	0.00	0	0.00	6	12.24	12	24.49	13	26.53	6	12.24	12	24.49	49
- วิทยาการคอมพิวเตอร์	0	0.00	0	0.00	0	0.00	0	0.00	0	0.00	1	100.00	0	0.00	0	0.00	0	0.00	1
- วิทยาการซอฟต์แวร์	0	0.00	0	0.00	0	0.00	0	0.00	12	46.15	6	23.08	3	11.54	1	3.85	4	15.38	26
คณะพลังงานสิ่งแวดล้อมและวัสดุ	0	0.00	0	0.00	0	0.00	0	0.00	24	32.00	11	14.67	13	17.33	7	9.33	20	26.67	75
- การออกแบบและผลิตแบบบูรณาการ	0	0.00	0	0.00	0	0.00	0	0.00	1	50.00	1	50.00	0	0.00	0	0.00	0	0.00	2
- เทคโนโลยีการจัดการพลังงาน	0	0.00	0	0.00	0	0.00	0	0.00	12	26.67	4	8.89	10	22.22	4	8.89	15	33.33	45
- เทคโนโลยีพลังงาน	0	0.00	0	0.00	0	0.00	0	0.00	5	41.67	2	16.67	0	0.00	3	25.00	2	16.67	12
- เทคโนโลยีวัสดุ	0	0.00	0	0.00	0	0.00	0	0.00	4	66.67	0	0.00	2	33.33	0	0.00	0	0.00	6
- เทคโนโลยีสิ่งแวดล้อม	0	0.00	0	0.00	0	0.00	0	0.00	0	0.00	3	100.00	0	0.00	0	0.00	0	0.00	3
คณะวิทยาศาสตร์ประยุกต์	0	0.00	0	0.00	0	0.00	0	0.00	2	28.57	1	14.29	1	14.29	0	0.00	3	42.86	7
- วิทยาศาสตร์	0	0.00	0	0.00	0	0.00	0	0.00	26	40.00	17	26.15	4	6.15	6	9.23	12	18.46	65
- การออกแบบผลิตภัณฑ์	0	0.00	0	0.00	0	0.00	0	0.00	0	0.00	6	54.55	1	9.09	3	27.27	1	9.09	11
- ทัศนศิลป์ประยุกต์	0	0.00	0	0.00	0	0.00	0	0.00	7	43.75	1	6.25	0	0.00	2	12.50	6	37.50	16
คณะศิลปกรรมศาสตร์	0	0.00	0	0.00	0	0.00	0	0.00	5	83.33	0	0.00	0	0.00	0	0.00	1	16.67	6
- ศิลปกรรม	0	0.00	0	0.00	0	0.00	0	0.00	0	0.00	3	50.00	1	16.67	0	0.00	2	33.33	6
- ศิลปศึกษา	0	0.00	0	0.00	0	0.00	0	0.00	1	100.00	0	0.00	0	0.00	0	0.00	0	0.00	1
คณะศึกษาศาสตร์	0	0.00	0	0.00	0	0.00	0	0.00	1	50.00	0	0.00	0	0.00	0	0.00	1	50.00	2
- ศึกษาศาสตร์ประยุกต์	0	0.00	0	0.00	0	0.00	0	0.00	7	70.00	2	20.00	0	0.00	0	0.00	1	10.00	10
- ศึกษาศาสตร์	0	0.00	0	0.00	0	0.00	0	0.00	0	0.00	3	60.00	2	40.00	0	0.00	0	0.00	5
คณะศึกษาศาสตร์ชีวภาพ	0	0.00	0	0.00	0	0.00	0	0.00	0	0.00	0	0.00	0	0.00	1	100.00	0	0.00	1
คณะศึกษาศาสตร์เทคโนโลยีชีวภาพ	0	0.00	0	0.00	0	0.00	0	0.00	5	71.43	2	28.57	0	0.00	0	0.00	0	0.00	7

ตารางที่ ค 2 จำนวนนักศึกษาใหม่ระดับบัณฑิตศึกษา ปีการศึกษา 2559 จำแนกตามอายุ (ต่อ)

คณะ/สาขาวิชา	ต่ำกว่า 16 ปี		16-17 ปี		18-19 ปี		20-21 ปี		22-23 ปี		24-25 ปี		26-27 ปี		28-29 ปี		30 ปีและมากกว่า		รวมทั้งหมด
	จำนวน	ร้อยละ	จำนวน	ร้อยละ	จำนวน	ร้อยละ	จำนวน	ร้อยละ	จำนวน	ร้อยละ	จำนวน	ร้อยละ	จำนวน	ร้อยละ	จำนวน	ร้อยละ	จำนวน	ร้อยละ	
คณะวิศวกรรมศาสตร์	0	0.00	0	0.00	0	0.00	0	0.00	150	43.73	59	17.20	38	11.08	25	7.29	71	20.70	343
- เทคโนโลยีการเข้ารหัสและระบบการเข้ารหัส	0	0.00	0	0.00	0	0.00	0	0.00	4	33.33	1	8.33	3	25.00	0	0.00	4	33.33	12
- เทคโนโลยีวิศวกรรมไฟฟ้าและสารสนเทศ	0	0.00	0	0.00	0	0.00	0	0.00	0	0.00	0	0.00	0	0.00	0	0.00	3	100.00	3
- เทคโนโลยีวิศวกรรมโยธา	0	0.00	0	0.00	0	0.00	0	0.00	4	19.05	2	9.52	0	0.00	4	19.05	11	52.38	21
- วิศวกรรมคอมพิวเตอร์	0	0.00	0	0.00	0	0.00	0	0.00	1	5.26	5	26.32	2	10.53	3	15.79	8	42.11	19
- วิศวกรรมคอมพิวเตอร์	0	0.00	0	0.00	0	0.00	0	0.00	18	85.71	0	0.00	2	9.52	0	0.00	1	4.76	21
- วิศวกรรมเคมี	0	0.00	0	0.00	0	0.00	0	0.00	27	93.10	2	6.90	0	0.00	0	0.00	0	0.00	29
- วิศวกรรมเครื่องกล	0	0.00	0	0.00	0	0.00	0	0.00	8	61.54	0	0.00	1	7.69	0	0.00	4	30.77	13
- วิศวกรรมชีวภาพ	0	0.00	0	0.00	0	0.00	0	0.00	7	87.50	0	0.00	1	12.50	0	0.00	0	0.00	8
- วิศวกรรมไฟฟ้า	0	0.00	0	0.00	0	0.00	0	0.00	13	61.90	4	19.05	1	4.76	1	20.00	3	60.00	5
- วิศวกรรมไฟฟ้าและคอมพิวเตอร์	0	0.00	0	0.00	0	0.00	0	0.00	0	0.00	1	20.00	0	0.00	1	20.00	2	9.52	21
- วิศวกรรมไฟฟ้าและสารสนเทศ	0	0.00	0	0.00	0	0.00	0	0.00	5	27.78	8	44.44	2	11.11	0	0.00	3	16.67	18
- วิศวกรรมยานยนต์	0	0.00	0	0.00	0	0.00	0	0.00	3	50.00	1	16.67	2	33.33	0	0.00	0	0.00	6
- วิศวกรรมโยธา	0	0.00	0	0.00	0	0.00	0	0.00	21	67.74	5	16.13	1	3.23	2	6.45	2	6.45	31
- วิศวกรรมโลหการ	0	0.00	0	0.00	0	0.00	0	0.00	4	19.05	6	28.57	2	9.52	2	9.52	7	33.33	21
- วิศวกรรมสิ่งแวดล้อม	0	0.00	0	0.00	0	0.00	0	0.00	0	0.00	4	36.36	3	27.27	1	9.09	3	27.27	11
- วิศวกรรมอาหาร	0	0.00	0	0.00	0	0.00	0	0.00	14	51.85	3	11.11	5	18.52	2	7.41	3	11.11	27
- วิศวกรรมอุตสาหการและระบบการผลิต (ป.โท)	0	0.00	0	0.00	0	0.00	0	0.00	17	73.91	4	17.39	1	4.35	0	0.00	1	4.35	23
- วิศวกรรมอุตสาหการและระบบการผลิต (ป.เอก)	0	0.00	0	0.00	0	0.00	0	0.00	4	7.69	13	25.00	12	23.08	8	15.38	15	28.85	52
คณะศิลปศาสตร์	0	0.00	0	0.00	0	0.00	0	0.00	0	0.00	0	0.00	0	0.00	1	50.00	1	50.00	2
- ภาษาศาสตร์ประยุกต์ด้านการสอนภาษาอังกฤษ	0	0.00	0	0.00	0	0.00	0	0.00	3	10.71	8	28.57	3	10.71	2	7.14	12	42.86	28
- ภาษาอังกฤษเพื่อการสื่อสารในวิชาชีพและนานาชาติ	0	0.00	0	0.00	0	0.00	0	0.00	1	11.11	3	33.33	1	11.11	1	11.11	3	33.33	9
- สังคมศาสตร์สิ่งแวดล้อม	0	0.00	0	0.00	0	0.00	0	0.00	2	11.76	3	17.65	2	11.76	1	5.88	9	52.94	17
คณะสถาปัตยกรรมศาสตร์และการออกแบบ	0	0.00	0	0.00	0	0.00	0	0.00	0	0.00	2	100.00	0	0.00	0	0.00	0	0.00	2
- การออกแบบและวางแผน	0	0.00	0	0.00	0	0.00	0	0.00	1	14.29	2	28.57	0	0.00	1	14.29	3	42.86	7
บัณฑิตวิทยาลัยการจัดการและนวัตกรรม	0	0.00	0	0.00	0	0.00	0	0.00	1	14.29	2	28.57	0	0.00	1	14.29	3	42.86	7
- การจัดการ	0	0.00	0	0.00	0	0.00	0	0.00	26	11.76	42	19.00	56	25.34	26	11.76	71	32.13	221
- การจัดการโลจิสติกส์และซัพพลายเชน	0	0.00	0	0.00	0	0.00	0	0.00	10	7.87	22	17.32	32	25.20	18	14.17	45	35.43	127
- การจัดการสำหรับการเป็นผู้ประกอบการ	0	0.00	0	0.00	0	0.00	0	0.00	10	20.41	12	24.49	11	22.45	3	6.12	13	26.53	49
บัณฑิตวิทยาลัยร่วมด้านพลังงานและสิ่งแวดล้อม	0	0.00	0	0.00	0	0.00	0	0.00	6	13.33	8	17.78	13	28.89	5	11.11	13	28.89	45
- เทคโนโลยีพลังงาน	0	0.00	0	0.00	0	0.00	0	0.00	14	45.16	2	6.45	5	16.13	4	12.90	6	19.35	31
- เทคโนโลยีและการจัดการพลังงาน	0	0.00	0	0.00	0	0.00	0	0.00	1	12.50	0	0.00	2	25.00	3	37.50	2	25.00	8
- เทคโนโลยีสิ่งแวดล้อม	0	0.00	0	0.00	0	0.00	0	0.00	9	75.00	1	8.33	1	8.33	0	0.00	1	8.33	12
วิทยาลัยสหวิทยาการ	0	0.00	0	0.00	0	0.00	0	0.00	2	33.33	0	0.00	1	16.67	1	16.67	2	33.33	6
- สาขาวิทยาศาสตร์และเทคโนโลยี	0	0.00	0	0.00	0	0.00	0	0.00	0	0.00	0	0.00	0	0.00	0	0.00	1	50.00	2
- สาขาวิทยาศาสตร์และเทคโนโลยี	0	0.00	0	0.00	0	0.00	0	0.00	0	0.00	0	0.00	0	0.00	0	0.00	1	50.00	2
- สาขาวิทยาศาสตร์และเทคโนโลยี	0	0.00	0	0.00	0	0.00	0	0.00	5	55.56	1	11.11	1	11.11	0	0.00	2	22.22	9
- วิทยาการหุ่นยนต์และระบบอัตโนมัติ	0	0.00	0	0.00	0	0.00	0	0.00	5	55.56	1	11.11	1	11.11	0	0.00	2	22.22	9
รวม	0	0.00	0	0.00	0	0.00	1	0.09	316	29.62	212	19.87	170	15.93	97	9.09	271	25.40	1,067

ตาราง ค 3 จำนวนนัักศึกษาใหม่ระดับบัณฑิตศึกษา ปีการศึกษา 2559 จำแนกตามเชื้อชาติ

คณะ/สาขาวิชา	ไทย		จีน		อเมริกา		ญี่ปุ่น		ลาว		พม่า		อินเดีย		เวียดนาม		อื่นๆ		ไม่ระบุ		รวมทั้งหมด				
	จำนวน	ร้อยละ	จำนวน	ร้อยละ	จำนวน	ร้อยละ	จำนวน	ร้อยละ	จำนวน	ร้อยละ	จำนวน	ร้อยละ	จำนวน	ร้อยละ	จำนวน	ร้อยละ	จำนวน	ร้อยละ	จำนวน	ร้อยละ					
																						จำนวน	ร้อยละ		
คณะครุศาสตร์อุตสาหกรรมและเทคโนโลยี	77	98.72	0	0.00	0	0.00	0	0.00	0	0.00	0	0.00	0	0.00	0	0.00	0	0.00	1	1.28	0	0.00	0	0.00	78
- คอมพิวเตอร์และเทคโนโลยีสารสนเทศ	6	100.00	0	0.00	0	0.00	0	0.00	0	0.00	0	0.00	0	0.00	0	0.00	0	0.00	0	0.00	0	0.00	0	0.00	6
- เทคโนโลยีการพิมพ์และปรจกัณฑ์	9	100.00	0	0.00	0	0.00	0	0.00	0	0.00	0	0.00	0	0.00	0	0.00	0	0.00	0	0.00	0	0.00	0	0.00	9
- เทคโนโลยีการเรียนรู้อะลอมวลชน	27	100.00	0	0.00	0	0.00	0	0.00	0	0.00	0	0.00	0	0.00	0	0.00	0	0.00	0	0.00	0	0.00	0	0.00	27
- นวัตกรรมการเรียนรู้และเทคโนโลยี	8	88.89	0	0.00	0	0.00	0	0.00	0	0.00	0	0.00	0	0.00	0	0.00	0	0.00	1	11.11	0	0.00	0	0.00	9
- วิศวกรรมเครื่องกล	7	100.00	0	0.00	0	0.00	0	0.00	0	0.00	0	0.00	0	0.00	0	0.00	0	0.00	0	0.00	0	0.00	0	0.00	7
- วิศวกรรมไฟฟ้า	10	100.00	0	0.00	0	0.00	0	0.00	0	0.00	0	0.00	0	0.00	0	0.00	0	0.00	0	0.00	0	0.00	0	0.00	10
- วิศวกรรมโยธา	4	100.00	0	0.00	0	0.00	0	0.00	0	0.00	0	0.00	0	0.00	0	0.00	0	0.00	0	0.00	0	0.00	0	0.00	4
- วิศวกรรมอุตสาหการ	6	100.00	0	0.00	0	0.00	0	0.00	0	0.00	0	0.00	0	0.00	0	0.00	0	0.00	0	0.00	0	0.00	0	0.00	6
คณะทรัพยากรชีวภาพและเทคโนโลยี	23	74.19	1	3.23	1	3.23	1	3.23	3	9.68	1	3.03	0	0.00	0	0.00	0	0.00	6	19.35	0	0.00	0	0.00	31
- การจัดการทรัพยากรชีวภาพ	1	33.33	0	0.00	0	0.00	0	0.00	0	0.00	0	0.00	0	0.00	0	0.00	0	0.00	1	33.33	0	0.00	0	0.00	3
- ชีวสารสนเทศและชีววิทยาระบบ	4	100.00	0	0.00	0	0.00	0	0.00	0	0.00	0	0.00	0	0.00	0	0.00	0	0.00	0	0.00	0	0.00	0	0.00	4
- เทคโนโลยีชีวเคมี	7	100.00	0	0.00	0	0.00	0	0.00	0	0.00	0	0.00	0	0.00	0	0.00	0	0.00	0	0.00	0	0.00	0	0.00	7
- เทคโนโลยีชีวภาพ	7	77.78	1	11.11	0	0.00	0	0.00	0	0.00	0	0.00	0	0.00	0	0.00	0	0.00	1	11.11	0	0.00	0	0.00	9
- เทคโนโลยีสิ่งมาเกี่ยวข้องกับ	4	50.00	0	0.00	0	0.00	0	0.00	0	0.00	0	0.00	0	0.00	0	0.00	0	0.00	4	50.00	0	0.00	0	0.00	8
คณะเทคโนโลยีสารสนเทศ	175	98.87	1	0.56	0	0.00	0	0.00	0	0.00	0	0.00	0	0.00	0	0.00	0	0.00	1	0.56	0	0.00	0	0.00	177
- เทคโนโลยีสารสนเทศ	100	99.01	0	0.00	0	0.00	0	0.00	0	0.00	0	0.00	0	0.00	0	0.00	0	0.00	1	0.99	0	0.00	0	0.00	101
- ระบบสารสนเทศทางธุรกิจ	49	100.00	0	0.00	0	0.00	0	0.00	0	0.00	0	0.00	0	0.00	0	0.00	0	0.00	0	0.00	0	0.00	0	0.00	49
- วิทยาการคอมพิวเตอร์	1	100.00	0	0.00	0	0.00	0	0.00	0	0.00	0	0.00	0	0.00	0	0.00	0	0.00	0	0.00	0	0.00	0	0.00	1
- วิศวกรรมซอฟต์แวร์	25	96.15	1	3.85	0	0.00	0	0.00	0	0.00	0	0.00	0	0.00	0	0.00	0	0.00	0	0.00	0	0.00	0	0.00	26
คณะพลังงานสิ่งแวดล้อมและวัสดุ	74	98.67	0	0.00	0	0.00	0	0.00	0	0.00	0	0.00	0	0.00	0	0.00	0	0.00	1	1.33	0	0.00	0	0.00	75
- การออกแบบและผลิตแบบบูรณาการ	2	100.00	0	0.00	0	0.00	0	0.00	0	0.00	0	0.00	0	0.00	0	0.00	0	0.00	0	0.00	0	0.00	0	0.00	2
- เทคโนโลยีการจัดการพลังงาน	45	100.00	0	0.00	0	0.00	0	0.00	0	0.00	0	0.00	0	0.00	0	0.00	0	0.00	0	0.00	0	0.00	0	0.00	45
- เทคโนโลยีพลังงาน	12	100.00	0	0.00	0	0.00	0	0.00	0	0.00	0	0.00	0	0.00	0	0.00	0	0.00	0	0.00	0	0.00	0	0.00	12
- เทคโนโลยีวัสดุ	5	83.33	0	0.00	0	0.00	0	0.00	0	0.00	0	0.00	0	0.00	0	0.00	0	0.00	1	16.67	0	0.00	0	0.00	6
- เทคโนโลยีสิ่งแวดล้อม	3	100.00	0	0.00	0	0.00	0	0.00	0	0.00	0	0.00	0	0.00	0	0.00	0	0.00	0	0.00	0	0.00	0	0.00	3
คณะวิทยาศาสตร์	7	100.00	0	0.00	0	0.00	0	0.00	0	0.00	0	0.00	0	0.00	0	0.00	0	0.00	0	0.00	0	0.00	0	0.00	7
- เทคโนโลยีอณูชีววิทยา	65	100.00	0	0.00	0	0.00	0	0.00	0	0.00	0	0.00	0	0.00	0	0.00	0	0.00	0	0.00	0	0.00	0	0.00	65
- การอนุกรมวิธานศาสตร์	11	100.00	0	0.00	0	0.00	0	0.00	0	0.00	0	0.00	0	0.00	0	0.00	0	0.00	0	0.00	0	0.00	0	0.00	11
- คณิตศาสตร์ประยุกต์	16	100.00	0	0.00	0	0.00	0	0.00	0	0.00	0	0.00	0	0.00	0	0.00	0	0.00	0	0.00	0	0.00	0	0.00	16
- เคมี	6	100.00	0	0.00	0	0.00	0	0.00	0	0.00	0	0.00	0	0.00	0	0.00	0	0.00	0	0.00	0	0.00	0	0.00	6
- เคมีศึกษา	6	100.00	0	0.00	0	0.00	0	0.00	0	0.00	0	0.00	0	0.00	0	0.00	0	0.00	0	0.00	0	0.00	0	0.00	6
- เคมีอุตสาหกรรม	1	100.00	0	0.00	0	0.00	0	0.00	0	0.00	0	0.00	0	0.00	0	0.00	0	0.00	0	0.00	0	0.00	0	0.00	1
- จิตวิทยาประยุกต์	2	100.00	0	0.00	0	0.00	0	0.00	0	0.00	0	0.00	0	0.00	0	0.00	0	0.00	0	0.00	0	0.00	0	0.00	2
- ฟิสิกส์	10	100.00	0	0.00	0	0.00	0	0.00	0	0.00	0	0.00	0	0.00	0	0.00	0	0.00	0	0.00	0	0.00	0	0.00	10
- ฟิสิกส์ศึกษา	5	100.00	0	0.00	0	0.00	0	0.00	0	0.00	0	0.00	0	0.00	0	0.00	0	0.00	0	0.00	0	0.00	0	0.00	5
- วิทยาศาสตร์ชีวภาพ	1	100.00	0	0.00	0	0.00	0	0.00	0	0.00	0	0.00	0	0.00	0	0.00	0	0.00	0	0.00	0	0.00	0	0.00	1
- วิทยาศาสตร์นิเวศวิทยาและเทคโนโลยีนิเวศ	7	100.00	0	0.00	0	0.00	0	0.00	0	0.00	0	0.00	0	0.00	0	0.00	0	0.00	0	0.00	0	0.00	0	0.00	7

ตาราง ค 3 จำนวนนักศึกษาใหม่ระดับบัณฑิตศึกษา ปีการศึกษา 2559 จำแนกตามเชื้อชาติ (ต่อ)

คณะ/สาขาวิชา	ไทย		จีน		อเมริกา		ญี่ปุ่น		ลาว		พม่า		อินเดีย		เวียดนาม		อื่นๆ		ไม่ระบุ		รวมทั้งหมด
	จำนวน	ร้อยละ	จำนวน	ร้อยละ	จำนวน	ร้อยละ	จำนวน	ร้อยละ	จำนวน	ร้อยละ	จำนวน	ร้อยละ	จำนวน	ร้อยละ	จำนวน	ร้อยละ	จำนวน	ร้อยละ	จำนวน	ร้อยละ	
คณะศึกษาศาสตร์	339	98.83	3	0.87	0	0.00	0	0.00	0	0.00	0	0.00	0	0.00	0	0.00	1	0.29	0	0.00	343
- เทคโนโลยีการขั้นสุดและนวัตกรรมการผลิต	12	100.00	0	0.00	0	0.00	0	0.00	0	0.00	0	0.00	0	0.00	0	0.00	0	0.00	0	0.00	12
- เทคโนโลยีวิศวกรรมไฟฟ้าและสารสนเทศ	3	100.00	0	0.00	0	0.00	0	0.00	0	0.00	0	0.00	0	0.00	0	0.00	0	0.00	0	0.00	3
- เทคโนโลยีวิศวกรรมโยธา	20	95.24	1	4.76	0	0.00	0	0.00	0	0.00	0	0.00	0	0.00	0	0.00	0	0.00	0	0.00	21
- วิศวกรรมเครื่องกล	19	100.00	0	0.00	0	0.00	0	0.00	0	0.00	0	0.00	0	0.00	0	0.00	0	0.00	0	0.00	19
- วิศวกรรมเคมี	19	90.48	1	4.76	0	0.00	0	0.00	0	0.00	0	0.00	0	0.00	0	0.00	1	4.76	0	0.00	21
- วิศวกรรมชีวภาพ	29	100.00	0	0.00	0	0.00	0	0.00	0	0.00	0	0.00	0	0.00	0	0.00	0	0.00	0	0.00	29
- วิศวกรรมไฟฟ้า	13	100.00	0	0.00	0	0.00	0	0.00	0	0.00	0	0.00	0	0.00	0	0.00	0	0.00	0	0.00	13
- วิศวกรรมเครื่องกล	8	100.00	0	0.00	0	0.00	0	0.00	0	0.00	0	0.00	0	0.00	0	0.00	0	0.00	0	0.00	8
- วิศวกรรมโยธา	21	100.00	0	0.00	0	0.00	0	0.00	0	0.00	0	0.00	0	0.00	0	0.00	0	0.00	0	0.00	21
- วิศวกรรมยานยนต์	5	100.00	0	0.00	0	0.00	0	0.00	0	0.00	0	0.00	0	0.00	0	0.00	0	0.00	0	0.00	5
- วิศวกรรมเครื่องกล	18	100.00	0	0.00	0	0.00	0	0.00	0	0.00	0	0.00	0	0.00	0	0.00	0	0.00	0	0.00	18
- วิศวกรรมโยธา	6	100.00	0	0.00	0	0.00	0	0.00	0	0.00	0	0.00	0	0.00	0	0.00	0	0.00	0	0.00	6
- วิศวกรรมโยธา	31	100.00	0	0.00	0	0.00	0	0.00	0	0.00	0	0.00	0	0.00	0	0.00	0	0.00	0	0.00	31
- วิศวกรรมและการบริหารการก่อสร้าง	21	100.00	0	0.00	0	0.00	0	0.00	0	0.00	0	0.00	0	0.00	0	0.00	0	0.00	0	0.00	21
- วิศวกรรมโลหการ	10	90.91	1	9.09	0	0.00	0	0.00	0	0.00	0	0.00	0	0.00	0	0.00	0	0.00	0	0.00	11
- วิศวกรรมสิ่งแวดล้อม	27	100.00	0	0.00	0	0.00	0	0.00	0	0.00	0	0.00	0	0.00	0	0.00	0	0.00	0	0.00	27
- วิศวกรรมอาหาร	23	100.00	0	0.00	0	0.00	0	0.00	0	0.00	0	0.00	0	0.00	0	0.00	0	0.00	0	0.00	23
- วิศวกรรมอุตสาหการและระบบการผลิต (ป.โท)	52	100.00	0	0.00	0	0.00	0	0.00	0	0.00	0	0.00	0	0.00	0	0.00	0	0.00	0	0.00	52
- วิศวกรรมอุตสาหการและระบบการผลิต (ป.เอก)	2	100.00	0	0.00	0	0.00	0	0.00	0	0.00	0	0.00	0	0.00	0	0.00	0	0.00	0	0.00	2
คณะศิลปศาสตร์	21	75.00	1	3.57	0	0.00	0	0.00	0	0.00	0	0.00	0	0.00	0	0.00	2	7.14	0	0.00	28
- ภาษาอังกฤษเพื่อการสื่อสารในวิชาชีพและนานาชาติ	5	55.56	1	11.11	0	0.00	0	0.00	0	0.00	0	0.00	0	0.00	0	0.00	2	22.22	1	11.11	9
- สังคมศาสตร์สิ่งแวดล้อม	14	82.35	0	0.00	0	0.00	0	0.00	0	0.00	0	0.00	0	0.00	0	0.00	0	0.00	0	0.00	17
- การออกแบบและวางแผน	5	71.43	1	14.29	0	0.00	0	0.00	0	0.00	0	0.00	0	0.00	0	0.00	0	0.00	0	0.00	7
- การจัดการธุรกิจสี่สีและข้าพชายชน	5	71.43	1	14.29	0	0.00	0	0.00	0	0.00	0	0.00	0	0.00	0	0.00	1	14.29	0	0.00	7
คณะสถาปัตยกรรมศาสตร์และการออกแบบ	221	100.00	0	0.00	0	0.00	0	0.00	0	0.00	0	0.00	0	0.00	0	0.00	0	0.00	0	0.00	221
- การจัดการ	127	100.00	0	0.00	0	0.00	0	0.00	0	0.00	0	0.00	0	0.00	0	0.00	0	0.00	0	0.00	127
- การจัดการธุรกิจสี่สีและข้าพชายชน	49	100.00	0	0.00	0	0.00	0	0.00	0	0.00	0	0.00	0	0.00	0	0.00	0	0.00	0	0.00	49
- การจัดการสำหรับการเป็นผู้ประกอบการ	45	100.00	0	0.00	0	0.00	0	0.00	0	0.00	0	0.00	0	0.00	0	0.00	0	0.00	0	0.00	45
บัณฑิตวิทยาลัยร่วมด้านพลังงานและสิ่งแวดล้อม	28	90.32	0	0.00	0	0.00	0	0.00	0	0.00	0	0.00	0	0.00	0	0.00	3	9.68	0	0.00	31
- เทคโนโลยีพลังงาน	7	87.50	0	0.00	0	0.00	0	0.00	0	0.00	0	0.00	0	0.00	0	0.00	1	12.50	0	0.00	8
- เทคโนโลยีและการจัดการพลังงาน	11	91.67	0	0.00	0	0.00	0	0.00	0	0.00	0	0.00	0	0.00	0	0.00	1	8.33	0	0.00	12
- เทคโนโลยีและการจัดการสิ่งแวดล้อม	6	80.00	0	0.00	0	0.00	0	0.00	0	0.00	0	0.00	0	0.00	0	0.00	1	20.00	0	0.00	7
- เทคโนโลยีสิ่งแวดล้อม	4	100.00	0	0.00	0	0.00	0	0.00	0	0.00	0	0.00	0	0.00	0	0.00	0	0.00	0	0.00	4
วิทยาลัยสหวิทยาการ	0	0.00	0	0.00	0	0.00	0	0.00	0	0.00	0	0.00	0	0.00	0	0.00	0	0.00	0	0.00	0
- สาขาวิชาวิทยาศาสตร์และเทคโนโลยี	0	0.00	0	0.00	0	0.00	0	0.00	0	0.00	0	0.00	0	0.00	0	0.00	0	0.00	0	0.00	0
- สาขาวิชาวิทยาศาสตร์และเทคโนโลยี	0	0.00	0	0.00	0	0.00	0	0.00	0	0.00	0	0.00	0	0.00	0	0.00	0	0.00	0	0.00	0
- วิทยาลัยการหุ่นยนต์ภาคเหนือ	9	100.00	0	0.00	0	0.00	0	0.00	0	0.00	0	0.00	0	0.00	0	0.00	0	0.00	0	0.00	9
- วิทยาลัยการหุ่นยนต์และระบบอัตโนมัติ	0	0.00	0	0.00	0	0.00	0	0.00	0	0.00	0	0.00	0	0.00	0	0.00	0	0.00	0	0.00	0
รวม	1,037	97.19	7	0.66	1	0.09	0	0.00	0	0.00	0	0.00	0	0.00	0	0.00	2	0.19	20	1.87	1,067



ตารางที่ ค 4 จำนวนนักศึกษาใหม่ระดับบัณฑิตศึกษา ปีการศึกษา 2559 จำแนกตามสัญชาติ

คณะ/สาขาวิชา	ไทย		จีน		อเมริกา		ญี่ปุ่น		ลาว		พม่า		อินเดีย		เวียดนาม		อื่นๆ		รวมทั้งหมด		
	จำนวน	ร้อยละ	จำนวน	ร้อยละ	จำนวน	ร้อยละ	จำนวน	ร้อยละ	จำนวน	ร้อยละ	จำนวน	ร้อยละ	จำนวน	ร้อยละ	จำนวน	ร้อยละ	จำนวน	ร้อยละ			
																				จำนวน	ร้อยละ
คณะศึกษาศาสตร์อุตสาหกรรมและเทคโนโลยี	77	98.72	0	0.00	0	0.00	0	0.00	0	0.00	0	0.00	0	0.00	0	0.00	0	0.00	1	1.28	78
- คอมพิวเตอร์และเทคโนโลยีสารสนเทศ	6	100.00	0	0.00	0	0.00	0	0.00	0	0.00	0	0.00	0	0.00	0	0.00	0	0.00	0	0.00	6
- เทคโนโลยีการพิมพ์และบรรจุภัณฑ์	9	100.00	0	0.00	0	0.00	0	0.00	0	0.00	0	0.00	0	0.00	0	0.00	0	0.00	0	0.00	9
- เทคโนโลยีการเขียนและสื่อสามมิติ	27	100.00	0	0.00	0	0.00	0	0.00	0	0.00	0	0.00	0	0.00	0	0.00	0	0.00	0	0.00	27
- นวัตกรรมกรเรียนรู้และเทคโนโลยี	8	88.89	0	0.00	0	0.00	0	0.00	0	0.00	0	0.00	0	0.00	0	0.00	0	0.00	1	11.11	9
- วิศวกรรมเครื่องกล	7	100.00	0	0.00	0	0.00	0	0.00	0	0.00	0	0.00	0	0.00	0	0.00	0	0.00	0	0.00	7
- วิศวกรรมไฟฟ้า	10	100.00	0	0.00	0	0.00	0	0.00	0	0.00	0	0.00	0	0.00	0	0.00	0	0.00	0	0.00	10
- วิศวกรรมโยธา	4	100.00	0	0.00	0	0.00	0	0.00	0	0.00	0	0.00	0	0.00	0	0.00	0	0.00	0	0.00	4
- วิศวกรรมอุตสาหกรรม	6	100.00	0	0.00	0	0.00	0	0.00	0	0.00	0	0.00	0	0.00	0	0.00	0	0.00	0	0.00	6
คณะทรัพยากรชีวภาพและเทคโนโลยี	23	74.19	1	3.23	1	3.23	1	3.23	0	0.00	0	0.00	0	0.00	0	0.00	0	0.00	6	19.35	31
- การจัดการทรัพยากรชีวภาพ	1	33.33	0	0.00	1	33.33	0	0.00	0	0.00	0	0.00	0	0.00	0	0.00	0	0.00	1	33.33	3
- ชีวสารสนเทศและชีววิทยาระบบ	4	100.00	0	0.00	0	0.00	0	0.00	0	0.00	0	0.00	0	0.00	0	0.00	0	0.00	0	0.00	4
- เทคโนโลยีชีวเคมี	7	100.00	0	0.00	0	0.00	0	0.00	0	0.00	0	0.00	0	0.00	0	0.00	0	0.00	0	0.00	7
- เทคโนโลยีชีวภาพ	7	77.78	1	11.11	0	0.00	0	0.00	0	0.00	0	0.00	0	0.00	0	0.00	0	0.00	1	11.11	9
- เทคโนโลยีสิ่งการแปรรูป	4	50.00	0	0.00	0	0.00	0	0.00	0	0.00	0	0.00	0	0.00	0	0.00	0	0.00	4	50.00	8
คณะเทคโนโลยีสารสนเทศ	176	99.44	0	0.00	0	0.00	0	0.00	0	0.00	0	0.00	0	0.00	0	0.00	0	0.00	1	0.56	177
- เทคโนโลยีสารสนเทศ	100	99.01	0	0.00	0	0.00	0	0.00	0	0.00	0	0.00	0	0.00	0	0.00	0	0.00	1	0.99	101
- ระบบสารสนเทศทางธุรกิจ	49	100.00	0	0.00	0	0.00	0	0.00	0	0.00	0	0.00	0	0.00	0	0.00	0	0.00	0	0.00	49
- วิทยาการคอมพิวเตอร์	1	100.00	0	0.00	0	0.00	0	0.00	0	0.00	0	0.00	0	0.00	0	0.00	0	0.00	0	0.00	1
- วิศวกรรมซอฟต์แวร์	26	100.00	0	0.00	0	0.00	0	0.00	0	0.00	0	0.00	0	0.00	0	0.00	0	0.00	0	0.00	26
คณะพลังงานสิ่งแวดล้อมและวัสดุ	75	100.00	0	0.00	0	0.00	0	0.00	0	0.00	0	0.00	0	0.00	0	0.00	0	0.00	0	0.00	75
- การออกแบบและผลิตแบบบูรณาการ	2	100.00	0	0.00	0	0.00	0	0.00	0	0.00	0	0.00	0	0.00	0	0.00	0	0.00	0	0.00	2
- เทคโนโลยีการจัดการพลังงาน	45	100.00	0	0.00	0	0.00	0	0.00	0	0.00	0	0.00	0	0.00	0	0.00	0	0.00	0	0.00	45
- เทคโนโลยีพลังงาน	12	100.00	0	0.00	0	0.00	0	0.00	0	0.00	0	0.00	0	0.00	0	0.00	0	0.00	0	0.00	12
- เทคโนโลยีวัสดุ	6	100.00	0	0.00	0	0.00	0	0.00	0	0.00	0	0.00	0	0.00	0	0.00	0	0.00	0	0.00	6
- เทคโนโลยีสิ่งแวดล้อม	3	100.00	0	0.00	0	0.00	0	0.00	0	0.00	0	0.00	0	0.00	0	0.00	0	0.00	0	0.00	3
- เทคโนโลยีอณูภาพ	7	100.00	0	0.00	0	0.00	0	0.00	0	0.00	0	0.00	0	0.00	0	0.00	0	0.00	0	0.00	7
คณะวิทยาศาสตร์	65	100.00	0	0.00	0	0.00	0	0.00	0	0.00	0	0.00	0	0.00	0	0.00	0	0.00	0	0.00	65
- การสอนคณิตศาสตร์	11	100.00	0	0.00	0	0.00	0	0.00	0	0.00	0	0.00	0	0.00	0	0.00	0	0.00	0	0.00	11
- คณิตศาสตร์ประยุกต์	16	100.00	0	0.00	0	0.00	0	0.00	0	0.00	0	0.00	0	0.00	0	0.00	0	0.00	0	0.00	16
- เคมี	6	100.00	0	0.00	0	0.00	0	0.00	0	0.00	0	0.00	0	0.00	0	0.00	0	0.00	0	0.00	6
- เคมีศึกษา	6	100.00	0	0.00	0	0.00	0	0.00	0	0.00	0	0.00	0	0.00	0	0.00	0	0.00	0	0.00	6
- เคมีอุตสาหกรรม	1	100.00	0	0.00	0	0.00	0	0.00	0	0.00	0	0.00	0	0.00	0	0.00	0	0.00	0	0.00	1
- จุลชีววิทยาประยุกต์	2	100.00	0	0.00	0	0.00	0	0.00	0	0.00	0	0.00	0	0.00	0	0.00	0	0.00	0	0.00	2
- ฟิสิกส์	10	100.00	0	0.00	0	0.00	0	0.00	0	0.00	0	0.00	0	0.00	0	0.00	0	0.00	0	0.00	10
- ฟิสิกส์ศึกษา	5	100.00	0	0.00	0	0.00	0	0.00	0	0.00	0	0.00	0	0.00	0	0.00	0	0.00	0	0.00	5
- วิทยาศาสตร์ชีวภาพ	1	100.00	0	0.00	0	0.00	0	0.00	0	0.00	0	0.00	0	0.00	0	0.00	0	0.00	0	0.00	1
- วิทยาศาสตร์นาโนและเทคโนโลยีนาโน	7	100.00	0	0.00	0	0.00	0	0.00	0	0.00	0	0.00	0	0.00	0	0.00	0	0.00	0	0.00	7

ตารางที่ ค 4 จำนวนนักศึกษาใหม่ระดับบัณฑิตศึกษา ปีการศึกษา 2559 จำแนกตามสัญชาติ (ต่อ)

คณะ/สาขาวิชา	ไทย		จีน		อเมริกา		ญี่ปุ่น		ลาว		พม่า		อินเดีย		เวียดนาม		อื่นๆ		รวมทั้งหมด		
	จำนวน	ร้อยละ	จำนวน	ร้อยละ	จำนวน	ร้อยละ	จำนวน	ร้อยละ	จำนวน	ร้อยละ	จำนวน	ร้อยละ	จำนวน	ร้อยละ	จำนวน	ร้อยละ	จำนวน	ร้อยละ			
คณะวิศวกรรมศาสตร์	341	99.42	1	0.29	0	0.00	0	0.00	0	0.00	0	0.00	0	0.00	0	0.00	0	0.00	1	0.29	343
- เทคโนโลยีการขึ้นรูปโลหะและนวัตกรรมการผลิต	12	100.00	0	0.00	0	0.00	0	0.00	0	0.00	0	0.00	0	0.00	0	0.00	0	0.00	0	0.00	12
- เทคโนโลยีวิศวกรรมไฟฟ้าและสารสนเทศ	3	100.00	0	0.00	0	0.00	0	0.00	0	0.00	0	0.00	0	0.00	0	0.00	0	0.00	0	0.00	3
- เทคโนโลยีวิศวกรรมโยธา	21	100.00	0	0.00	0	0.00	0	0.00	0	0.00	0	0.00	0	0.00	0	0.00	0	0.00	0	0.00	21
- วิศวกรรมการเชื่อม	19	100.00	0	0.00	0	0.00	0	0.00	0	0.00	0	0.00	0	0.00	0	0.00	0	0.00	0	0.00	19
- วิศวกรรมคอมพิวเตอร์	20	95.24	0	0.00	0	0.00	0	0.00	0	0.00	0	0.00	0	0.00	0	0.00	0	0.00	1	4.76	21
- วิศวกรรมเครื่องกล	29	100.00	0	0.00	0	0.00	0	0.00	0	0.00	0	0.00	0	0.00	0	0.00	0	0.00	0	0.00	29
- วิศวกรรมเครื่องกล	13	100.00	0	0.00	0	0.00	0	0.00	0	0.00	0	0.00	0	0.00	0	0.00	0	0.00	0	0.00	13
- วิศวกรรมชีวภาพ	8	100.00	0	0.00	0	0.00	0	0.00	0	0.00	0	0.00	0	0.00	0	0.00	0	0.00	0	0.00	8
- วิศวกรรมไฟฟ้า	21	100.00	0	0.00	0	0.00	0	0.00	0	0.00	0	0.00	0	0.00	0	0.00	0	0.00	0	0.00	21
- วิศวกรรมไฟฟ้าและคอมพิวเตอร์	5	100.00	0	0.00	0	0.00	0	0.00	0	0.00	0	0.00	0	0.00	0	0.00	0	0.00	0	0.00	5
- วิศวกรรมไฟฟ้าและสารสนเทศ	18	100.00	0	0.00	0	0.00	0	0.00	0	0.00	0	0.00	0	0.00	0	0.00	0	0.00	0	0.00	18
- วิศวกรรมยานยนต์	6	100.00	0	0.00	0	0.00	0	0.00	0	0.00	0	0.00	0	0.00	0	0.00	0	0.00	0	0.00	6
- วิศวกรรมโยธา	31	100.00	0	0.00	0	0.00	0	0.00	0	0.00	0	0.00	0	0.00	0	0.00	0	0.00	0	0.00	31
- วิศวกรรมและการบริหารการก่อสร้าง	21	100.00	0	0.00	0	0.00	0	0.00	0	0.00	0	0.00	0	0.00	0	0.00	0	0.00	0	0.00	21
- วิศวกรรมสิ่งแวดล้อม	27	100.00	0	0.00	0	0.00	0	0.00	0	0.00	0	0.00	0	0.00	0	0.00	0	0.00	0	0.00	27
- วิศวกรรมอาหาร	23	100.00	0	0.00	0	0.00	0	0.00	0	0.00	0	0.00	0	0.00	0	0.00	0	0.00	0	0.00	23
- วิศวกรรมอุตสาหการและระบบการผลิต (ป.โท)	52	100.00	0	0.00	0	0.00	0	0.00	0	0.00	0	0.00	0	0.00	0	0.00	0	0.00	0	0.00	52
- วิศวกรรมอุตสาหกรรมและระบบการผลิต (ป.เอก)	2	100.00	0	0.00	0	0.00	0	0.00	0	0.00	0	0.00	0	0.00	0	0.00	0	0.00	0	0.00	2
คณะศิลปศาสตร์	21	75.00	1	3.57	0	0.00	0	0.00	0	0.00	0	0.00	0	0.00	0	0.00	2	7.14	4	14.29	28
- ภาษาศาสตร์ประยุกต์ด้านการสอนภาษาอังกฤษ	5	55.56	1	11.11	0	0.00	0	0.00	0	0.00	0	0.00	0	0.00	0	0.00	2	22.22	1	11.11	9
- ภาษาอังกฤษเพื่อการสื่อสารในวิชาชีพและนานาชาติ	14	82.35	0	0.00	0	0.00	0	0.00	0	0.00	0	0.00	0	0.00	0	0.00	0	0.00	3	17.65	17
- สังคมศาสตร์สิ่งแวดล้อม	2	100.00	0	0.00	0	0.00	0	0.00	0	0.00	0	0.00	0	0.00	0	0.00	0	0.00	0	0.00	2
คณะสถาปัตยกรรมศาสตร์และการออกแบบ	5	71.43	0	0.00	0	0.00	0	0.00	0	0.00	0	0.00	0	0.00	0	0.00	2	28.57	7	28.57	7
- การออกแบบและวางแผน	5	100.00	0	0.00	0	0.00	0	0.00	0	0.00	0	0.00	0	0.00	0	0.00	0	0.00	0	0.00	5
บัณฑิตวิทยาลัยการจัดการและนวัตกรรม	221	100.00	0	0.00	0	0.00	0	0.00	0	0.00	0	0.00	0	0.00	0	0.00	0	0.00	0	0.00	221
- การจัดการ	127	100.00	0	0.00	0	0.00	0	0.00	0	0.00	0	0.00	0	0.00	0	0.00	0	0.00	0	0.00	127
- การจัดการโลจิสติกส์และซัพพลายเชน	49	100.00	0	0.00	0	0.00	0	0.00	0	0.00	0	0.00	0	0.00	0	0.00	0	0.00	0	0.00	49
- การจัดการสำหรับการเป็นผู้ประกอบการ	45	100.00	0	0.00	0	0.00	0	0.00	0	0.00	0	0.00	0	0.00	0	0.00	0	0.00	3	9.68	45
บัณฑิตวิทยาลัยร่วมด้านพลังงานและสิ่งแวดล้อม	28	90.32	0	0.00	0	0.00	0	0.00	0	0.00	0	0.00	0	0.00	0	0.00	0	0.00	1	12.50	31
- เทคโนโลยีพลังงาน	7	87.50	0	0.00	0	0.00	0	0.00	0	0.00	0	0.00	0	0.00	0	0.00	0	0.00	1	12.50	8
- เทคโนโลยีและการจัดการพลังงาน	11	91.67	0	0.00	0	0.00	0	0.00	0	0.00	0	0.00	0	0.00	0	0.00	0	0.00	1	8.33	12
- เทคโนโลยีและการจัดการสิ่งแวดล้อม	4	80.00	0	0.00	0	0.00	0	0.00	0	0.00	0	0.00	0	0.00	0	0.00	0	0.00	1	20.00	5
- เทคโนโลยีสิ่งแวดล้อม	6	100.00	0	0.00	0	0.00	0	0.00	0	0.00	0	0.00	0	0.00	0	0.00	0	0.00	0	0.00	6
วิทยาลัยสหวิทยาการ	0	0.00	0	0.00	0	0.00	0	0.00	0	0.00	0	0.00	0	0.00	0	0.00	0	0.00	2	100.00	2
- สาขาวิชาวิทยาศาสตร์และเทคโนโลยี	0	0.00	0	0.00	0	0.00	0	0.00	0	0.00	0	0.00	0	0.00	0	0.00	0	0.00	2	100.00	2
สถาบันวิทยการทุนยอดเยี่ยมภาคสนาม	9	100.00	0	0.00	0	0.00	0	0.00	0	0.00	0	0.00	0	0.00	0	0.00	0	0.00	0	0.00	9
วิทยาการทุนยอดเยี่ยมและระบบอัตโนมัติ	9	100.00	0	0.00	0	0.00	0	0.00	0	0.00	0	0.00	0	0.00	0	0.00	0	0.00	0	0.00	9
รวม	1,041	97.56	3	0.28	1	0.09	1	0.09	0	0.00	0	0.00	0	0.00	2	0.19	20	1.87	20	1.87	1,067

ตาราง ค 5 จำนวนนักศึกษาใหม่ระดับบัณฑิตศึกษา ปีการศึกษา 2559 จำแนกตามศาสตร์

คณะ/สาขาวิชา	พุทธ		คริสต์		อิสลาม		ฮินดู		อื่นๆ		ไม่ระบุ		รวมทั้งหมด
	จำนวน	ร้อยละ	จำนวน	ร้อยละ	จำนวน	ร้อยละ	จำนวน	ร้อยละ	จำนวน	ร้อยละ	จำนวน	ร้อยละ	
คณะครุศาสตร์อุตสาหกรรมและเทคโนโลยี	73	93.59	1	1.28	4	5.13	0	0.00	0	0.00	0	0.00	78
- คอมพิวเตอร์และเทคโนโลยีสารสนเทศ	6	100.00	0	0.00	0	0.00	0	0.00	0	0.00	0	0.00	6
- เทคโนโลยีการพิมพ์และบรรจุภัณฑ์	9	100.00	0	0.00	0	0.00	0	0.00	0	0.00	0	0.00	9
- เทคโนโลยีการเรียนรู้และสื่อสามารมวลชน	24	88.89	0	0.00	3	11.11	0	0.00	0	0.00	0	0.00	27
- นวัตกรรมการเรียนรู้และเทคโนโลยี	9	100.00	0	0.00	0	0.00	0	0.00	0	0.00	0	0.00	9
- นวัตกรรมเครื่องกล	7	100.00	0	0.00	0	0.00	0	0.00	0	0.00	0	0.00	7
- นวัตกรรมไฟฟ้า	9	90.00	1	10.00	0	0.00	0	0.00	0	0.00	0	0.00	10
- นวัตกรรมโยธา	4	100.00	0	0.00	0	0.00	0	0.00	0	0.00	0	0.00	4
- นวัตกรรมอุตสาหกรรม	5	83.33	0	0.00	1	16.67	0	0.00	0	0.00	0	0.00	6
คณะทรัพยากรชีวภาพและเทคโนโลยี	24	77.42	4	12.90	1	3.23	0	0.00	2	6.45	0	0.00	31
- การจัดการทรัพยากรชีวภาพ	1	33.33	1	33.33	0	0.00	0	0.00	1	33.33	0	0.00	3
- ชีวสารสนเทศและชีววิทยาระบบ	4	100.00	0	0.00	0	0.00	0	0.00	0	0.00	0	0.00	4
- เทคโนโลยีชีวเคมี	7	100.00	0	0.00	0	0.00	0	0.00	0	0.00	0	0.00	7
- เทคโนโลยีชีวภาพ	7	77.78	0	0.00	1	11.11	0	0.00	1	11.11	0	0.00	9
- เทคโนโลยีสิ่งแวดล้อม	5	62.50	3	37.50	0	0.00	0	0.00	0	0.00	0	0.00	8
คณะเทคโนโลยีสารสนเทศ	171	96.61	3	1.69	2	1.13	0	0.00	1	0.56	0	0.00	177
- เทคโนโลยีสารสนเทศ	96	95.05	2	1.98	2	1.98	0	0.00	1	0.99	0	0.00	101
- ระบบสารสนเทศทางธุรกิจ	49	100.00	0	0.00	0	0.00	0	0.00	0	0.00	0	0.00	49
- วิทยาการคอมพิวเตอร์	1	100.00	0	0.00	0	0.00	0	0.00	0	0.00	0	0.00	1
- วิทยาการคอมพิวเตอร์	25	96.15	1	3.85	0	0.00	0	0.00	0	0.00	0	0.00	26
คณะพลังงานสิ่งแวดล้อมและวัสดุ	73	97.33	2	2.67	0	0.00	0	0.00	0	0.00	0	0.00	75
- การออกแบบและผลิตแบบบูรณาการ	2	100.00	0	0.00	0	0.00	0	0.00	0	0.00	0	0.00	2
- เทคโนโลยีการจัดการพลังงาน	43	95.56	2	4.44	0	0.00	0	0.00	0	0.00	0	0.00	45
- เทคโนโลยีพลังงาน	12	100.00	0	0.00	0	0.00	0	0.00	0	0.00	0	0.00	12
- เทคโนโลยีวัสดุ	6	100.00	0	0.00	0	0.00	0	0.00	0	0.00	0	0.00	6
- เทคโนโลยีสิ่งแวดล้อม	3	100.00	0	0.00	0	0.00	0	0.00	0	0.00	0	0.00	3
คณะวิทยาศาสตร์	63	96.92	0	0.00	2	3.08	0	0.00	0	0.00	0	0.00	65
- การออกแบบคณิตศาสตร์	10	90.91	0	0.00	1	9.09	0	0.00	0	0.00	0	0.00	11
- คณิตศาสตร์ประยุกต์	16	100.00	0	0.00	0	0.00	0	0.00	0	0.00	0	0.00	16
- เคมี	6	100.00	0	0.00	0	0.00	0	0.00	0	0.00	0	0.00	6
- เคมีศึกษา	6	100.00	0	0.00	0	0.00	0	0.00	0	0.00	0	0.00	6
- เคมีอุตสาหกรรม	0	0.00	0	0.00	1	100.00	0	0.00	0	0.00	0	0.00	1
- จุลชีววิทยาประยุกต์	2	100.00	0	0.00	0	0.00	0	0.00	0	0.00	0	0.00	2
- ฟิสิกส์	10	100.00	0	0.00	0	0.00	0	0.00	0	0.00	0	0.00	10
- ฟิสิกส์ศึกษา	5	100.00	0	0.00	0	0.00	0	0.00	0	0.00	0	0.00	5
- วิทยาศาสตร์ชีวภาพ	1	100.00	0	0.00	0	0.00	0	0.00	0	0.00	0	0.00	1
- วิทยาศาสตร์ธรรมชาติและเทคโนโลยี	7	100.00	0	0.00	0	0.00	0	0.00	0	0.00	0	0.00	7

ตาราง ค 5 จำนวนนักศึกษาใหม่ระดับบัณฑิตศึกษา ปีการศึกษา 2559 จำนวนตามศาสตร์ (ต่อ)

คณะ/สาขาวิชา	พุทธ		คริสต์		อิสลาม		อื่นๆ		ไม่ระบุ		รวมทั้งหมด
	จำนวน	ร้อยละ	จำนวน	ร้อยละ	จำนวน	ร้อยละ	จำนวน	ร้อยละ	จำนวน	ร้อยละ	
คณะศึกษาศาสตร์	327	95.34	2	0.58	9	2.62	0	0.00	0	1.46	343
- เทคโนโลยีการพิมพ์และสารสนเทศ	12	100.00	0	0.00	0	0.00	0	0.00	0	0.00	12
- เทคโนโลยีวิศวกรรมไฟฟ้าและสารสนเทศ	3	100.00	0	0.00	0	0.00	0	0.00	0	0.00	3
- เทคโนโลยีวิศวกรรมโยธา	20	95.24	0	0.00	1	4.76	0	0.00	0	0.00	21
- วิศวกรรมเครื่อง	19	100.00	0	0.00	0	0.00	0	0.00	0	0.00	19
- วิศวกรรมคอมพิวเตอร์	15	71.43	1	4.76	3	14.29	0	0.00	2	9.52	21
- วิศวกรรมเคมี	29	100.00	0	0.00	0	0.00	0	0.00	0	0.00	29
- วิศวกรรมเครื่องกล	12	92.31	0	0.00	0	0.00	0	0.00	1	7.69	13
- วิศวกรรมชีวภาพ	8	100.00	0	0.00	0	0.00	0	0.00	0	0.00	8
- วิศวกรรมไฟฟ้า	20	95.24	0	0.00	0	0.00	0	0.00	1	4.76	21
- วิศวกรรมไฟฟ้าและคอมพิวเตอร์	5	100.00	0	0.00	0	0.00	0	0.00	0	0.00	5
- วิศวกรรมไฟฟ้าและสารสนเทศ	17	94.44	0	0.00	1	5.56	0	0.00	0	0.00	18
- วิศวกรรมยานยนต์	6	100.00	0	0.00	0	0.00	0	0.00	0	0.00	6
- วิศวกรรมโยธา	31	100.00	0	0.00	0	0.00	0	0.00	0	0.00	31
- วิศวกรรมและการบริหารการก่อสร้าง	19	90.48	1	4.76	1	4.76	0	0.00	0	0.00	21
- วิศวกรรมโลหการ	11	100.00	0	0.00	0	0.00	0	0.00	0	0.00	11
- วิศวกรรมสิ่งแวดล้อม	27	100.00	0	0.00	0	0.00	0	0.00	0	0.00	27
- วิศวกรรมอาหาร	20	86.96	0	0.00	2	8.70	0	0.00	0	0.00	23
- วิศวกรรมอุตสาหกรรมและระบบการผลิต (ป.โท)	51	98.08	0	0.00	1	1.92	0	0.00	0	0.00	52
- วิศวกรรมอุตสาหกรรมและระบบการผลิต (ป.เอก)	2	100.00	0	0.00	0	0.00	0	0.00	0	0.00	2
คณะศิลปศาสตร์	17	60.71	4	14.29	2	7.14	0	0.00	1	14.29	28
- ภาษาศาสตร์ประยุกต์ด้านการสอนภาษาอังกฤษ	4	44.44	1	11.11	0	0.00	0	0.00	1	11.11	9
- ภาษาอังกฤษเพื่อการสื่อสารในวิชาชีพและนานาชาติ	11	64.71	3	17.65	2	11.76	0	0.00	1	5.88	17
- สังคมศาสตร์สิ่งแวดล้อม	2	100.00	0	0.00	0	0.00	0	0.00	0	0.00	2
คณะสถาปัตยกรรมศาสตร์และการออกแบบ	6	85.71	1	14.29	0	0.00	0	0.00	0	0.00	7
- การออกแบบและวางแผน	6	85.71	1	14.29	0	0.00	0	0.00	0	0.00	7
บัณฑิตวิทยาลัยการจัดการและนวัตกรรม	210	95.02	5	2.26	5	2.26	0	0.00	1	0.45	221
- การจัดการ	119	93.70	3	2.56	5	3.94	0	0.00	0	0.00	127
- การจัดการโลจิสติกส์และซัพพลายเชน	47	95.92	1	2.04	0	0.00	0	0.00	1	2.04	49
- การจัดการสำหรับการเป็นผู้ประกอบการ	44	97.78	1	2.22	0	0.00	0	0.00	0	0.00	45
บัณฑิตวิทยาลัยร่วมด้านพลังงานและสิ่งแวดล้อม	26	83.87	1	3.23	3	9.68	1	3.23	0	0.00	31
- เทคโนโลยีพลังงาน	7	87.50	0	0.00	1	12.50	0	0.00	0	0.00	8
- เทคโนโลยีและการจัดการพลังงาน	11	91.67	0	0.00	1	8.33	0	0.00	0	0.00	12
- เทคโนโลยีและการจัดการสิ่งแวดล้อม	3	60.00	1	20.00	1	20.00	0	0.00	0	0.00	5
- เทคโนโลยีสิ่งแวดล้อม	5	83.33	0	0.00	1	16.67	0	0.00	0	0.00	6
วิทยาลัยวิทยาการ	1	50.00	0	0.00	0	0.00	0	0.00	1	50.00	2
- สาขาวิชาวิทยาศาสตร์และเทคโนโลยี	1	50.00	0	0.00	0	0.00	0	0.00	1	50.00	2
สถาบันวิทยากรทุนระดับภาคสนาม	8	88.89	0	0.00	0	0.00	0	0.00	1	11.11	9
- วิทยากรทุนเขตและระบบอัตโนมัติ	8	88.89	0	0.00	0	0.00	0	0.00	1	11.11	9
รวม	999	93.63	23	2.16	28	2.62	1	0.09	15	1.41	1,067

ตาราง ค 6 จำนวนนักศึกษาใหม่ระดับบัณฑิตศึกษา ปีการศึกษา 2559 จำแนกตามสถานภาพสมรส

คณะ/สาขาวิชา	โสด		สมรส		ไม่ระบุ		รวมทั้งหมด
	จำนวน	ร้อยละ	จำนวน	ร้อยละ	จำนวน	ร้อยละ	
คณะครุศาสตร์อุตสาหกรรมและเทคโนโลยี	72	92.31	5	6.41	1	1.28	78
- คอมพิวเตอร์และเทคโนโลยีสารสนเทศ	5	83.33	0	0.00	1	16.67	6
- เทคโนโลยีการพิมพ์และบรรจุภัณฑ์	9	100.00	0	0.00	0	0.00	9
- เทคโนโลยีการเขียนและสื่อมวลชน	27	100.00	0	0.00	0	0.00	27
- นวัตกรรมการเรียนรู้และเทคโนโลยี	6	66.67	3	33.33	0	0.00	9
- อีคอมเมิร์ซ	6	85.71	1	14.29	0	0.00	7
- อีคอมเมิร์ซ	9	90.00	1	10.00	0	0.00	10
- อีคอมเมิร์ซ	4	100.00	0	0.00	0	0.00	4
- อีคอมเมิร์ซ	6	100.00	0	0.00	0	0.00	6
- อีคอมเมิร์ซ	29	93.55	0	0.00	2	6.45	31
- อีคอมเมิร์ซ	3	100.00	0	0.00	0	0.00	3
- อีคอมเมิร์ซ	4	100.00	0	0.00	0	0.00	4
- อีคอมเมิร์ซ	6	85.71	0	0.00	1	14.29	7
- อีคอมเมิร์ซ	9	100.00	0	0.00	0	0.00	9
- อีคอมเมิร์ซ	7	87.50	0	0.00	1	12.50	8
- อีคอมเมิร์ซ	165	93.22	8	4.52	4	2.26	177
- อีคอมเมิร์ซ	92	91.09	7	6.93	2	1.98	101
- อีคอมเมิร์ซ	46	93.88	1	2.04	2	4.08	49
- อีคอมเมิร์ซ	1	100.00	0	0.00	0	0.00	1
- อีคอมเมิร์ซ	26	100.00	0	0.00	0	0.00	26
- อีคอมเมิร์ซ	69	92.00	6	8.00	0	0.00	75
- อีคอมเมิร์ซ	2	100.00	0	0.00	0	0.00	2
- อีคอมเมิร์ซ	40	88.89	5	11.11	0	0.00	45
- อีคอมเมิร์ซ	11	91.67	1	8.33	0	0.00	12
- อีคอมเมิร์ซ	6	100.00	0	0.00	0	0.00	6
- อีคอมเมิร์ซ	3	100.00	0	0.00	0	0.00	3
- อีคอมเมิร์ซ	7	100.00	0	0.00	0	0.00	7
- อีคอมเมิร์ซ	59	90.77	4	6.15	2	3.08	65
- อีคอมเมิร์ซ	10	90.91	1	9.09	0	0.00	11
- อีคอมเมิร์ซ	13	81.25	2	12.50	1	6.25	16
- อีคอมเมิร์ซ	6	100.00	0	0.00	0	0.00	6
- อีคอมเมิร์ซ	6	100.00	0	0.00	0	0.00	6
- อีคอมเมิร์ซ	1	100.00	0	0.00	0	0.00	1
- อีคอมเมิร์ซ	2	100.00	0	0.00	0	0.00	2
- อีคอมเมิร์ซ	10	100.00	0	0.00	0	0.00	10
- อีคอมเมิร์ซ	5	100.00	0	0.00	0	0.00	5
- อีคอมเมิร์ซ	1	100.00	0	0.00	0	0.00	1
- อีคอมเมิร์ซ	5	71.43	1	14.29	1	14.29	7

ตาราง ค 6 จำนวนนักศึกษาใหม่ระดับบัณฑิตศึกษา ปีการศึกษา 2559 จำแนกตามสถานภาพสมรส (ต่อ)

คณะ/สาขาวิชา	โสด		สมรส		ไม่ระบุ		รวมทั้งหมด
	จำนวน	ร้อยละ	จำนวน	ร้อยละ	จำนวน	ร้อยละ	
คณะศึกษาศาสตร์	312	90.96	28	8.16	3	0.87	343
- เทคโนโลยีการขึ้นรูปโพลีเอทิลีนและนวัตกรรมผลิต	11	91.67	1	8.33	0	0.00	12
- เทคโนโลยีวิศวกรรมไฟฟ้าและสารสนเทศ	0	0.00	3	100.00	0	0.00	3
- เทคโนโลยีวิศวกรรมโยธา	15	71.43	3	14.29	3	14.29	21
- วิศวกรรมการเชื่อม	13	68.42	6	31.58	0	0.00	19
- วิศวกรรมคอมพิวเตอร์	21	100.00	0	0.00	0	0.00	21
- วิศวกรรมเคมี	29	100.00	0	0.00	0	0.00	29
- วิศวกรรมเครื่องกล	13	100.00	0	0.00	0	0.00	13
- วิศวกรรมชีวภาพ	8	100.00	0	0.00	0	0.00	8
- วิศวกรรมไฟฟ้า	20	95.24	1	4.76	0	0.00	21
- วิศวกรรมไฟฟ้าและคอมพิวเตอร์	3	60.00	2	40.00	0	0.00	5
- วิศวกรรมไฟฟ้าและสารสนเทศ	17	94.44	1	5.56	0	0.00	18
- วิศวกรรมยานยนต์	6	100.00	0	0.00	0	0.00	6
- วิศวกรรมโยธา	30	96.77	1	3.23	0	0.00	31
- วิศวกรรมและการบริหารการก่อสร้าง	17	80.95	4	19.05	0	0.00	21
- วิศวกรรมโลหการ	11	100.00	0	0.00	0	0.00	11
- วิศวกรรมสิ่งแวดล้อม	26	96.30	1	3.70	0	0.00	27
- วิศวกรรมอาหาร	23	100.00	0	0.00	0	0.00	23
- วิศวกรรมอุตสาหกรรมและระบบการผลิต (ป.โท)	48	92.31	4	7.69	0	0.00	52
- วิศวกรรมอุตสาหกรรมและระบบการผลิต (ป.เอก)	1	50.00	1	50.00	0	0.00	2
คณะศิลปศาสตร์	23	82.14	3	10.71	2	7.14	28
- ภาควิชาศึกษาระเบียบวิธีสอนภาษาอังกฤษ	7	77.78	1	11.11	1	11.11	9
- ภาษาอังกฤษเพื่อการสื่อสารในวิชาชีพและนานาชาติ	14	82.35	2	11.76	1	5.88	17
- สังคมศาสตร์สิ่งแวดล้อม	2	100.00	0	0.00	0	0.00	2
คณะสถาปัตยกรรมศาสตร์และการออกแบบ	5	71.43	2	28.57	0	0.00	7
- การออกแบบและวางแผน	5	71.43	2	28.57	0	0.00	7
บัณฑิตวิทยาลัยการจัดการและการบริหาร	201	90.95	18	8.14	2	0.90	221
- การจัดการ	114	89.76	11	8.66	2	1.57	127
- การจัดการโลจิสติกส์และซัพพลายเชน	43	87.76	6	12.24	0	0.00	49
- การจัดการทรัพยากรมนุษย์ประกอบการ	44	97.78	1	2.22	0	0.00	45
บัณฑิตวิทยาลัยร่วมด้านพลังงานและสิ่งแวดล้อม	26	83.87	5	16.13	0	0.00	31
- เทคโนโลยีพลังงาน	7	87.50	1	12.50	0	0.00	8
- เทคโนโลยีและการจัดการพลังงาน	11	91.67	1	8.33	0	0.00	12
- เทคโนโลยีและการจัดการสิ่งแวดล้อม	4	80.00	1	20.00	0	0.00	5
- เทคโนโลยีสิ่งแวดล้อม	4	66.67	2	33.33	0	0.00	6
วิทยาลัยสหวิทยาการ	1	50.00	1	50.00	0	0.00	2
- สาขาวิชาเกษตรศาสตร์และเทคโนโลยี	1	50.00	1	50.00	0	0.00	2
สถาบันวิทยการทูตภูมิภาคสยาม	8	88.89	1	11.11	0	0.00	9
- วิทยการทูตและระบบอัตโนมัติ	8	88.89	1	11.11	0	0.00	9
รวม	970	90.91	81	7.59	16	1.50	1,067

ตาราง ค 7 จำนวนนักศึกษาใหม่ระดับบัณฑิตศึกษา ปีการศึกษา 2559 จำแนกตามจำนวนพี่น้องที่มีชีวิตอยู่ (รวมตัวนักศึกษา)

คณะ/สาขาวิชา	1 คน		2 คน		3 คน		4 คน		5 คน		6 คน		7 คน		8 คน ขึ้นไป		ไม่ระบุ		รวมทั้งหมด
	จำนวน	ร้อยละ	จำนวน	ร้อยละ	จำนวน	ร้อยละ	จำนวน	ร้อยละ	จำนวน	ร้อยละ	จำนวน	ร้อยละ	จำนวน	ร้อยละ	จำนวน	ร้อยละ	จำนวน	ร้อยละ	
คณะครุศาสตร์อุตสาหกรรมและเทคโนโลยี	14	17.95	39	50.00	17	21.79	5	6.41	0	0.00	0	0.00	2	2.56	0	0.00	1	1.28	78
- คอมพิวเตอร์และเทคโนโลยีสารสนเทศ	0	0.00	4	66.67	0	0.00	1	16.67	0	0.00	0	0.00	0	0.00	0	0.00	1	16.67	6
- เทคโนโลยีการพิมพ์และบรรจุภัณฑ์	0	0.00	6	66.67	3	33.33	0	0.00	0	0.00	0	0.00	0	0.00	0	0.00	0	0.00	9
- เทคโนโลยีการเขียนและสื่อมวลชน	8	29.63	8	29.63	8	29.63	2	7.41	0	0.00	0	0.00	1	3.70	0	0.00	0	0.00	27
- นวัตกรรมการเรียนรู้และเทคโนโลยี	1	11.11	6	66.67	1	11.11	0	0.00	0	0.00	0	0.00	1	11.11	0	0.00	0	0.00	9
- วิศวกรรมเครื่องกล	2	28.57	3	42.86	1	14.29	1	14.29	0	0.00	0	0.00	0	0.00	0	0.00	0	0.00	7
- วิศวกรรมไฟฟ้า	0	0.00	8	80.00	1	10.00	1	10.00	0	0.00	0	0.00	0	0.00	0	0.00	0	0.00	10
- วิศวกรรมโยธา	2	50.00	1	25.00	1	25.00	0	0.00	0	0.00	0	0.00	0	0.00	0	0.00	0	0.00	4
- วิศวกรรมอุตสาหการ	1	16.67	3	50.00	2	33.33	0	0.00	0	0.00	0	0.00	0	0.00	0	0.00	0	0.00	6
คณะทรัพยากรชีวภาพและเทคโนโลยี	1	3.23	18	58.06	5	16.13	2	6.45	3	9.68	0	0.00	0	0.00	0	0.00	2	6.45	31
- การจัดการทรัพยากรชีวภาพ	0	0.00	1	33.33	0	0.00	1	33.33	1	33.33	0	0.00	0	0.00	0	0.00	0	0.00	3
- ชีวสารสนเทศและชีววิทยาระบบ	1	25.00	1	25.00	1	25.00	1	25.00	0	0.00	0	0.00	0	0.00	0	0.00	0	0.00	4
- เทคโนโลยีชีวภาพ	0	0.00	6	85.71	0	0.00	0	0.00	0	0.00	0	0.00	0	0.00	0	0.00	1	14.29	7
- เทคโนโลยีชีวภาพ	0	0.00	6	66.67	2	22.22	0	0.00	0	0.00	0	0.00	0	0.00	0	0.00	0	0.00	9
- เทคโนโลยีสิ่งปลูกถ่ายเนื้อเยื่อ	0	0.00	4	50.00	2	25.00	0	0.00	1	12.50	0	0.00	0	0.00	0	0.00	0	0.00	8
คณะเทคโนโลยีสารสนเทศ	26	14.69	86	48.59	45	25.42	11	6.21	3	1.69	0	0.00	1	0.56	1	0.56	4	2.26	177
- เทคโนโลยีสารสนเทศ	13	12.87	51	50.50	24	23.76	6	5.94	3	2.97	0	0.00	1	0.99	1	0.99	2	1.98	101
- เทคโนโลยีสารสนเทศ	8	16.33	23	46.94	12	24.49	4	8.16	0	0.00	0	0.00	0	0.00	0	0.00	0	0.00	49
- ระบบสารสนเทศทางธุรกิจ	0	0.00	0	0.00	1	100.00	0	0.00	0	0.00	0	0.00	0	0.00	0	0.00	0	0.00	1
- วิทยาการคอมพิวเตอร์	5	19.23	12	46.15	8	30.77	1	3.85	0	0.00	0	0.00	0	0.00	0	0.00	0	0.00	26
- วิทยาการคอมพิวเตอร์	13	17.33	43	57.33	14	18.67	2	2.67	2	2.67	0	0.00	1	1.33	0	0.00	0	0.00	75
คณะพลังงานสิ่งแวดล้อมและวัสดุ	0	0.00	1	50.00	1	50.00	0	0.00	0	0.00	0	0.00	0	0.00	0	0.00	0	0.00	2
- การออกแบบและผลิตแบบบูรณาการ	6	13.33	25	55.56	9	20.00	2	4.44	2	4.44	0	0.00	1	2.22	0	0.00	0	0.00	45
- เทคโนโลยีการจัดการพลังงาน	3	25.00	7	58.33	2	16.67	0	0.00	0	0.00	0	0.00	0	0.00	0	0.00	0	0.00	12
- เทคโนโลยีพลังงาน	1	16.67	5	83.33	0	0.00	0	0.00	0	0.00	0	0.00	0	0.00	0	0.00	0	0.00	6
- เทคโนโลยีวัสดุ	0	0.00	2	66.67	1	33.33	0	0.00	0	0.00	0	0.00	0	0.00	0	0.00	0	0.00	3
- เทคโนโลยีสิ่งแวดล้อม	3	42.86	3	42.86	1	14.29	0	0.00	0	0.00	0	0.00	0	0.00	0	0.00	0	0.00	7
คณะวิทยาศาสตร์	11	16.92	36	55.38	11	16.92	3	4.62	0	0.00	1	1.54	1	1.54	0	0.00	2	3.08	65
- การสอนคณิตศาสตร์	2	18.18	6	54.55	2	18.18	1	9.09	0	0.00	0	0.00	0	0.00	0	0.00	0	0.00	11
- คณิตศาสตร์ประยุกต์	2	12.50	7	43.75	5	31.25	0	0.00	0	0.00	1	6.25	0	0.00	0	0.00	1	6.25	16
- เคมี	3	50.00	2	33.33	1	16.67	0	0.00	0	0.00	0	0.00	0	0.00	0	0.00	0	0.00	6
- เคมีศึกษา	3	50.00	3	50.00	0	0.00	0	0.00	0	0.00	0	0.00	0	0.00	0	0.00	0	0.00	6
- เคมีอุตสาหกรรม	0	0.00	0	0.00	0	0.00	0	0.00	0	0.00	0	0.00	1	100.00	0	0.00	0	0.00	1
- วัสดุวิทยาศาสตร์	0	0.00	1	50.00	0	0.00	1	50.00	0	0.00	0	0.00	0	0.00	0	0.00	0	0.00	2
- ฟิสิกส์	1	10.00	7	70.00	2	20.00	0	0.00	0	0.00	0	0.00	0	0.00	0	0.00	0	0.00	10
- ฟิสิกส์ศึกษา	0	0.00	5	100.00	0	0.00	0	0.00	0	0.00	0	0.00	0	0.00	0	0.00	0	0.00	5
- วิทยาศาสตร์ชีวภาพ	0	0.00	1	100.00	0	0.00	0	0.00	0	0.00	0	0.00	0	0.00	0	0.00	0	0.00	1
- วิทยาศาสตร์นาโนและเทคโนโลยีนาโน	0	0.00	4	57.14	1	14.29	1	14.29	0	0.00	0	0.00	0	0.00	0	0.00	1	14.29	7

ตาราง ค 7 จำนวนนักศึกษาใหม่ระดับบัณฑิตศึกษา ปีการศึกษา 2559 จำแนกตามจำนวนห้องที่สมัครเรียน (รวมตัวนักศึกษา) (ต่อ)

คณะ/สาขาวิชา	1 คน		2 คน		3 คน		4 คน		5 คน		6 คน		7 คน		8 คน		ไม่ระบุ		รวมทั้งหมด
	จำนวน	ร้อยละ	จำนวน	ร้อยละ	จำนวน	ร้อยละ	จำนวน	ร้อยละ	จำนวน	ร้อยละ	จำนวน	ร้อยละ	จำนวน	ร้อยละ	จำนวน	ร้อยละ	จำนวน	ร้อยละ	
คณะศึกษาศาสตร์	67	19.53	172	50.15	72	20.99	16	4.66	9	2.62	2	0.58	2	0.58	0	0.00	3	0.87	343
- เทคโนโลยีการพิมพ์และนวัตกรรมการผลิต	4	33.33	5	41.67	3	25.00	0	0.00	0	0.00	0	0.00	0	0.00	0	0.00	0	0.00	12
- เทคโนโลยีวิศวกรรมไฟฟ้าและสารสนเทศ	0	0.00	1	33.33	2	66.67	0	0.00	0	0.00	0	0.00	0	0.00	0	0.00	0	0.00	3
- เทคโนโลยีวิศวกรรมโยธา	3	14.29	9	42.86	5	23.81	0	0.00	0	0.00	0	0.00	1	4.76	0	0.00	3	14.29	21
- วิศวกรรมเครื่องกล	2	10.53	9	47.37	4	21.05	3	15.79	1	5.26	0	0.00	0	0.00	0	0.00	0	0.00	19
- วิศวกรรมคอมพิวเตอร์	5	23.81	9	42.86	5	23.81	1	4.76	1	4.76	0	0.00	0	0.00	0	0.00	0	0.00	21
- วิศวกรรมเคมี	10	34.48	15	51.72	2	6.90	1	3.45	1	3.45	0	0.00	0	0.00	0	0.00	0	0.00	29
- วิศวกรรมเครื่องกล	2	15.38	7	53.85	4	30.77	0	0.00	0	0.00	0	0.00	0	0.00	0	0.00	0	0.00	13
- วิศวกรรมชีวภาพ	3	37.50	4	50.00	1	12.50	0	0.00	0	0.00	0	0.00	0	0.00	0	0.00	0	0.00	8
- วิศวกรรมไฟฟ้า	1	4.76	14	66.67	5	23.81	1	4.76	0	0.00	0	0.00	0	0.00	0	0.00	0	0.00	21
- วิศวกรรมไฟฟ้าและคอมพิวเตอร์	1	20.00	2	40.00	1	20.00	0	0.00	0	0.00	1	20.00	0	0.00	0	0.00	0	0.00	5
- วิศวกรรมไฟฟ้าและสารสนเทศ	3	16.67	10	55.56	5	27.78	0	0.00	0	0.00	0	0.00	0	0.00	0	0.00	0	0.00	18
- วิศวกรรมยานยนต์	0	0.00	3	50.00	1	16.67	1	16.67	1	16.67	0	0.00	0	0.00	0	0.00	0	0.00	6
- วิศวกรรมโยธา	9	29.03	15	48.39	5	16.13	1	3.23	1	3.23	0	0.00	0	0.00	0	0.00	0	0.00	31
- วิศวกรรมและการบริหารการก่อสร้าง	5	23.81	10	47.62	4	19.05	1	4.76	1	4.76	0	0.00	0	0.00	0	0.00	0	0.00	21
- วิศวกรรมโลหการ	2	18.18	6	54.55	3	27.27	0	0.00	0	0.00	0	0.00	0	0.00	0	0.00	0	0.00	11
- วิศวกรรมสิ่งแวดล้อม	7	25.93	15	55.56	4	14.81	1	3.70	0	0.00	0	0.00	0	0.00	0	0.00	0	0.00	27
- วิศวกรรมอาหาร	5	21.74	12	52.17	3	13.04	1	4.35	1	4.35	1	4.35	0	0.00	0	0.00	0	0.00	23
- วิศวกรรมอุตสาหการและระบบการผลิต (ป.โท)	5	9.62	26	50.00	14	26.92	4	7.69	2	3.85	0	0.00	1	1.92	0	0.00	0	0.00	52
- วิศวกรรมอุตสาหการและระบบการผลิต (ป.เอก)	0	0.00	0	0.00	1	50.00	1	50.00	0	0.00	0	0.00	0	0.00	0	0.00	0	0.00	2
- ศึกษาศาสตร์ประยุกต์ด้านการสอนภาษาอังกฤษ	6	21.43	9	32.14	4	14.29	5	17.86	0	0.00	1	3.57	0	0.00	1	3.57	2	7.14	28
- ภาษาอังกฤษเพื่อการสื่อสารในวิชาชีพและนานาชาติ	4	44.44	2	22.22	1	11.11	1	11.11	0	0.00	0	0.00	0	0.00	0	0.00	1	11.11	9
- สังคมศาสตร์สิ่งแวดล้อม	1	5.88	6	35.29	3	17.65	4	23.53	0	0.00	1	5.88	0	0.00	1	5.88	1	5.88	17
- คณะสถาปัตยกรรมศาสตร์และการออกแบบ	1	50.00	1	50.00	0	0.00	0	0.00	0	0.00	0	0.00	0	0.00	0	0.00	0	0.00	2
- การออกแบบและวางแผน	1	14.29	1	14.29	2	28.57	2	28.57	1	14.29	0	0.00	0	0.00	0	0.00	0	0.00	7
- บัณฑิตวิทยาลัยการศึกษาระดับปริญญาโท	45	20.36	90	40.72	57	25.79	13	5.88	9	4.07	2	0.90	1	0.45	2	0.90	2	0.90	221
- การจัดการ	24	18.90	57	44.88	29	22.83	6	4.72	5	3.94	1	0.79	1	0.79	2	1.57	2	1.57	127
- การจัดการโลจิสติกส์และซัพพลายเชน	11	22.45	17	34.69	14	28.57	3	6.12	3	6.12	1	2.04	0	0.00	0	0.00	0	0.00	49
- การจัดการสำหรับภาคการเป็นผู้ประกอบการ	10	22.22	16	35.56	14	31.11	4	8.89	1	2.22	0	0.00	0	0.00	0	0.00	0	0.00	45
- บัณฑิตวิทยาลัยร่วมด้านพลังงานและสิ่งแวดล้อม	3	9.68	15	48.39	7	22.58	4	12.90	2	6.45	0	0.00	0	0.00	0	0.00	0	0.00	31
- เทคโนโลยีสิ่งแวดล้อม	0	0.00	5	62.50	1	12.50	1	12.50	1	12.50	0	0.00	0	0.00	0	0.00	0	0.00	8
- เทคโนโลยีพลังงาน	1	8.33	7	58.33	2	16.67	2	16.67	0	0.00	0	0.00	0	0.00	0	0.00	0	0.00	12
- เทคโนโลยีและการจัดการพลังงาน	1	20.00	2	40.00	1	20.00	1	20.00	0	0.00	0	0.00	0	0.00	0	0.00	0	0.00	5
- เทคโนโลยีและการจัดการสิ่งแวดล้อม	1	16.67	1	16.67	3	50.00	0	0.00	1	16.67	0	0.00	0	0.00	0	0.00	0	0.00	6
- วิทยาลัยสหวิทยาการ	0	0.00	0	0.00	1	50.00	0	0.00	0	0.00	1	50.00	0	0.00	0	0.00	0	0.00	2
- สาขาวิชาวิทยาศาสตร์และเทคโนโลยี	0	0.00	0	0.00	1	50.00	0	0.00	0	0.00	1	50.00	0	0.00	0	0.00	0	0.00	2
- สถาบันวิทยาการหุ่นยนต์ภาคสนาม	3	33.33	1	11.11	3	33.33	0	0.00	0	0.00	1	11.11	0	0.00	1	11.11	0	0.00	9
- วิทยาการหุ่นยนต์และระบบอัตโนมัติ	3	33.33	1	11.11	3	33.33	0	0.00	0	0.00	1	11.11	0	0.00	1	11.11	0	0.00	9
รวม	190	17.81	510	47.80	238	22.31	63	5.90	29	2.72	8	0.75	8	0.75	5	0.47	16	1.50	1,067



ตาราง ค 8 จำนวนนักศึกษาใหม่ระดับบัณฑิตศึกษา ปีการศึกษา 2559 จำแนกตามลำดับการเป็นบุตรในครอบครัว (เฉพาะที่มีชีวิตอยู่)

คณะ/สาขาวิชา	คนที่ 1		คนที่ 2		คนที่ 3		คนที่ 4		คนที่ 5		คนที่ 6		คนที่ 7		คนที่ 8 ขึ้นไป		ไม่ระบุ		รวมทั้งหมด
	จำนวน	ร้อยละ	จำนวน	ร้อยละ	จำนวน	ร้อยละ	จำนวน	ร้อยละ	จำนวน	ร้อยละ	จำนวน	ร้อยละ	จำนวน	ร้อยละ	จำนวน	ร้อยละ	จำนวน	ร้อยละ	
คณะครุศาสตร์อุตสาหกรรมและเทคโนโลยี	42	53.85	21	26.92	10	12.82	3	3.85	1	1.28	0	0.00	0	0.00	0	0.00	1	1.28	78
- คอมพิวเตอร์และเทคโนโลยีสารสนเทศ	4	66.67	1	16.67	0	0.00	0	0.00	0	0.00	0	0.00	0	0.00	0	0.00	1	16.67	6
- เทคโนโลยีการพิมพ์และบรรจุภัณฑ์	6	66.67	2	22.22	1	11.11	0	0.00	0	0.00	0	0.00	0	0.00	0	0.00	0	0.00	9
- เทคโนโลยีการเรียนรู้อะσύติสการมวลชน	16	59.26	5	18.52	5	18.52	0	0.00	1	3.70	0	0.00	0	0.00	0	0.00	0	0.00	27
- บุคลากรการเรียนรู้และเทคโนโลยี	3	33.33	4	44.44	1	11.11	1	11.11	0	0.00	0	0.00	0	0.00	0	0.00	0	0.00	9
- วิศวกรรมเครื่องกล	4	57.14	2	28.57	0	0.00	1	14.29	0	0.00	0	0.00	0	0.00	0	0.00	0	0.00	7
- วิศวกรรมไฟฟ้า	2	20.00	6	60.00	1	10.00	1	10.00	0	0.00	0	0.00	0	0.00	0	0.00	0	0.00	10
- วิศวกรรมโยธา	4	100.00	0	0.00	0	0.00	0	0.00	0	0.00	0	0.00	0	0.00	0	0.00	0	0.00	4
- วิศวกรรมอุตสาหการ	3	50.00	1	16.67	2	33.33	0	0.00	0	0.00	0	0.00	0	0.00	0	0.00	0	0.00	6
คณะทรัพยากรชีวภาพและเทคโนโลยี	11	35.48	16	51.61	1	3.23	1	3.23	0	0.00	0	0.00	0	0.00	0	0.00	2	6.45	31
- การจัดการทรัพยากรชีวภาพ	2	66.67	1	33.33	0	0.00	0	0.00	0	0.00	0	0.00	0	0.00	0	0.00	0	0.00	3
- ชีวสารสนเทศและชีววิทยาระบบ	1	25.00	2	50.00	0	0.00	1	25.00	0	0.00	0	0.00	0	0.00	0	0.00	0	0.00	4
- เทคโนโลยีชีวภาพ	1	14.29	5	71.43	0	0.00	0	0.00	0	0.00	0	0.00	0	0.00	0	0.00	1	14.29	7
- เทคโนโลยีหลังการเก็บเกี่ยว	4	44.44	5	55.56	0	0.00	0	0.00	0	0.00	0	0.00	0	0.00	0	0.00	0	0.00	9
คณะเทคโนโลยีสารสนเทศ	3	37.50	3	37.50	1	12.50	0	0.00	0	0.00	0	0.00	0	0.00	0	0.00	1	12.50	8
คณะเทคโนโลยีสารสนเทศ	88	49.72	56	31.64	22	12.43	3	1.69	0	0.00	0	0.00	0	0.00	0	0.00	4	2.26	177
- เทคโนโลยีสารสนเทศ	50	49.50	31	30.69	11	10.89	3	2.97	0	0.00	0	0.00	0	0.00	1	0.99	2	1.98	101
- ระบบสารสนเทศทางธุรกิจ	23	46.94	17	34.69	7	14.29	0	0.00	0	0.00	0	0.00	0	0.00	0	0.00	2	4.08	49
- วิทยากรคอมพิวเตอร์	0	0.00	1	100.00	0	0.00	0	0.00	0	0.00	0	0.00	0	0.00	0	0.00	0	0.00	1
- วิศวกรรมซอฟต์แวร์	15	57.69	7	26.92	4	15.38	0	0.00	0	0.00	0	0.00	0	0.00	0	0.00	0	0.00	26
คณะพลังงานสิ่งแวดล้อมและวัสดุ	41	54.67	26	34.67	5	6.67	0	0.00	2	2.67	1	1.33	0	0.00	0	0.00	0	0.00	75
- การออกแบบและผลิตแบบบูรณาการ	2	100.00	0	0.00	0	0.00	0	0.00	0	0.00	0	0.00	0	0.00	0	0.00	0	0.00	2
- เทคโนโลยีการจัดการพลังงาน	20	44.44	19	42.22	3	6.67	0	0.00	2	4.44	1	2.22	0	0.00	0	0.00	0	0.00	45
- เทคโนโลยีพลังงาน	10	83.33	1	8.33	1	8.33	0	0.00	0	0.00	0	0.00	0	0.00	0	0.00	0	0.00	12
- เทคโนโลยีสิ่งแวดล้อม	2	66.67	1	33.33	0	0.00	0	0.00	0	0.00	0	0.00	0	0.00	0	0.00	0	0.00	6
- เทคโนโลยีอุณหภาพ	3	50.00	3	50.00	0	0.00	0	0.00	0	0.00	0	0.00	0	0.00	0	0.00	0	0.00	3
คณะวิทยาศาสตร์	4	57.14	2	28.57	1	14.29	0	0.00	0	0.00	0	0.00	0	0.00	0	0.00	0	0.00	7
- การสอนคณิตศาสตร์	36	55.38	20	30.77	4	6.15	1	1.54	0	0.00	1	1.54	1	1.54	0	0.00	2	3.08	65
- คณิตศาสตร์ประยุกต์	5	45.45	4	36.36	2	18.18	0	0.00	0	0.00	0	0.00	0	0.00	0	0.00	0	0.00	11
- เคมี	9	56.25	5	31.25	0	0.00	1	6.25	0	0.00	0	0.00	0	0.00	0	0.00	1	6.25	16
- เคมีศึกษา	4	66.67	1	16.67	1	16.67	0	0.00	0	0.00	0	0.00	0	0.00	0	0.00	0	0.00	6
- เคมีอุตสาหกรรม	5	83.33	1	16.67	0	0.00	0	0.00	0	0.00	0	0.00	0	0.00	0	0.00	0	0.00	6
- เคมีอุตสาหกรรม	0	0.00	0	0.00	0	0.00	0	0.00	0	0.00	0	0.00	1	100.00	0	0.00	0	0.00	1
- จิตวิทยาประยุกต์	2	100.00	0	0.00	0	0.00	0	0.00	0	0.00	0	0.00	0	0.00	0	0.00	0	0.00	2
- ฟิสิกส์	6	60.00	3	30.00	1	10.00	0	0.00	0	0.00	0	0.00	0	0.00	0	0.00	0	0.00	10
- ฟิสิกส์ศึกษา	2	40.00	3	60.00	0	0.00	0	0.00	0	0.00	0	0.00	0	0.00	0	0.00	0	0.00	5
- วิทยาศาสตร์ชีวภาพ	0	0.00	1	100.00	0	0.00	0	0.00	0	0.00	0	0.00	0	0.00	0	0.00	0	0.00	1
- วิทยาศาสตร์นาโนและเทคโนโลยีนาโน	3	42.86	2	28.57	0	0.00	1	14.29	0	0.00	0	0.00	0	0.00	0	0.00	1	14.29	7

ตาราง ค 8 จำนวนนักศึกษาใหม่ระดับบัณฑิตศึกษาปีการศึกษา 2559 จำแนกตามลำดับการเป็นบุตรในครอบครัว (เฉพาะที่มีชีวิตอยู่) (ต่อ)

คณะ/สาขาวิชา	คนที่ 1		คนที่ 2		คนที่ 3		คนที่ 4		คนที่ 5		คนที่ 6		คนที่ 7		คนที่ 8 ขึ้นไป		ไม่ระบุ		รวมทั้งหมด
	จำนวน	ร้อยละ	จำนวน	ร้อยละ	จำนวน	ร้อยละ	จำนวน	ร้อยละ	จำนวน	ร้อยละ	จำนวน	ร้อยละ	จำนวน	ร้อยละ	จำนวน	ร้อยละ	จำนวน	ร้อยละ	
คณะวิศวกรรมศาสตร์	183	53.35	109	31.78	35	10.20	6	1.75	4	1.17	2	0.58	0	0.00	1	0.29	3	0.87	343
- เทคโนโลยีการขึ้นรูปวัสดุและนวัตกรรมการผลิต	5	41.67	5	41.67	2	16.67	0	0.00	0	0.00	0	0.00	0	0.00	0	0.00	0	0.00	12
- เทคโนโลยีวิศวกรรมไฟฟ้าและสารสนเทศ	0	0.00	2	66.67	1	33.33	0	0.00	0	0.00	0	0.00	0	0.00	0	0.00	0	0.00	3
- เทคโนโลยีวิศวกรรมโยธา	10	47.62	6	28.57	1	4.76	0	0.00	0	0.00	0	0.00	0	0.00	1	4.76	3	14.29	21
- วิศวกรรมเครื่องกล	13	52.63	6	31.58	3	15.79	0	0.00	0	0.00	0	0.00	0	0.00	0	0.00	0	0.00	19
- วิศวกรรมคอมพิวเตอร์	21	61.90	4	19.05	3	14.29	1	4.76	0	0.00	0	0.00	0	0.00	0	0.00	0	0.00	21
- วิศวกรรมเคมี	6	46.15	5	38.46	2	15.38	0	0.00	0	0.00	0	0.00	0	0.00	0	0.00	0	0.00	13
- วิศวกรรมเครื่องกล	4	50.00	3	37.50	1	12.50	0	0.00	0	0.00	0	0.00	0	0.00	0	0.00	0	0.00	8
- วิศวกรรมไฟฟ้า	12	57.14	7	33.33	2	9.52	0	0.00	0	0.00	0	0.00	0	0.00	0	0.00	0	0.00	21
- วิศวกรรมไฟฟ้าและคอมพิวเตอร์	3	60.00	1	20.00	0	0.00	0	0.00	0	0.00	0	0.00	0	0.00	0	0.00	0	0.00	5
- วิศวกรรมไฟฟ้าและสารสนเทศ	9	50.00	6	33.33	3	16.67	0	0.00	0	0.00	0	0.00	0	0.00	0	0.00	0	0.00	18
- วิศวกรรมโยธา	2	33.33	2	33.33	0	0.00	1	16.67	1	16.67	0	0.00	0	0.00	0	0.00	0	0.00	6
- วิศวกรรมโยธา	18	58.06	8	25.81	4	12.90	0	0.00	1	3.23	0	0.00	0	0.00	0	0.00	0	0.00	31
- วิศวกรรมและการบริหารการก่อสร้าง	9	42.86	9	42.86	2	9.52	1	4.76	0	0.00	0	0.00	0	0.00	0	0.00	0	0.00	21
- วิศวกรรมโลหการ	6	54.55	4	36.36	1	9.09	0	0.00	0	0.00	0	0.00	0	0.00	0	0.00	0	0.00	11
- วิศวกรรมสิ่งแวดล้อม	13	48.15	11	40.74	3	11.11	0	0.00	0	0.00	0	0.00	0	0.00	0	0.00	0	0.00	27
- วิศวกรรมอาหาร	15	65.22	5	21.74	2	8.70	0	0.00	1	4.35	0	0.00	0	0.00	0	0.00	0	0.00	23
- วิศวกรรมอุตสาหกรรมและระบบการผลิต (ป.โท)	26	50.00	19	36.54	3	5.77	2	3.85	1	1.92	1	1.92	0	0.00	0	0.00	0	0.00	52
- วิศวกรรมอุตสาหกรรมและระบบการผลิต (ป.โท)	1	50.00	0	0.00	1	50.00	0	0.00	0	0.00	0	0.00	0	0.00	0	0.00	0	0.00	2
- วิศวกรรมอุตสาหกรรมและระบบการผลิต (ป.เอก)	15	53.57	5	17.86	2	7.14	3	10.71	1	3.57	0	0.00	0	0.00	0	0.00	2	7.14	28
คณะศิลปศาสตร์	7	77.78	0	0.00	0	0.00	2	11.11	0	0.00	0	0.00	0	0.00	0	0.00	1	11.11	9
- ภาษาอังกฤษเพื่อการสื่อสารในวิชาชีพและนานาชาติ	6	35.29	5	29.41	2	11.76	2	11.76	1	5.88	0	0.00	0	0.00	0	0.00	0	0.00	17
- สังคมศาสตร์สิ่งแวดล้อม	2	100.00	0	0.00	0	0.00	0	0.00	0	0.00	0	0.00	0	0.00	0	0.00	0	0.00	2
คณะสถาปัตยกรรมศาสตร์และการออกแบบ	4	57.14	2	28.57	0	0.00	0	0.00	1	14.29	0	0.00	0	0.00	0	0.00	0	0.00	7
- การออกแบบและวางแผน	4	57.14	2	28.57	0	0.00	0	0.00	1	14.29	0	0.00	0	0.00	0	0.00	0	0.00	7
บัณฑิตวิทยาลัยการจัดการและนวัตกรรม	125	56.56	63	28.51	22	9.95	3	1.36	2	0.90	2	0.90	1	0.45	1	0.45	2	0.90	221
- การจัดการ	74	58.27	38	29.92	9	7.09	1	0.79	0	0.00	1	0.79	1	0.79	1	0.79	2	1.57	127
- การจัดการโลจิสติกส์และซัพพลายเชน	22	44.90	19	38.78	4	8.16	1	2.04	2	4.08	1	2.04	0	0.00	0	0.00	0	0.00	49
- การจัดการสำหรับการเป็นผู้ประกอบการ	29	64.44	6	13.33	9	20.00	1	2.22	0	0.00	0	0.00	0	0.00	0	0.00	0	0.00	45
บัณฑิตวิทยาลัยร่วมด้านพลังงานและสิ่งแวดล้อม	14	45.16	8	25.81	5	16.13	3	9.68	1	3.23	0	0.00	0	0.00	0	0.00	0	0.00	31
- เทคโนโลยีพลังงาน	3	37.50	3	37.50	1	12.50	0	0.00	1	12.50	0	0.00	0	0.00	0	0.00	0	0.00	8
- เทคโนโลยีและการจัดการพลังงาน	5	41.67	3	25.00	3	25.00	1	8.33	0	0.00	0	0.00	0	0.00	0	0.00	0	0.00	12
- เทคโนโลยีและการจัดการสิ่งแวดล้อม	3	60.00	1	20.00	0	0.00	1	20.00	0	0.00	0	0.00	0	0.00	0	0.00	0	0.00	5
- เทคโนโลยีและการจัดการสิ่งแวดล้อม	3	50.00	1	16.67	1	16.67	1	16.67	0	0.00	0	0.00	0	0.00	0	0.00	0	0.00	6
วิทยาลัยสหวิทยาการ	1	50.00	1	50.00	0	0.00	0	0.00	0	0.00	0	0.00	0	0.00	0	0.00	0	0.00	2
- สาขาวิชาเกษตรและเทคโนโลยีสถาบันวิทยาการทุนยนต์ภาคสนาม	1	50.00	1	50.00	0	0.00	0	0.00	0	0.00	0	0.00	0	0.00	0	0.00	0	0.00	2
- วิทยาการทุนยนต์และระบบอัตโนมัติ	6	66.67	1	11.11	1	11.11	0	0.00	1	11.11	0	0.00	0	0.00	0	0.00	0	0.00	9
รวม	566	53.05	328	30.74	107	10.03	23	2.16	16	1.50	6	0.56	2	0.19	3	0.28	16	1.50	1,067

ตาราง ค 9 จำนวนนักศึกษาใหม่ระดับบัณฑิตศึกษา ปีการศึกษา 2559 จำแนกตามจำนวนพื้นที่กำลังศึกษาอยู่ (รวมตัวนักศึกษา)

คณะ/สาขาวิชา	1 คน		2 คน		3 คน		4 คน		5 คน		6 คน		7 คน		8 คนขึ้นไป		ไม่ระบุ		รวมทั้งหมด
	จำนวน	ร้อยละ	จำนวน	ร้อยละ	จำนวน	ร้อยละ	จำนวน	ร้อยละ	จำนวน	ร้อยละ	จำนวน	ร้อยละ	จำนวน	ร้อยละ	จำนวน	ร้อยละ	จำนวน	ร้อยละ	
คณะครุศาสตร์อุตสาหกรรมและเทคโนโลยี	45	57.69	29.49	8.97	2	2.56	0	0.00	0	0.00	0	0.00	0	0.00	0	0.00	1	1.28	78
- คอมพิวเตอร์และเทคโนโลยีสารสนเทศ	2	33.33	33.33	16.67	1	0.00	0	0.00	0	0.00	0	0.00	0	0.00	0	0.00	1	16.67	6
- เทคโนโลยีการพิมพ์และธุรกิจพิมพ์	3	33.33	55.56	11.11	1	0.00	0	0.00	0	0.00	0	0.00	0	0.00	0	0.00	0	0.00	9
- เทคโนโลยีการเรียนรู้ออนไลน์และสื่อมัลติมีเดีย	15	55.56	22.22	18.52	5	3.70	0	0.00	0	0.00	0	0.00	0	0.00	0	0.00	0	0.00	27
- นวัตกรรมและการเรียนรู้และเทคโนโลยี	7	77.78	22.22	0	0	0.00	0	0.00	0	0.00	0	0.00	0	0.00	0	0.00	0	0.00	9
- วิศวกรรมเครื่องกล	3	42.86	57.14	0	0.00	0	0.00	0	0.00	0	0.00	0	0.00	0	0.00	0	0.00	7	
- วิศวกรรมไฟฟ้า	8	80.00	10.00	0	0.00	1	10.00	0	0.00	0	0.00	0	0.00	0	0.00	0	0.00	10	
- วิศวกรรมโยธา	2	50.00	50.00	0	0.00	0	0.00	0	0.00	0	0.00	0	0.00	0	0.00	0	0.00	4	
- วิศวกรรมอุตสาหการ	5	83.33	16.67	0	0.00	0	0.00	0	0.00	0	0.00	0	0.00	0	0.00	0	0.00	6	
คณะทรัพยากรธรรมชาติและสิ่งแวดล้อม	15	48.39	38.71	1	3.23	1	3.23	1	3.23	0	0.00	0	0.00	0	0.00	0	0.00	6.45	31
- การจัดการทรัพยากรธรรมชาติและสิ่งแวดล้อม	1	33.33	66.67	2	66.67	0	0.00	0	0.00	0	0.00	0	0.00	0	0.00	0	0.00	0.00	3
- การจัดการทรัพยากรชีวภาพ	3	75.00	25.00	1	25.00	0	0.00	0	0.00	0	0.00	0	0.00	0	0.00	0	0.00	0.00	4
- การจัดการทรัพยากรธรรมชาติและสิ่งแวดล้อม	4	57.14	28.57	2	28.57	0	0.00	0	0.00	0	0.00	0	0.00	0	0.00	0	0.00	14.29	7
- เทคโนโลยีชีวภาพ	3	33.33	55.56	1	11.11	1	11.11	0	0.00	0	0.00	0	0.00	0	0.00	0	0.00	0.00	9
- เทคโนโลยีหลังการเก็บเกี่ยว	4	50.00	25.00	2	25.00	0	0.00	1	12.50	0	0.00	0	0.00	0	0.00	0	0.00	12.50	8
คณะเทคโนโลยีสารสนเทศ	123	69.49	23.73	8	4.52	0	0.00	0	0.00	0	0.00	0	0.00	0	0.00	0	0.00	2.26	177
- เทคโนโลยีสารสนเทศ	72	71.29	23.76	3	2.97	0	0.00	0	0.00	0	0.00	0	0.00	0	0.00	0	0.00	1.98	101
- ระบบสารสนเทศทางธุรกิจ	33	67.35	22.45	11	22.45	3	6.12	0	0.00	0	0.00	0	0.00	0	0.00	0	0.00	4.08	49
- วิทยาการคอมพิวเตอร์	0	0.00	100.00	0	0.00	0	0.00	0	0.00	0	0.00	0	0.00	0	0.00	0	0.00	0.00	1
- วิศวกรรมซอฟต์แวร์	18	69.23	23.08	2	7.69	0	0.00	0	0.00	0	0.00	0	0.00	0	0.00	0	0.00	0.00	26
คณะพลังงานสิ่งแวดล้อมและวัสดุ	49	65.33	29.33	3	4.00	0	0.00	0	0.00	1	1.33	0	0.00	0	0.00	0	0.00	0.00	75
- การออกแบบและผลิตแบบบูรณาการ	1	50.00	0	0.00	1	50.00	0	0.00	0	0.00	0	0.00	0	0.00	0	0.00	0	0.00	2
- เทคโนโลยีการจัดการพลังงาน	31	68.89	26.67	12	26.67	1	2.22	0	0.00	1	2.22	0	0.00	0	0.00	0	0.00	0.00	45
- เทคโนโลยีวัสดุ	6	50.00	50.00	6	50.00	0	0.00	0	0.00	0	0.00	0	0.00	0	0.00	0	0.00	0.00	12
- เทคโนโลยีพลังงาน	4	66.67	33.33	2	33.33	0	0.00	0	0.00	0	0.00	0	0.00	0	0.00	0	0.00	0.00	6
- เทคโนโลยีวัสดุ	2	66.67	0	0.00	1	33.33	0	0.00	0	0.00	0	0.00	0	0.00	0	0.00	0	0.00	3
- เทคโนโลยีสิ่งแวดล้อม	5	71.43	28.57	2	28.57	0	0.00	0	0.00	0	0.00	0	0.00	0	0.00	0	0.00	0.00	7
คณะวิทยาศาสตร์	39	60.00	29.23	5	7.69	0	0.00	0	0.00	0	0.00	0	0.00	0	0.00	0	0.00	3.08	65
- การสอนคณิตศาสตร์	7	63.64	3	27.27	1	9.09	0	0.00	0	0.00	0	0.00	0	0.00	0	0.00	2	0.00	11
- คณิตศาสตร์ประยุกต์	10	62.50	25.00	4	25.00	1	6.25	0	0.00	0	0.00	0	0.00	0	0.00	0	0.00	0.00	16
- เคมี	5	83.33	16.67	1	16.67	0	0.00	0	0.00	0	0.00	0	0.00	0	0.00	0	0.00	6.25	6
- เคมีศึกษา	4	66.67	33.33	2	33.33	0	0.00	0	0.00	0	0.00	0	0.00	0	0.00	0	0.00	0.00	6
- เคมีอุตสาหกรรม	0	0.00	0	0.00	1	100.00	0	0.00	0	0.00	0	0.00	0	0.00	0	0.00	0	0.00	1
- จุลชีววิทยาประยุกต์	1	50.00	50.00	1	50.00	0	0.00	0	0.00	0	0.00	0	0.00	0	0.00	0	0.00	0.00	2
- ฟิสิกส์	5	50.00	40.00	4	40.00	1	10.00	0	0.00	0	0.00	0	0.00	0	0.00	0	0.00	0.00	10
- ฟิสิกส์ศึกษา	4	80.00	1	20.00	0	0.00	0	0.00	0	0.00	0	0.00	0	0.00	0	0.00	0	0.00	5
- วิทยาศาสตร์ชีวภาพ	0	0.00	100.00	0	0.00	0	0.00	0	0.00	0	0.00	0	0.00	0	0.00	0	0.00	0.00	1
- วิทยาศาสตร์นาโนและเทคโนโลยีนาโน	3	42.86	28.57	2	28.57	1	14.29	0	0.00	0	0.00	0	0.00	0	0.00	0	0.00	14.29	7

ตาราง ค 9 จำนวนบัณฑิตศึกษาใหม่ระดับบัณฑิตศึกษา ปีการศึกษา 2559 จำนวนตามจำนวนที่กำลังศึกษาอยู่ (รวมตัวนักศึกษาคู่) (ต่อ)

คณะ/สาขาวิชา	1 คน		2 คน		3 คน		4 คน		5 คน		6 คน		7 คน		8 คน ขึ้นไป		ไม่ระบุ		รวมทั้งหมด
	จำนวน	ร้อยละ	จำนวน	ร้อยละ	จำนวน	ร้อยละ	จำนวน	ร้อยละ	จำนวน	ร้อยละ	จำนวน	ร้อยละ	จำนวน	ร้อยละ	จำนวน	ร้อยละ	จำนวน	ร้อยละ	
คณะวิศวกรรมศาสตร์	213	62.10	103	30.03	21	6.12	2	0.58	0	0.00	1	0.29	0	0.00	0	0.00	3	0.87	343
- เทคโนโลยีการขึ้นรูปวัสดุและนวัตกรรมการผลิต	9	75.00	2	16.67	1	8.33	0	0.00	0	0.00	0	0.00	0	0.00	0	0.00	0	0.00	12
- เทคโนโลยีวิศวกรรมไฟฟ้าและสารสนเทศ	2	66.67	0	0.00	1	33.33	0	0.00	0	0.00	0	0.00	0	0.00	0	0.00	0	0.00	3
- เทคโนโลยีวิศวกรรมโยธา	11	52.38	4	19.05	3	14.29	0	0.00	0	0.00	0	0.00	0	0.00	0	0.00	3	14.29	21
- วิศวกรรมการเชื่อม	13	68.42	4	21.05	2	10.53	0	0.00	0	0.00	0	0.00	0	0.00	0	0.00	0	0.00	19
- วิศวกรรมคอมพิวเตอร์	12	57.14	8	38.10	1	4.76	0	0.00	0	0.00	0	0.00	0	0.00	0	0.00	0	0.00	21
- วิศวกรรมเคมี	17	58.62	10	34.48	2	6.90	0	0.00	0	0.00	0	0.00	0	0.00	0	0.00	0	0.00	29
- วิศวกรรมเครื่องกล	8	61.54	4	30.77	1	7.69	0	0.00	0	0.00	0	0.00	0	0.00	0	0.00	0	0.00	13
- วิศวกรรมชีวภาพ	5	62.50	3	37.50	0	0.00	0	0.00	0	0.00	0	0.00	0	0.00	0	0.00	0	0.00	8
- วิศวกรรมไฟฟ้าและคอมพิวเตอร์	3	60.00	1	20.00	0	0.00	0	0.00	0	0.00	0	0.00	0	0.00	0	0.00	0	0.00	5
- วิศวกรรมไฟฟ้าและสารสนเทศ	15	83.33	3	16.67	0	0.00	0	0.00	0	0.00	0	0.00	0	0.00	0	0.00	0	0.00	18
- วิศวกรรมโยธา	3	50.00	2	33.33	1	16.67	0	0.00	0	0.00	0	0.00	0	0.00	0	0.00	0	0.00	6
- วิศวกรรมโยธา	20	64.52	10	32.26	1	3.23	0	0.00	0	0.00	0	0.00	0	0.00	0	0.00	0	0.00	31
- วิศวกรรมโยธา	15	71.43	3	14.29	2	9.52	1	4.76	0	0.00	0	0.00	0	0.00	0	0.00	0	0.00	21
- วิศวกรรมและการบริหารการก่อสร้าง	8	72.73	3	27.27	0	0.00	0	0.00	0	0.00	0	0.00	0	0.00	0	0.00	0	0.00	11
- วิศวกรรมสิ่งแวดล้อม	18	66.67	8	29.63	1	3.70	0	0.00	0	0.00	0	0.00	0	0.00	0	0.00	0	0.00	27
- วิศวกรรมอาหาร	11	47.83	10	43.48	2	8.70	0	0.00	0	0.00	0	0.00	0	0.00	0	0.00	0	0.00	23
- วิศวกรรมอุตสาหกรรมและระบบการผลิต (ป.โท)	32	61.54	18	34.62	2	3.85	0	0.00	0	0.00	0	0.00	0	0.00	0	0.00	0	0.00	52
- วิศวกรรมอุตสาหกรรมและระบบการผลิต (ป.เอก)	2	100.00	0	0.00	0	0.00	0	0.00	0	0.00	0	0.00	0	0.00	0	0.00	0	0.00	2
คณะศิลปศาสตร์	21	75.00	2	7.14	1	3.57	1	3.57	0	0.00	0	0.00	0	0.00	1	3.57	2	7.14	28
- ภาษาศาสตร์ประยุกต์ด้านการสอนภาษาอังกฤษ	7	77.78	1	11.11	0	0.00	0	0.00	0	0.00	0	0.00	0	0.00	0	0.00	1	11.11	9
- ภาษาอังกฤษเพื่อการสื่อสารในวิชาชีพและนานาชาติ	12	70.59	1	5.88	1	5.88	1	5.88	0	0.00	0	0.00	0	0.00	1	5.88	0	0.00	17
- สังคมศาสตร์สิ่งแวดล้อม	2	100.00	0	0.00	0	0.00	0	0.00	0	0.00	0	0.00	0	0.00	0	0.00	0	0.00	2
คณะสถาปัตยกรรมศาสตร์และการออกแบบ	4	57.14	1	14.29	1	14.29	0	0.00	1	14.29	0	0.00	0	0.00	0	0.00	0	0.00	7
- การออกแบบและวางแผน	4	57.14	1	14.29	1	14.29	0	0.00	1	14.29	0	0.00	0	0.00	0	0.00	0	0.00	7
บัณฑิตวิทยาลัยการจัดการและนวัตกรรม	148	66.97	59	26.70	9	4.07	3	1.36	0	0.00	0	0.00	0	0.00	0	0.00	2	0.90	221
- การจัดการ	91	71.65	31	24.41	2	1.57	1	0.79	0	0.00	0	0.00	0	0.00	0	0.00	2	1.57	127
- การจัดการโลจิสติกส์และซัพพลายเชน	30	61.22	14	28.57	3	6.12	2	4.08	0	0.00	0	0.00	0	0.00	0	0.00	0	0.00	49
- การจัดการสำหรับการเป็นผู้ประกอบการ	27	60.00	14	31.11	4	8.89	0	0.00	0	0.00	0	0.00	0	0.00	0	0.00	0	0.00	45
บัณฑิตวิทยาลัยร่วมด้านพลังงานและสิ่งแวดล้อม	13	41.94	15	48.39	2	6.45	1	3.23	0	0.00	0	0.00	0	0.00	0	0.00	0	0.00	31
- เทคโนโลยีพลังงาน	6	75.00	2	25.00	0	0.00	0	0.00	0	0.00	0	0.00	0	0.00	0	0.00	0	0.00	8
- เทคโนโลยีและการจัดการพลังงาน	2	16.67	9	75.00	1	8.33	0	0.00	0	0.00	0	0.00	0	0.00	0	0.00	0	0.00	12
- เทคโนโลยีและการจัดการสิ่งแวดล้อม	1	20.00	3	60.00	0	0.00	1	20.00	0	0.00	0	0.00	0	0.00	0	0.00	0	0.00	5
- เทคโนโลยีสิ่งแวดล้อม	4	66.67	1	16.67	1	16.67	0	0.00	0	0.00	0	0.00	0	0.00	0	0.00	0	0.00	6
วิทยาลัยสหวิทยาการ	2	100.00	0	0.00	0	0.00	0	0.00	0	0.00	0	0.00	0	0.00	0	0.00	0	0.00	2
- สาขาวิชาศึกษาศาสตร์และเทคโนโลยี	2	100.00	0	0.00	0	0.00	0	0.00	0	0.00	0	0.00	0	0.00	0	0.00	0	0.00	2
สถาบันวิทยาการหุ่นยนต์ภาคสนาม	3	33.33	3	33.33	2	22.22	0	0.00	1	11.11	0	0.00	0	0.00	0	0.00	0	0.00	9
- วิทยาการหุ่นยนต์และระบบอัตโนมัติ	3	33.33	3	33.33	2	22.22	0	0.00	1	11.11	0	0.00	0	0.00	0	0.00	0	0.00	9
รวม	675	63.26	301	28.21	60	5.62	10	0.94	3	0.28	1	0.09	1	0.09	1	0.09	16	1.50	1,067

ตาราง ค 10 จำนวนนักศึกษานิวและระดับบัณฑิตศึกษา ปีการศึกษา 2559 จำแนกตามผู้ประกอบการด้านการเงิน

คณะ/สาขาวิชา	บิดา		มารดา		ผู้ปกครอง/ญาติ		ทำงาน		ทุนการศึกษา		ทุนผู้มีรัฐบาล		ทุนผู้มีเอกชน		อื่นๆ		ไม่ระบุ		รวมทั้งหมด
	จำนวน	ร้อยละ	จำนวน	ร้อยละ	จำนวน	ร้อยละ	จำนวน	ร้อยละ	จำนวน	ร้อยละ	จำนวน	ร้อยละ	จำนวน	ร้อยละ	จำนวน	ร้อยละ	จำนวน	ร้อยละ	
คณะครุศาสตร์อุตสาหกรรมและเทคโนโลยี	28	35.90	11	14.10	1	1.28	33	42.31	2	2.56	0	0.00	0	0.00	2	2.56	1	1.28	78
-คอมพิวเตอร์และเทคโนโลยีสารสนเทศ	1	16.67	1	16.67	0	0.00	3	50.00	0	0.00	0	0.00	0	0.00	0	0.00	1	16.67	6
-เทคโนโลยีการพิมพ์และบรรจุภัณฑ์	15	55.56	2	7.41	1	3.70	9	33.33	0	0.00	0	0.00	0	0.00	0	0.00	0	0.00	27
-นวัตกรรมการเรียนรู้และสื่อสารมวลชน	1	11.11	0	0.00	0	0.00	5	55.56	2	22.22	0	0.00	0	0.00	1	11.11	0	0.00	9
-วิศวกรรมเครื่องกล	2	28.57	1	14.29	0	0.00	4	57.14	0	0.00	0	0.00	0	0.00	0	0.00	0	0.00	7
-วิศวกรรมไฟฟ้า	4	40.00	2	20.00	0	0.00	4	40.00	0	0.00	0	0.00	0	0.00	0	0.00	0	0.00	10
-วิศวกรรมโยธา	1	25.00	2	50.00	0	0.00	0	0.00	0	0.00	0	0.00	0	0.00	1	25.00	0	0.00	4
-วิศวกรรมอุตสาหการ	2	33.33	0	0.00	0	0.00	4	66.67	0	0.00	0	0.00	0	0.00	0	0.00	0	0.00	6
-คณะทรัพยากรธรรมชาติและเทคโนโลยี	6	19.35	10	32.26	1	3.23	2	6.45	7	22.58	0	0.00	0	0.00	3	9.68	2	6.45	31
-การจัดการทรัพยากรธรรมชาติและสิ่งแวดล้อม	0	0.00	0	0.00	0	0.00	2	66.67	1	33.33	0	0.00	0	0.00	0	0.00	0	0.00	3
-ชีวสารสนเทศและชีววิทยาระบบ	0	0.00	2	50.00	1	25.00	0	0.00	1	25.00	0	0.00	0	0.00	0	0.00	0	0.00	4
-เทคโนโลยีชีวเคมี	0	0.00	3	42.86	0	0.00	0	0.00	2	28.57	0	0.00	0	0.00	1	14.29	0	0.00	7
-เทคโนโลยีชีวภาพ	3	33.33	4	44.44	0	0.00	0	0.00	1	11.11	0	0.00	0	0.00	1	11.11	0	0.00	9
-เทคโนโลยีหลังการเก็บเกี่ยว	3	37.50	1	12.50	0	0.00	0	0.00	2	25.00	0	0.00	0	0.00	1	12.50	0	0.00	8
-เทคโนโลยีสารสนเทศ	26	14.69	23	12.99	10	5.65	104	58.76	0	0.00	0	0.00	0	0.00	8	4.52	6	3.39	177
-เทคโนโลยีสารสนเทศ	16	15.84	14	13.86	1	0.99	62	61.39	0	0.00	0	0.00	0	0.00	5	4.95	3	2.97	101
-ระบบสารสนเทศทางธุรกิจ	6	12.24	2	4.08	6	12.24	29	59.18	0	0.00	0	0.00	0	0.00	3	6.12	3	6.12	49
-วิทยาการคอมพิวเตอร์	1	100.00	0	0.00	0	0.00	0	0.00	0	0.00	0	0.00	0	0.00	0	0.00	0	0.00	1
-วิศวกรรมซอฟต์แวร์	3	11.54	7	26.92	3	11.54	13	50.00	0	0.00	0	0.00	0	0.00	0	0.00	0	0.00	26
-คณะพลังงานสิ่งแวดล้อมและวัสดุ	18	24.00	14	18.67	9	12.00	29	38.67	3	4.00	0	0.00	0	0.00	2	2.67	0	0.00	75
-การออกแบบและผลิตแบบบูรณาการ	0	0.00	2	100.00	0	0.00	0	0.00	0	0.00	0	0.00	0	0.00	0	0.00	0	0.00	2
-เทคโนโลยีการจัดการพลังงาน	10	22.22	5	11.11	4	8.89	25	55.56	0	0.00	0	0.00	0	0.00	1	2.22	0	0.00	45
-เทคโนโลยีพลังงาน	2	16.67	4	33.33	1	8.33	3	25.00	1	8.33	0	0.00	0	0.00	1	8.33	0	0.00	12
-เทคโนโลยีวัสดุ	4	66.67	1	16.67	0	0.00	0	0.00	1	16.67	0	0.00	0	0.00	0	0.00	0	0.00	6
-เทคโนโลยีสิ่งแวดล้อม	1	33.33	0	0.00	2	66.67	1	14.29	0	0.00	0	0.00	0	0.00	0	0.00	0	0.00	3
-เทคโนโลยีอุณหภูมิ	19	29.23	10	15.38	2	3.08	24	36.92	8	12.31	0	0.00	0	0.00	0	0.00	2	3.08	65
-คณะวิทยาศาสตร์	2	18.18	1	9.09	0	0.00	8	72.73	0	0.00	0	0.00	0	0.00	0	0.00	0	0.00	11
-การสอนคณิตศาสตร์	4	25.00	3	18.75	0	0.00	4	25.00	4	25.00	0	0.00	0	0.00	0	0.00	1	6.25	16
-คณิตศาสตร์ประยุกต์	3	50.00	2	33.33	0	0.00	0	0.00	1	16.67	0	0.00	0	0.00	0	0.00	0	0.00	6
-เคมี	3	50.00	0	0.00	0	0.00	3	50.00	0	0.00	0	0.00	0	0.00	0	0.00	0	0.00	6
-เคมีศึกษา	0	0.00	0	0.00	1	100.00	0	0.00	0	0.00	0	0.00	0	0.00	0	0.00	0	0.00	1
-เคมีอุตสาหกรรม	1	50.00	0	0.00	0	0.00	1	50.00	0	0.00	0	0.00	0	0.00	0	0.00	0	0.00	2
-จุดชีววิทยาประยุกต์	4	40.00	2	20.00	0	0.00	1	10.00	3	30.00	0	0.00	0	0.00	0	0.00	0	0.00	10
-ฟิสิกส์	0	0.00	1	20.00	0	0.00	4	80.00	0	0.00	0	0.00	0	0.00	0	0.00	0	0.00	5
-ฟิสิกส์ศึกษา	0	0.00	0	0.00	0	0.00	1	100.00	0	0.00	0	0.00	0	0.00	0	0.00	0	0.00	1
-วิทยาศาสตร์ชีวภาพ	2	28.57	1	14.29	1	14.29	2	28.57	0	0.00	0	0.00	0	0.00	0	0.00	0	0.00	7
-วิทยาศาสตร์นาโนและเทคโนโลยีนาโน	0	0.00	0	0.00	0	0.00	0	0.00	0	0.00	0	0.00	0	0.00	0	0.00	0	0.00	0

ตาราง ค 10 จำนวนนักเรียนใหม่ระดับมัธยมศึกษา ปีการศึกษา 2559 จำนวนตามผู้ประกอบการด้านการเงิน (ต่อ)

คณะ/สาขาวิชา	บิดา		มารดา		ผู้ปกครอง/ญาติ		ทำงาน		ทุนการศึกษา		ทุนผู้มีรัฐบาล		ทุนผู้ไม่มีเอกชน		อื่นๆ		ไม่ระบุ		รวม ทั้งหมด
	จำนวน	ร้อยละ	จำนวน	ร้อยละ	จำนวน	ร้อยละ	จำนวน	ร้อยละ	จำนวน	ร้อยละ	จำนวน	ร้อยละ	จำนวน	ร้อยละ	จำนวน	ร้อยละ	จำนวน	ร้อยละ	
คณะวิศวกรรมศาสตร์	107	31.20	63	18.37	24	7.00	121	35.28	10	2.92	0	0.00	0	0.00	8	2.33	10	2.92	343
- เทคโนโลยีการขึ้นรูปวัสดุและวิศวกรรมการผลิต	2	16.67	1	8.33	2	16.67	4	33.33	2	16.67	0	0.00	0	0.00	0	0.00	1	8.33	12
- เทคโนโลยีวิศวกรรมไฟฟ้าและสารสนเทศ	0	0.00	0	0.00	0	0.00	2	66.67	0	0.00	0	0.00	0	0.00	1	33.33	0	0.00	3
- เทคโนโลยีวิศวกรรมโยธา	2	9.52	3	14.29	2	9.52	9	42.86	1	4.76	0	0.00	0	0.00	1	4.76	3	14.29	21
- วิศวกรรมเครื่องเชื่อม	3	15.79	5	25.81	1	5.26	14	73.68	0	0.00	0	0.00	0	0.00	0	0.00	0	0.00	19
- วิศวกรรมคอมพิวเตอร์	5	23.81	8	38.10	2	9.52	5	23.81	0	0.00	0	0.00	0	0.00	1	4.76	0	0.00	21
- วิศวกรรมเคมี	17	58.62	6	20.69	5	17.24	0	0.00	0	0.00	0	0.00	0	0.00	0	0.00	1	3.45	29
- วิศวกรรมเครื่องกล	7	53.85	2	15.38	0	0.00	4	30.77	0	0.00	0	0.00	0	0.00	0	0.00	0	0.00	13
- วิศวกรรมชีวภาพ	4	50.00	3	37.50	0	0.00	0	0.00	0	0.00	0	0.00	0	0.00	1	12.50	0	0.00	8
- วิศวกรรมไฟฟ้า	11	52.38	7	33.33	0	0.00	3	14.29	0	0.00	0	0.00	0	0.00	0	0.00	0	0.00	21
- วิศวกรรมไฟฟ้าและคอมพิวเตอร์	0	0.00	0	0.00	0	0.00	2	40.00	2	40.00	0	0.00	0	0.00	1	20.00	0	0.00	5
- วิศวกรรมไฟฟ้าและสารสนเทศ	4	22.22	3	16.67	1	5.56	9	50.00	1	5.56	0	0.00	0	0.00	0	0.00	0	0.00	18
- วิศวกรรมยานยนต์	3	50.00	1	16.67	0	0.00	0	0.00	0	0.00	0	0.00	0	0.00	1	16.67	1	16.67	6
- วิศวกรรมโยธา	12	38.71	9	29.03	4	12.90	3	9.68	3	9.68	0	0.00	0	0.00	0	0.00	0	0.00	31
- วิศวกรรมและการบริหารการก่อสร้าง	6	28.57	0	0.00	2	9.09	7	63.64	1	4.76	0	0.00	0	0.00	0	0.00	0	0.00	21
- วิศวกรรมโลหการ	0	0.00	0	0.00	0	0.00	0	0.00	0	0.00	0	0.00	0	0.00	0	0.00	0	0.00	11
- วิศวกรรมสิ่งแวดล้อม	11	40.74	4	14.81	1	3.70	7	25.93	0	0.00	0	0.00	0	0.00	1	3.70	3	11.11	27
- วิศวกรรมอาหาร	13	56.52	8	34.78	2	8.70	0	0.00	0	0.00	0	0.00	0	0.00	0	0.00	0	0.00	23
- วิศวกรรมอุตสาหกรรมและระบบการผลิต (ป.โท)	7	13.46	4	7.69	1	1.92	38	73.08	0	0.00	0	0.00	0	0.00	1	1.92	1	1.92	52
- วิศวกรรมอุตสาหกรรมและระบบการผลิต (ป.เอก)	0	0.00	0	0.00	0	0.00	2	100.00	0	0.00	0	0.00	0	0.00	0	0.00	0	0.00	2
คณะศิลปศาสตร์	3	10.71	4	14.29	4	14.29	12	42.86	2	7.14	0	0.00	0	0.00	0	0.00	2	7.14	28
- ภาษาศาสตร์ประยุกต์และการสอนภาษาอังกฤษ	1	11.11	1	11.11	2	22.22	2	22.22	2	22.22	0	0.00	0	0.00	0	0.00	1	11.11	9
- ภาษาอังกฤษเพื่อการสื่อสารในวิชาชีพและนานาชาติ	2	11.76	3	17.65	1	5.88	9	52.94	0	0.00	0	0.00	0	0.00	1	5.88	1	5.88	17
- สังคมศาสตร์สิ่งแวดล้อม	0	0.00	0	0.00	1	50.00	1	50.00	0	0.00	0	0.00	0	0.00	0	0.00	0	0.00	2
คณะสถาปัตยกรรมศาสตร์และการออกแบบ	3	42.86	0	0.00	0	0.00	3	42.86	0	0.00	0	0.00	0	0.00	0	0.00	0	0.00	7
- การออกแบบและวางแผน	3	42.86	0	0.00	0	0.00	3	42.86	0	0.00	0	0.00	0	0.00	0	0.00	0	0.00	7
บัณฑิตวิทยาลัยการและการและนวัตกรรม	41	18.55	29	13.12	12	5.43	127	57.47	3	1.36	0	0.00	0	0.00	7	3.17	2	0.90	221
- การจัดการ	19	14.96	8	6.30	6	4.72	84	66.14	3	2.36	0	0.00	0	0.00	5	3.94	2	1.57	127
- การจัดการโลจิสติกส์และซัพพลายเชน	10	20.41	12	24.49	4	8.16	23	46.94	0	0.00	0	0.00	0	0.00	0	0.00	0	0.00	49
- การจัดการสำหรับการเป็นผู้ประกอบการ	12	26.67	9	20.00	2	4.44	20	44.44	0	0.00	0	0.00	0	0.00	2	4.44	0	0.00	45
บัณฑิตวิทยาลัยร่วมด้านพลังงานและสิ่งแวดล้อม	12	38.71	6	19.35	1	3.23	4	12.90	6	19.35	0	0.00	0	0.00	2	6.45	0	0.00	31
- เทคโนโลยีพลังงาน	0	0.00	2	25.00	0	0.00	1	12.50	5	62.50	0	0.00	0	0.00	0	0.00	0	0.00	8
- เทคโนโลยีและการจัดการพลังงาน	7	58.33	3	25.00	0	0.00	0	0.00	1	8.33	0	0.00	0	0.00	1	8.33	0	0.00	12
- เทคโนโลยีและการจัดการสิ่งแวดล้อม	2	40.00	0	0.00	1	20.00	1	20.00	0	0.00	0	0.00	0	0.00	1	20.00	0	0.00	5
วิทยาลัยสหวิทยาการ	3	50.00	1	16.67	0	0.00	2	33.33	0	0.00	0	0.00	0	0.00	0	0.00	0	0.00	6
- สาขาวิชาวิทยาศาสตร์และเทคโนโลยี	0	0.00	0	0.00	0	0.00	0	0.00	1	50.00	0	0.00	0	0.00	0	0.00	0	0.00	2
สถาบันวิทยาการนวัตกรรมการศึกษา	3	33.33	2	22.22	1	11.11	1	11.11	1	11.11	0	0.00	0	0.00	1	11.11	0	0.00	9
- วิทยาการนวัตกรรมการศึกษา	3	33.33	2	22.22	1	11.11	1	11.11	1	11.11	0	0.00	0	0.00	1	11.11	0	0.00	9
รวม	266	24.93	172	16.12	65	6.09	460	43.11	43	4.03	0	0.00	1	0.09	34	3.19	26	2.44	1,067

ตาราง ค 11 จำนวนนักศึกษาใหม่ระดับบัณฑิตศึกษา ปีการศึกษา 2559 จำแนกตามความสามารถพิเศษ

คณะ/สาขาวิชา	ดนตรี		กีฬา		ศิลปะ		ไม่มีความสามารถพิเศษ		รวมทั้งหมด
	จำนวน	ร้อยละ	จำนวน	ร้อยละ	จำนวน	ร้อยละ	จำนวน	ร้อยละ	
คณะครุศาสตร์อุตสาหกรรมและเทคโนโลยี	9	11.54	6	7.69	6	7.69	57	73.08	78
- คอมพิวเตอร์และเทคโนโลยีสารสนเทศ	2	33.33	0	0.00	0	0.00	4	66.67	6
- เทคโนโลยีการพิมพ์และบรรจุภัณฑ์	1	11.11	0	0.00	1	11.11	7	77.78	9
- เทคโนโลยีการเรียนรู้และสื่อมวลชน	4	14.81	1	3.70	3	11.11	19	70.37	27
- นวัตกรรมการเรียนรู้และเทคโนโลยี	0	0.00	0	0.00	0	0.00	9	100.00	9
- วิศวกรรมเครื่องกล	0	0.00	1	14.29	0	0.00	6	85.71	7
- วิศวกรรมไฟฟ้า	0	0.00	2	20.00	1	10.00	7	70.00	10
- วิศวกรรมโยธา	1	25.00	1	25.00	0	0.00	2	50.00	4
- วิศวกรรมอุตสาหการ	1	16.67	1	16.67	1	16.67	3	50.00	6
- คณะทรัพยากรชีวภาพและเทคโนโลยี	1	3.23	2	6.45	0	0.00	28	90.32	31
- การจัดการทรัพยากรชีวภาพ	0	0.00	0	0.00	0	0.00	3	100.00	3
- ชีวสารสนเทศและชีววิทยาระบบ	1	25.00	0	0.00	0	0.00	3	75.00	4
- เทคโนโลยีชีวภาพ	0	0.00	1	14.29	0	0.00	6	85.71	7
- เทคโนโลยีชีวภาพ	0	0.00	0	0.00	0	0.00	9	100.00	9
- เทคโนโลยีสิ่งการเก็บเกี่ยว	0	0.00	1	12.50	0	0.00	7	87.50	8
- คณะเทคโนโลยีสารสนเทศ	7	3.95	9	5.08	5	2.82	156	88.14	177
- เทคโนโลยีสารสนเทศ	3	2.97	5	4.95	4	3.96	89	88.12	101
- ระบบสารสนเทศทางธุรกิจ	2	4.08	3	6.12	1	2.04	43	87.76	49
- วิทยากรคอมพิวเตอร์	0	0.00	0	0.00	0	0.00	1	100.00	1
- วิทยากรคอมพิวเตอร์	2	7.69	1	3.85	0	0.00	23	88.46	26
- คณะพลังงานสิ่งแวดล้อมและวัสดุ	6	8.00	6	8.00	0	0.00	63	84.00	75
- การออกแบบและผลิตแบบบูรณาการ	1	50.00	0	0.00	0	0.00	1	50.00	2
- เทคโนโลยีการจัดการพลังงาน	0	0.00	5	11.11	0	0.00	40	88.89	45
- เทคโนโลยีพลังงาน	4	33.33	1	8.33	0	0.00	7	58.33	12
- เทคโนโลยีวัสดุ	0	0.00	0	0.00	0	0.00	6	100.00	6
- เทคโนโลยีสิ่งแวดล้อม	0	0.00	0	0.00	0	0.00	3	100.00	3
- เทคโนโลยีสิ่งแวดล้อม	1	14.29	0	0.00	0	0.00	6	85.71	7
- คณะวิทยาศาสตร์	7	10.77	3	4.62	0	0.00	55	84.62	65
- การสอนคณิตศาสตร์	1	9.09	1	9.09	0	0.00	9	81.82	11
- คณิตศาสตร์ประยุกต์	1	6.25	0	0.00	0	0.00	15	93.75	16
- เคมี	2	33.33	0	0.00	0	0.00	5	83.33	6
- เคมีศึกษา	0	0.00	0	0.00	0	0.00	4	66.67	6
- เคมีอุตสาหกรรม	0	0.00	0	0.00	0	0.00	1	100.00	1
- จุลชีววิทยาประยุกต์	0	0.00	0	0.00	0	0.00	2	100.00	2
- ฟิสิกส์	0	0.00	2	20.00	0	0.00	8	80.00	10
- ฟิสิกส์ศึกษา	2	40.00	0	0.00	0	0.00	3	60.00	5
- วิทยาศาสตร์ชีวภาพ	0	0.00	0	0.00	0	0.00	1	100.00	1
- วิทยาศาสตร์นิเวศและเทคโนโลยีนิเวศ	0	0.00	0	0.00	0	0.00	7	100.00	7

ตารางที่ ค 11 จำนวนนักศึกษาใหม่ระดับบัณฑิตศึกษา ปีการศึกษา 2559 จำแนกตามความสามารถพิเศษ (ต่อ)

คณะ/สาขาวิชา	ดนตรี		กีฬา		ศิลปะ		ไม่มีความสามารถพิเศษ		รวมทั้งหมด
	จำนวน	ร้อยละ	จำนวน	ร้อยละ	จำนวน	ร้อยละ	จำนวน	ร้อยละ	
คณะวิศวกรรมศาสตร์	18	5.25	28	8.16	10	2.92	287	83.67	343
- เทคโนโลยีการขึ้นรูปวัสดุและนวัตกรรมการผลิต	1	8.33	0	0.00	0	0.00	11	91.67	12
- เทคโนโลยีวิศวกรรมไฟฟ้าและสารสนเทศ	0	0.00	1	33.33	0	0.00	2	66.67	3
- เทคโนโลยีวิศวกรรมโยธา	2	9.52	3	14.29	0	0.00	16	76.19	21
- วิศวกรรมคอมพิวเตอร์	1	5.26	2	10.53	0	0.00	16	84.21	19
- วิศวกรรมคอมพิวเตอร์	1	4.76	0	0.00	1	4.76	19	90.48	21
- วิศวกรรมเคมี	0	0.00	3	10.34	1	3.45	25	86.21	29
- วิศวกรรมเครื่องกล	2	15.38	0	0.00	1	7.69	10	76.92	13
- วิศวกรรมชีวภาพ	0	0.00	1	12.50	0	0.00	7	87.50	8
- วิศวกรรมไฟฟ้า	2	9.52	0	0.00	0	0.00	19	90.48	21
- วิศวกรรมไฟฟ้าและคอมพิวเตอร์	0	0.00	0	0.00	1	20.00	4	80.00	5
- วิศวกรรมไฟฟ้าและสารสนเทศ	0	0.00	1	5.56	1	5.56	16	88.89	18
- วิศวกรรมยานยนต์	1	16.67	1	16.67	0	0.00	4	66.67	6
- วิศวกรรมโยธา	1	4.76	3	14.29	1	3.23	28	90.32	31
- วิศวกรรมและการบริหารการก่อสร้าง	1	0.00	3	14.29	0	0.00	17	80.95	21
- วิศวกรรมโลหการ	0	0.00	1	9.09	0	0.00	10	90.91	11
- วิศวกรรมสิ่งแวดล้อม	1	3.70	3	11.11	0	0.00	23	85.19	27
- วิศวกรรมอาหาร	1	4.35	2	8.70	2	8.70	18	78.26	23
- วิศวกรรมอุตสาหกรรมและระบบการผลิต (ป.โท)	3	5.77	6	11.54	2	3.85	41	78.85	52
- วิศวกรรมอุตสาหกรรมและระบบการผลิต (ป.เอก)	1	50.00	0	0.00	0	0.00	1	50.00	2
คณะศิลปศาสตร์	0	0.00	2	7.14	3	10.71	23	82.14	28
- ภาษาศาสตร์ประยุกต์ด้านการสอนภาษาอังกฤษ	0	0.00	0	0.00	0	0.00	9	100.00	9
- ภาษาอังกฤษเพื่อการสื่อสารในวิชาชีพและนานาชาติ	0	0.00	2	11.76	3	17.65	12	70.59	17
- สังคมศาสตร์สิ่งแวดล้อม	0	0.00	0	0.00	0	0.00	2	100.00	2
คณะสถาปัตยกรรมศาสตร์และการออกแบบ	0	0.00	0	0.00	1	14.29	6	85.71	7
- การออกแบบและวางแผน	0	0.00	0	0.00	1	14.29	6	85.71	7
บัณฑิตวิทยาลัยจัดการเรียนการสอนวิศวกรรม	12	5.43	15	6.79	9	4.07	185	83.71	221
- การจัดการ	7	5.51	9	7.09	4	3.15	107	84.25	127
- การจัดการโลจิสติกส์และซัพพลายเชน	2	4.08	5	10.20	0	0.00	42	85.71	49
- การจัดการสำหรับการเป็นผู้ประกอบการ	3	6.67	1	2.22	5	11.11	36	80.00	45
บัณฑิตวิทยาลัยร่วมด้านพลังงานและสิ่งแวดล้อม	1	3.23	1	3.23	2	6.45	27	87.10	31
- เทคโนโลยีพลังงาน	0	0.00	0	0.00	1	12.50	7	87.50	8
- เทคโนโลยีและการจัดการพลังงาน	0	0.00	1	8.33	0	0.00	11	91.67	12
- เทคโนโลยีและการจัดการสิ่งแวดล้อม	0	0.00	0	0.00	1	20.00	4	80.00	5
วิทยาลัยสหวิทยาการ	1	16.67	0	0.00	0	0.00	5	83.33	6
- สาขาวิชาวิทยาศาสตร์และเทคโนโลยี	0	0.00	0	0.00	0	0.00	2	100.00	2
สถาบันวิจัยการหุ่นยนต์ภาคสนาม	0	0.00	0	0.00	0	0.00	2	100.00	2
วิทยาลัยสหวิทยาการ	1	11.11	3	33.33	1	11.11	4	44.44	9
- วิทยาการหุ่นยนต์และระบบอัตโนมัติ	1	11.11	3	33.33	1	11.11	4	44.44	9
รวม	62	5.81	75	7.03	37	3.47	893	83.69	1,067



ตาราง ค 12 จำนวนนักศึกษานิวระดับบัณฑิตศึกษา ปีการศึกษา 2559 จำแนกตามความพิการ

คณะ/สาขาวิชา	ไม่พิการ		พิการทางการมองเห็น		พิการทางการได้ยิน		พิการทางร่างกาย		อื่นๆ		รวมทั้งหมด
	จำนวน	ร้อยละ	จำนวน	ร้อยละ	จำนวน	ร้อยละ	จำนวน	ร้อยละ	จำนวน	ร้อยละ	
คณะครุศาสตร์อุตสาหกรรมและเทคโนโลยี	78	100.00	0	0.00	0	0.00	0	0.00	0	0.00	78
- คอมพิวเตอร์และเทคโนโลยีสารสนเทศ	6	100.00	0	0.00	0	0.00	0	0.00	0	0.00	6
- เทคโนโลยีการพิมพ์และบรรจุภัณฑ์	9	100.00	0	0.00	0	0.00	0	0.00	0	0.00	9
- เทคโนโลยีการเขียนและสื่อการมวลชน	27	100.00	0	0.00	0	0.00	0	0.00	0	0.00	27
- นวัตกรรมการเรียนรู้และเทคโนโลยี	9	100.00	0	0.00	0	0.00	0	0.00	0	0.00	9
- วิศวกรรมเครื่องกล	7	100.00	0	0.00	0	0.00	0	0.00	0	0.00	7
- วิศวกรรมไฟฟ้า	10	100.00	0	0.00	0	0.00	0	0.00	0	0.00	10
- วิศวกรรมโยธา	4	100.00	0	0.00	0	0.00	0	0.00	0	0.00	4
- วิศวกรรมอุตสาหกรรม	6	100.00	0	0.00	0	0.00	0	0.00	0	0.00	6
คณะทรัพยากรชีวภาพและเทคโนโลยี	30	96.77	0	0.00	0	0.00	0	0.00	1	3.23	31
- การจัดการทรัพยากรชีวภาพ	2	66.67	0	0.00	0	0.00	0	0.00	1	50.00	3
- ชีวสารสนเทศและชีววิทยาระบบ	4	100.00	0	0.00	0	0.00	0	0.00	0	0.00	4
- เทคโนโลยีชีวเคมี	7	100.00	0	0.00	0	0.00	0	0.00	0	0.00	7
- เทคโนโลยีชีวภาพ	9	100.00	0	0.00	0	0.00	0	0.00	0	0.00	9
- เทคโนโลยีการจัดการกับเกี่ยว	8	100.00	0	0.00	0	0.00	0	0.00	0	0.00	8
คณะเทคโนโลยีสารสนเทศ	177	100.00	0	0.00	0	0.00	0	0.00	0	0.00	177
- เทคโนโลยีสารสนเทศ	101	100.00	0	0.00	0	0.00	0	0.00	0	0.00	101
- ระบบสารสนเทศทางธุรกิจ	49	100.00	0	0.00	0	0.00	0	0.00	0	0.00	49
- วิทยาการคอมพิวเตอร์	1	100.00	0	0.00	0	0.00	0	0.00	0	0.00	1
- วิศวกรรมซอฟต์แวร์	26	100.00	0	0.00	0	0.00	0	0.00	0	0.00	26
คณะพลังงานสิ่งแวดล้อมและวัสดุ	75	100.00	0	0.00	0	0.00	0	0.00	0	0.00	75
- การออกแบบและผลิตแบบบูรณาการ	2	100.00	0	0.00	0	0.00	0	0.00	0	0.00	2
- เทคโนโลยีการจัดการพลังงาน	45	100.00	0	0.00	0	0.00	0	0.00	0	0.00	45
- เทคโนโลยีพลังงาน	12	100.00	0	0.00	0	0.00	0	0.00	0	0.00	12
- เทคโนโลยีวัสดุ	6	100.00	0	0.00	0	0.00	0	0.00	0	0.00	6
- เทคโนโลยีสิ่งแวดล้อม	3	100.00	0	0.00	0	0.00	0	0.00	0	0.00	3
- เทคโนโลยีอุณหภาพ	7	100.00	0	0.00	0	0.00	0	0.00	0	0.00	7
คณะวิทยาศาสตร์	65	100.00	0	0.00	0	0.00	0	0.00	0	0.00	65
- การสอนคณิตศาสตร์	11	100.00	0	0.00	0	0.00	0	0.00	0	0.00	11
- คณิตศาสตร์ประยุกต์	16	100.00	0	0.00	0	0.00	0	0.00	0	0.00	16
- เคมี	6	100.00	0	0.00	0	0.00	0	0.00	0	0.00	6
- เคมีศึกษา	1	100.00	0	0.00	0	0.00	0	0.00	0	0.00	1
- เคมีอุตสาหกรรม	2	100.00	0	0.00	0	0.00	0	0.00	0	0.00	2
- จิตวิทยาประยุกต์	10	100.00	0	0.00	0	0.00	0	0.00	0	0.00	10
- ฟิสิกส์	5	100.00	0	0.00	0	0.00	0	0.00	0	0.00	5
- ฟิสิกส์ศึกษา	1	100.00	0	0.00	0	0.00	0	0.00	0	0.00	1
- วิทยาศาสตร์ชีวภาพ	7	100.00	0	0.00	0	0.00	0	0.00	0	0.00	7
- วิทยาศาสตร์ชีวโมเลกุลและเทคโนโลยี											

ตาราง ค 12 จำนวนนักศึกษาใหม่ระดับบัณฑิตศึกษา ปีการศึกษา 2559 จำแนกตามความพิการ (ต่อ)

คณะ/สาขาวิชา	ไม่พิการ		พิการทางการมองเห็น		พิการทางการได้ยิน		พิการทางการร่างกาย		อื่นๆ		รวมทั้งหมด
	จำนวน	ร้อยละ	จำนวน	ร้อยละ	จำนวน	ร้อยละ	จำนวน	ร้อยละ	จำนวน	ร้อยละ	
คณะศึกษาศาสตร์	343	100.00	0	0.00	0	0.00	0	0.00	0	0.00	343
- เทคโนโลยีการพิมพ์และนวัตกรรมผลิต	12	100.00	0	0.00	0	0.00	0	0.00	0	0.00	12
- เทคโนโลยีวิศวกรรมไฟฟ้าและสารสนเทศ	3	100.00	0	0.00	0	0.00	0	0.00	0	0.00	3
- เทคโนโลยีวิศวกรรมโยธา	21	100.00	0	0.00	0	0.00	0	0.00	0	0.00	21
- วิศวกรรมเครื่อง	19	100.00	0	0.00	0	0.00	0	0.00	0	0.00	19
- วิศวกรรมคอมพิวเตอร์	21	100.00	0	0.00	0	0.00	0	0.00	0	0.00	21
- วิศวกรรมเคมี	29	100.00	0	0.00	0	0.00	0	0.00	0	0.00	29
- วิศวกรรมเครื่องกล	13	100.00	0	0.00	0	0.00	0	0.00	0	0.00	13
- วิศวกรรมชีวภาพ	8	100.00	0	0.00	0	0.00	0	0.00	0	0.00	8
- วิศวกรรมไฟฟ้า	21	100.00	0	0.00	0	0.00	0	0.00	0	0.00	21
- วิศวกรรมไฟฟ้าและคอมพิวเตอร์	5	100.00	0	0.00	0	0.00	0	0.00	0	0.00	5
- วิศวกรรมไฟฟ้าและสารสนเทศ	18	100.00	0	0.00	0	0.00	0	0.00	0	0.00	18
- วิศวกรรมยานยนต์	6	100.00	0	0.00	0	0.00	0	0.00	0	0.00	6
- วิศวกรรมโยธา	31	100.00	0	0.00	0	0.00	0	0.00	0	0.00	31
- วิศวกรรมและการบริหารการก่อสร้าง	21	100.00	0	0.00	0	0.00	0	0.00	0	0.00	21
- วิศวกรรมโลหการ	11	100.00	0	0.00	0	0.00	0	0.00	0	0.00	11
- วิศวกรรมสิ่งแวดล้อม	27	100.00	0	0.00	0	0.00	0	0.00	0	0.00	27
- วิศวกรรมอาหาร	23	100.00	0	0.00	0	0.00	0	0.00	0	0.00	23
- วิศวกรรมอุตสาหกรรมและระบบการผลิต (ป.โท)	52	100.00	0	0.00	0	0.00	0	0.00	0	0.00	52
- วิศวกรรมอุตสาหกรรมและระบบการผลิต (ป.เอก)	2	100.00	0	0.00	0	0.00	0	0.00	0	0.00	2
คณะศิลปศาสตร์	28	100.00	0	0.00	0	0.00	0	0.00	0	0.00	28
- ภาษาศาสตร์ประยุกต์ด้านการสอนภาษาอังกฤษ	9	100.00	0	0.00	0	0.00	0	0.00	0	0.00	9
- ภาษาอังกฤษเพื่อการสื่อสารในวิชาชีพและนานาชาติ	17	100.00	0	0.00	0	0.00	0	0.00	0	0.00	17
- สังคมศาสตร์สิ่งแวดล้อม	2	100.00	0	0.00	0	0.00	0	0.00	0	0.00	2
- การออกแบบและวางแผน	7	100.00	0	0.00	0	0.00	0	0.00	0	0.00	7
คณะสถาปัตยกรรมศาสตร์และการออกแบบ	7	100.00	0	0.00	0	0.00	0	0.00	0	0.00	7
- การออกแบบและการจัดการและนวัตกรรม	220	99.55	0	0.00	1	0.45	0	0.00	0	0.00	221
บัณฑิตวิทยาลัยการจัดการและนวัตกรรม	127	100.00	0	0.00	0	0.00	0	0.00	0	0.00	127
- การจัดการดิจิทัลศึกษาและจิตวิทยา	49	100.00	0	0.00	0	0.00	0	0.00	0	0.00	49
- การจัดการบริหารการเป็นผู้ประกอบการ	44	97.78	0	0.00	1	2.22	0	0.00	0	0.00	45
บัณฑิตวิทยาลัยร่วมด้านพลังงานและสิ่งแวดล้อม	31	100.00	0	0.00	0	0.00	0	0.00	0	0.00	31
- เทคโนโลยีพลังงาน	8	100.00	0	0.00	0	0.00	0	0.00	0	0.00	8
- เทคโนโลยีและการจัดการพลังงาน	12	100.00	0	0.00	0	0.00	0	0.00	0	0.00	12
- เทคโนโลยีและการจัดการสิ่งแวดล้อม	5	100.00	0	0.00	0	0.00	0	0.00	0	0.00	5
- เทคโนโลยีสิ่งแวดล้อม	6	100.00	0	0.00	0	0.00	0	0.00	0	0.00	6
วิทยาลัยสหวิทยาการ	1	50.00	0	0.00	0	0.00	1	50.00	0	0.00	2
- สาขาวิชาวิทยาศาสตร์และเทคโนโลยี	1	50.00	0	0.00	0	0.00	1	50.00	0	0.00	2
สถาบันวิทยาการหุ่นยนต์ภาคสนาม	9	100.00	0	0.00	0	0.00	0	0.00	0	0.00	9
- วิทยาการหุ่นยนต์และระบบอัตโนมัติ	9	100.00	0	0.00	0	0.00	0	0.00	0	0.00	9
รวม	1,064	99.72	0	0.00	1	0.09	1	0.09	1	0.09	1,067

ตาราง ค 13 จำนวนนักศึกษาใหม่ระดับบัณฑิตศึกษา ปีการศึกษา 2559 จำแนกตามสถานภาพเกณฑ์ทหาร

คณะ/สาขาวิชา	เรียน รด.		ผ่านการเกณฑ์ทหารแล้ว		ยังไม่ครบ		ยังไม่ครบ		ไม่ต้อง		อื่นๆ		ไม่ระบุ		รวมทั้งหมด
	จำนวน	ร้อยละ	จำนวน	ร้อยละ	จำนวน	ร้อยละ	จำนวน	ร้อยละ	จำนวน	ร้อยละ	จำนวน	ร้อยละ	จำนวน	ร้อยละ	
คณะครุศาสตร์อุตสาหกรรมและเทคโนโลยี	15	38.46	16	41.03	0	0.00	5	12.82	3	7.69	0	0.00	0	0.00	39
- คอมพิวเตอร์และเทคโนโลยีสารสนเทศ	1	33.33	2	66.67	0	0.00	0	0.00	0	0.00	0	0.00	0	0.00	3
- เทคโนโลยีการพิมพ์และบรรณารักษณ์	0	0.00	2	100.00	0	0.00	0	0.00	0	0.00	0	0.00	0	0.00	2
- เทคโนโลยีการเรียนรู้อะσύนโครน	7	63.64	0	0.00	0	0.00	3	27.27	1	9.09	0	0.00	0	0.00	11
- นวัตกรรมการเรียนรู้และเทคโนโลยี	0	0.00	2	50.00	0	0.00	0	0.00	2	50.00	0	0.00	0	0.00	4
- วิศวกรรมเครื่องกล	2	28.57	5	71.43	0	0.00	0	0.00	0	0.00	0	0.00	0	0.00	7
- วิศวกรรมไฟฟ้า	3	37.50	3	37.50	0	0.00	2	25.00	0	0.00	0	0.00	0	0.00	8
- วิศวกรรมโยธา	0	0.00	1	100.00	0	0.00	0	0.00	0	0.00	0	0.00	0	0.00	1
- วิศวกรรมอุตสาหการ	2	66.67	1	33.33	0	0.00	0	0.00	0	0.00	0	0.00	0	0.00	3
คณะทรัพยากรชีวภาพและเทคโนโลยี	3	37.50	0	0.00	0	0.00	2	25.00	2	25.00	0	0.00	1	12.50	8
- การจัดการทรัพยากรชีวภาพ	0	0.00	0	0.00	0	0.00	0	0.00	1	100.00	0	0.00	0	0.00	1
- ชีวสารสนเทศและชีววิทยาระบบ	1	100.00	0	0.00	0	0.00	0	0.00	0	0.00	0	0.00	0	0.00	1
- เทคโนโลยีชีวเคมี	1	50.00	0	0.00	0	0.00	0	0.00	0	0.00	0	0.00	1	50.00	2
- เทคโนโลยีชีวภาพ	1	25.00	0	0.00	0	0.00	2	50.00	0	0.00	0	0.00	0	0.00	4
คณะเทคโนโลยีสารสนเทศ	60	62.50	22	22.92	0	0.00	2	2.08	5	5.21	2	2.08	3	3.13	96
- เทคโนโลยีสารสนเทศ	41	64.06	15	23.44	0	0.00	1	1.56	4	6.25	1	1.56	2	3.13	64
- ระบบสารสนเทศทางธุรกิจ	12	63.16	4	21.05	0	0.00	1	5.26	0	0.00	1	5.26	1	5.26	19
- วิทยาการคอมพิวเตอร์	1	100.00	0	0.00	0	0.00	0	0.00	0	0.00	0	0.00	0	0.00	1
- วิศวกรรมซอฟต์แวร์	6	50.00	3	25.00	0	0.00	0	0.00	2	16.67	1	8.33	0	0.00	12
คณะพลังงานสิ่งแวดล้อมและวัสดุ	35	77.78	7	15.56	0	0.00	1	2.22	2	4.44	0	0.00	0	0.00	45
- เทคโนโลยีการจัดการพลังงาน	21	75.00	5	17.86	0	0.00	0	0.00	2	7.14	0	0.00	0	0.00	28
- เทคโนโลยีพลังงาน	5	62.50	2	25.00	0	0.00	1	12.50	0	0.00	0	0.00	0	0.00	8
- เทคโนโลยีวัสดุ	3	100.00	0	0.00	0	0.00	0	0.00	0	0.00	0	0.00	0	0.00	3
- เทคโนโลยีสิ่งแวดล้อม	1	100.00	0	0.00	0	0.00	0	0.00	0	0.00	0	0.00	0	0.00	1
คณะวิทยาศาสตร์	5	100.00	0	0.00	0	0.00	0	0.00	0	0.00	0	0.00	0	0.00	5
- การสอนคณิตศาสตร์	16	64.00	5	20.00	0	0.00	1	4.00	2	8.00	0	0.00	0	0.00	25
- คณิตศาสตร์ประยุกต์	2	50.00	1	25.00	0	0.00	0	0.00	1	25.00	0	0.00	0	0.00	4
- เคมี	3	50.00	0	0.00	0	0.00	1	16.67	1	16.67	0	0.00	0	0.00	6
- เคมีศึกษา	1	50.00	1	50.00	0	0.00	0	0.00	0	0.00	0	0.00	0	0.00	2
- เคมีศึกษาประยุกต์	1	50.00	1	100.00	0	0.00	0	0.00	0	0.00	0	0.00	0	0.00	2
- วัสดุวิทยาประยุกต์	0	0.00	1	100.00	0	0.00	0	0.00	0	0.00	0	0.00	0	0.00	1
- ฟิสิกส์	6	100.00	0	0.00	0	0.00	0	0.00	0	0.00	0	0.00	0	0.00	6
- ฟิสิกส์ศึกษา	2	100.00	0	0.00	0	0.00	0	0.00	0	0.00	0	0.00	0	0.00	2
- วิทยาศาสตร์โนและเทคโนโลยีนโน	1	50.00	1	50.00	0	0.00	0	0.00	0	0.00	0	0.00	0	0.00	2

ตาราง ค 13 จำนวนนักศึกษาใหม่ระดับบัณฑิตศึกษา ปีการศึกษา 2559 จำแนกตามสถานภาพเกณฑ์ทหาร (ต่อ)

คณะ/สาขาวิชา	เรียน รด.		ผ่านการเกณฑ์ทหารแล้ว		ยังไม่ครบ		ยังไม่ครบ		ยังไม่ครบ		ไม่ตรง		อื่นๆ		ไม่ระบุ		รวมทั้งหมด
	จำนวน	ร้อยละ	จำนวน	ร้อยละ	จำนวน	ร้อยละ	จำนวน	ร้อยละ	จำนวน	ร้อยละ	จำนวน	ร้อยละ	จำนวน	ร้อยละ	จำนวน	ร้อยละ	
คณะวิศวกรรมศาสตร์	151	69.59	37	17.05	0	0.00	12	5.53	2	0.92	9	4.15	3	1.38	3	1.38	217
- เทคโนโลยีการขึ้นรูปวัสดุและนวัตกรรมการผลิต	4	57.14	3	42.86	0	0.00	0	0.00	0	0.00	0	0.00	0	0.00	0	0.00	7
- เทคโนโลยีวิศวกรรมไฟฟ้าและสารสนเทศ	2	66.67	1	33.33	0	0.00	0	0.00	0	0.00	0	0.00	0	0.00	0	0.00	3
- เทคโนโลยีวิศวกรรมโยธา	12	66.67	2	11.11	0	0.00	0	0.00	0	0.00	0	0.00	1	5.56	3	16.67	18
- วิศวกรรมเครื่องกล	13	72.22	5	27.78	0	0.00	0	0.00	0	0.00	0	0.00	0	0.00	0	0.00	18
- วิศวกรรมคอมพิวเตอร์	13	86.67	0	0.00	0	0.00	1	6.67	0	0.00	0	0.00	1	6.67	0	0.00	15
- วิศวกรรมเคมี	11	78.57	1	7.14	0	0.00	1	7.14	0	0.00	1	7.14	0	0.00	0	0.00	14
- วิศวกรรมเครื่องกล	6	50.00	3	25.00	0	0.00	3	25.00	0	0.00	0	0.00	0	0.00	0	0.00	12
- วิศวกรรมชีวภาพ	4	100.00	0	0.00	0	0.00	0	0.00	0	0.00	0	0.00	0	0.00	0	0.00	4
- วิศวกรรมไฟฟ้า	10	58.82	3	17.65	0	0.00	2	11.76	0	0.00	2	11.76	0	0.00	0	0.00	17
- วิศวกรรมไฟฟ้าและคอมพิวเตอร์	3	75.00	1	25.00	0	0.00	0	0.00	0	0.00	0	0.00	0	0.00	0	0.00	4
- วิศวกรรมไฟฟ้าและสารสนเทศ	8	80.00	1	10.00	0	0.00	0	0.00	0	0.00	0	0.00	1	10.00	0	0.00	10
- วิศวกรรมโยธา	4	80.00	1	20.00	0	0.00	0	0.00	0	0.00	0	0.00	0	0.00	0	0.00	5
- วิศวกรรมโยธา	18	81.82	1	4.55	0	0.00	2	9.09	0	0.00	1	4.55	0	0.00	0	0.00	22
- วิศวกรรมและการบริหารการก่อสร้าง	11	73.33	2	13.33	0	0.00	2	13.33	0	0.00	0	0.00	0	0.00	0	0.00	15
- วิศวกรรมโยธา	3	30.00	4	40.00	0	0.00	0	0.00	1	10.00	2	20.00	0	0.00	0	0.00	10
- วิศวกรรมโยธา	7	77.78	2	22.22	0	0.00	0	0.00	0	0.00	0	0.00	0	0.00	0	0.00	9
- วิศวกรรมโยธา	7	87.50	1	12.50	0	0.00	0	0.00	0	0.00	0	0.00	0	0.00	0	0.00	8
- วิศวกรรมโยธา	13	54.17	6	25.00	0	0.00	1	4.17	1	4.17	3	12.50	0	0.00	0	0.00	24
- วิศวกรรมโยธา	2	100.00	0	0.00	0	0.00	0	0.00	0	0.00	0	0.00	0	0.00	0	0.00	2
- วิศวกรรมโยธา	5	35.71	0	0.00	0	0.00	1	7.14	0	0.00	2	14.29	4	28.57	2	14.29	14
- วิศวกรรมโยธา	1	20.00	0	0.00	0	0.00	0	0.00	0	0.00	1	20.00	2	40.00	1	20.00	5
- วิศวกรรมโยธา	4	50.00	0	0.00	0	0.00	0	0.00	0	0.00	0	0.00	2	25.00	1	12.50	8
- วิศวกรรมโยธา	0	0.00	0	0.00	0	0.00	1	100.00	0	0.00	0	0.00	0	0.00	0	0.00	1
- วิศวกรรมโยธา	2	50.00	2	50.00	0	0.00	0	0.00	0	0.00	0	0.00	0	0.00	0	0.00	4
- วิศวกรรมโยธา	2	50.00	2	50.00	0	0.00	0	0.00	0	0.00	0	0.00	0	0.00	0	0.00	4
- วิศวกรรมโยธา	62	68.13	17	18.68	0	0.00	2	2.20	1	1.10	7	7.69	0	0.00	2	2.20	91
- วิศวกรรมโยธา	35	64.81	12	22.22	0	0.00	0	0.00	1	1.85	4	7.41	0	0.00	2	3.70	54
- วิศวกรรมโยธา	15	83.33	1	5.56	0	0.00	1	5.56	0	0.00	1	5.56	0	0.00	0	0.00	18
- วิศวกรรมโยธา	12	63.16	4	21.05	0	0.00	1	5.26	0	0.00	2	10.53	0	0.00	0	0.00	19
- วิศวกรรมโยธา	7	53.85	3	23.08	0	0.00	0	0.00	0	0.00	1	7.69	2	15.38	0	0.00	13
- วิศวกรรมโยธา	2	50.00	0	0.00	0	0.00	0	0.00	0	0.00	1	25.00	1	25.00	0	0.00	4
- วิศวกรรมโยธา	4	57.14	2	28.57	0	0.00	0	0.00	0	0.00	0	0.00	1	14.29	0	0.00	7
- วิศวกรรมโยธา	1	100.00	0	0.00	0	0.00	0	0.00	0	0.00	0	0.00	0	0.00	0	0.00	1
- วิศวกรรมโยธา	0	0.00	1	100.00	0	0.00	0	0.00	0	0.00	0	0.00	0	0.00	0	0.00	1
- วิศวกรรมโยธา	0	0.00	0	0.00	0	0.00	0	0.00	0	0.00	0	0.00	1	100.00	0	0.00	1
- วิศวกรรมโยธา	0	0.00	0	0.00	0	0.00	0	0.00	0	0.00	0	0.00	1	100.00	0	0.00	1
- วิศวกรรมโยธา	6	66.67	1	11.11	0	0.00	2	22.22	0	0.00	0	0.00	0	0.00	0	0.00	9
- วิศวกรรมโยธา	6	66.67	1	11.11	0	0.00	2	22.22	0	0.00	0	0.00	0	0.00	0	0.00	9
รวม	362	64.41	110	19.57	0	0.00	28	4.98	6	1.07	33	5.87	12	2.14	11	1.96	562

ตาราง ค 14 จำนวนนักศึกษาใหม่ระดับบัณฑิตศึกษา ปีการศึกษา 2559 จำแนกตามภูมิภาคเพิ่มเติม

คณะ/สาขาวิชา	ปริมาณผล		กรุงเทพฯ		ภาคกลาง		ภาคเหนือ		ภาคใต้		ภาคตะวันออกเฉียงเหนือ		ภาคตะวันออก		ต่างประเทศ		ไม่ระบุ		รวมทั้งหมด
	จำนวน	ร้อยละ	จำนวน	ร้อยละ	จำนวน	ร้อยละ	จำนวน	ร้อยละ	จำนวน	ร้อยละ	จำนวน	ร้อยละ	จำนวน	ร้อยละ	จำนวน	ร้อยละ	จำนวน	ร้อยละ	
คณะศึกษาศาสตร์สาขาสหกรรมและเทคโนโลยี	5	6.41	31	39.74	4	5.13	11	14.10	8	10.26	2	2.56	3	3.85	0	0.00	1	1.28	78
- คอมพิวเตอร์และเทคโนโลยีสารสนเทศ	0	0.00	1	16.67	0	0.00	2	33.33	0	0.00	0	0.00	1	16.67	0	0.00	1	16.67	6
- เทคโนโลยีการพิมพ์และบรรจุภัณฑ์	0	0.00	5	55.56	0	0.00	1	11.11	0	0.00	1	11.11	0	0.00	0	0.00	0	0.00	9
- เทคโนโลยีการเรียนรู้อะσύติสรวม	1	3.70	16	59.26	1	3.70	2	7.41	4	14.81	0	0.00	0	0.00	0	0.00	0	0.00	27
- นวัตกรรมการเรียนรู้และเทคโนโลยี	0	0.00	1	11.11	1	11.11	2	22.22	0	0.00	1	11.11	3	33.33	0	0.00	0	0.00	9
- วิศวกรรมเครื่องกล	0	0.00	3	42.86	1	14.29	1	14.29	0	0.00	0	0.00	1	14.29	0	0.00	0	0.00	7
- วิศวกรรมไฟฟ้า	3	30.00	2	20.00	0	0.00	1	10.00	1	10.00	0	0.00	3	30.00	0	0.00	0	0.00	10
- วิศวกรรมโยธา	0	0.00	1	25.00	1	25.00	2	50.00	0	0.00	0	0.00	0	0.00	0	0.00	0	0.00	4
- วิศวกรรมอุตสาหการ	1	16.67	2	33.33	0	0.00	0	0.00	2	33.33	0	0.00	0	0.00	1	16.67	0	0.00	6
คณะทรัพยากรชีวภาพและเทคโนโลยี	0	0.00	6	19.35	1	3.23	3	9.68	6	19.35	3	9.68	0	0.00	0	0.00	0	0.00	31
- การจัดการทรัพยากรชีวภาพ	0	0.00	0	0.00	0	0.00	0	0.00	1	33.33	0	0.00	0	0.00	0	0.00	0	0.00	3
- ชีวสารสนเทศและชีววิทยาระบบ	0	0.00	0	0.00	0	0.00	1	25.00	2	50.00	1	25.00	0	0.00	0	0.00	0	0.00	4
- เทคโนโลยีชีวเคมี	0	0.00	2	28.57	1	14.29	1	14.29	1	14.29	0	0.00	0	0.00	0	0.00	1	14.29	7
- เทคโนโลยีชีวภาพ	0	0.00	3	33.33	0	0.00	1	11.11	0	0.00	2	22.22	0	0.00	1	11.11	0	0.00	9
- เทคโนโลยีจัดการกับภัย	0	0.00	1	12.50	0	0.00	0	0.00	2	25.00	0	0.00	0	0.00	0	0.00	0	0.00	8
คณะเทคโนโลยีสารสนเทศ	12	6.78	81	45.76	2	1.13	14	7.91	18	10.17	13	7.34	18	10.17	15	8.47	0	0.00	177
- เทคโนโลยีสารสนเทศ	7	6.93	45	44.55	2	1.98	8	7.92	12	11.88	4	3.96	11	10.89	10	9.90	0	0.00	101
- ระบบสารสนเทศทางธุรกิจ	3	6.12	25	51.02	0	0.00	5	10.20	4	8.16	1	2.04	6	12.24	3	6.12	0	0.00	49
- วิทยาการคอมพิวเตอร์	0	0.00	1	100.00	0	0.00	0	0.00	1	3.85	8	30.77	1	3.85	2	7.69	0	0.00	1
- วิศวกรรมซอฟต์แวร์	2	7.69	10	36.46	0	0.00	1	3.85	2	7.69	8	30.77	1	3.85	2	7.69	0	0.00	26
คณะพลังงานสิ่งแวดล้อมและวัสดุ	7	9.33	28	37.33	3	4.00	9	12.00	10	13.33	6	8.00	4	5.33	8	10.67	0	0.00	75
- การออกแบบและผลิตแบบบูรณาการ	0	0.00	1	50.00	0	0.00	0	0.00	0	0.00	1	50.00	0	0.00	0	0.00	0	0.00	2
- เทคโนโลยีพลังงาน	3	6.67	19	42.22	2	4.44	4	8.89	7	15.56	3	6.67	3	6.67	4	8.89	0	0.00	45
- เทคโนโลยีพลังงาน	1	8.33	3	25.00	0	0.00	3	25.00	2	16.67	2	16.67	0	0.00	1	8.33	0	0.00	12
- เทคโนโลยีวัสดุ	1	16.67	4	66.67	0	0.00	1	16.67	0	0.00	0	0.00	0	0.00	0	0.00	0	0.00	6
- เทคโนโลยีสิ่งแวดล้อม	1	33.33	0	0.00	1	33.33	0	0.00	1	33.33	0	0.00	0	0.00	0	0.00	0	0.00	3
- เทคโนโลยีอวกาศ	1	14.29	1	14.29	0	0.00	1	14.29	0	0.00	0	0.00	1	14.29	0	0.00	0	0.00	7
คณะวิทยาศาสตร์	8	12.31	15	23.08	4	6.15	5	7.69	11	16.92	4	6.15	8	12.31	0	0.00	2	3.08	65
- การสอนคณิตศาสตร์	2	18.18	3	27.27	1	9.09	2	18.18	1	9.09	0	0.00	2	18.18	0	0.00	0	0.00	11
- คณิตศาสตร์ประยุกต์	0	0.00	1	6.25	2	12.50	4	25.00	4	25.00	3	18.75	1	6.25	0	0.00	1	6.25	16
- เคมี	1	16.67	4	66.67	0	0.00	1	16.67	0	0.00	0	0.00	0	0.00	0	0.00	0	0.00	6
- เคมีศึกษา	0	0.00	2	33.33	0	0.00	0	0.00	1	16.67	0	0.00	2	33.33	0	0.00	0	0.00	6
- เคมีอุตสาหกรรม	0	0.00	1	100.00	0	0.00	0	0.00	0	0.00	0	0.00	0	0.00	0	0.00	0	0.00	1
- จุดชีววิทยาประยุกต์	0	0.00	1	50.00	0	0.00	0	0.00	0	0.00	0	0.00	1	50.00	0	0.00	0	0.00	2
- ฟิสิกส์	4	40.00	3	30.00	0	0.00	0	0.00	1	10.00	0	0.00	1	10.00	0	0.00	0	0.00	10
- ฟิสิกส์ศึกษา	0	0.00	0	0.00	0	0.00	0	0.00	4	80.00	0	0.00	0	0.00	1	20.00	0	0.00	5
- วิทยาศาสตร์ชีวภาพ	0	0.00	0	0.00	0	0.00	0	0.00	0	0.00	1	100.00	0	0.00	0	0.00	0	0.00	1
วิทยาศาสตร์นาโนและเทคโนโลยีนาโน	1	14.29	0	0.00	1	14.29	0	0.00	0	0.00	0	0.00	1	14.29	0	0.00	0	0.00	7

ตาราง ค 14 จำนวนนักศึกษาใหม่ระดับบัณฑิตศึกษา ปีการศึกษา 2559 จำแนกตามภูมิภาค (ต่อ)

คณะ/สาขาวิชา	ปริมาณพล		กรุงเทพมหานคร		ภาคกลาง		ภาคเหนือ		ภาคใต้		ภาคตะวันออกเฉียงเหนือ		ต่างประเทศ		ไม่ระบุ		รวมทั้งหมด	
	จำนวน	ร้อยละ	จำนวน	ร้อยละ	จำนวน	ร้อยละ	จำนวน	ร้อยละ	จำนวน	ร้อยละ	จำนวน	ร้อยละ	จำนวน	ร้อยละ	จำนวน	ร้อยละ		
คณะวิศวกรรมศาสตร์	23	6.71	130	37.90	14	4.08	37	10.79	39	11.37	28	8.16	19	5.54	48	13.99	5	1.46
- เทคโนโลยีการขุดเจาะและวิศวกรรมการผลิต	1	8.33	3	25.00	1	8.33	3	25.00	1	8.33	2	16.67	0	0.00	1	8.33	0	0.00
- เทคโนโลยีวิศวกรรมไฟฟ้าและสารสนเทศ	0	0.00	1	33.33	0	0.00	2	66.67	0	0.00	0	0.00	0	0.00	0	0.00	0	0.00
- เทคโนโลยีวิศวกรรมโยธา	1	4.76	4	19.05	2	9.52	0	0.00	5	23.81	0	0.00	3	14.29	3	14.29	3	14.29
- วิศวกรรมเครื่องกล	1	5.26	5	26.32	0	0.00	2	10.53	6	31.58	2	10.53	0	0.00	3	15.79	0	0.00
- วิศวกรรมคอมพิวเตอร์	2	9.52	12	57.14	0	0.00	2	9.52	1	4.76	2	9.52	0	0.00	1	4.76	0	0.00
- วิศวกรรมเคมี	1	3.45	13	44.83	1	3.45	1	3.45	1	3.45	6	20.69	1	3.45	5	17.24	0	0.00
- วิศวกรรมเครื่องกล	1	7.69	4	30.77	1	7.69	1	7.69	2	15.38	0	0.00	0	0.00	3	23.08	0	0.00
- วิศวกรรมชีวภาพ	0	0.00	4	50.00	0	0.00	2	25.00	0	0.00	0	0.00	0	0.00	0	0.00	0	0.00
- วิศวกรรมไฟฟ้า	1	4.76	9	42.86	2	9.52	3	14.29	1	4.76	1	4.76	0	0.00	4	19.05	0	0.00
- วิศวกรรมไฟฟ้าและคอมพิวเตอร์	0	0.00	3	60.00	0	0.00	0	0.00	0	0.00	0	0.00	0	0.00	2	40.00	0	0.00
- วิศวกรรมไฟฟ้าและสารสนเทศ	0	0.00	7	38.89	1	5.56	2	11.11	3	16.67	0	0.00	1	5.56	4	22.22	0	0.00
- วิศวกรรมโยธา	1	16.67	4	66.67	0	0.00	1	16.67	0	0.00	0	0.00	0	0.00	0	0.00	0	0.00
- วิศวกรรมโยธา	4	12.90	11	35.48	0	0.00	2	6.45	8	25.81	2	6.45	2	6.45	2	6.45	0	0.00
- วิศวกรรมและบริหารการก่อสร้าง	3	14.29	8	38.10	1	4.76	1	4.76	2	9.52	1	4.76	1	4.76	3	14.29	0	0.00
- วิศวกรรมโลหการ	0	0.00	1	9.09	0	0.00	4	36.36	1	9.09	0	0.00	1	9.09	3	27.27	0	0.00
- วิศวกรรมสิ่งแวดล้อม	2	7.41	11	40.74	0	0.00	5	18.52	2	7.41	4	14.81	0	0.00	3	11.11	0	0.00
- วิศวกรรมอาหาร	3	13.04	12	52.17	2	8.70	2	8.70	1	4.35	0	0.00	1	4.35	6	8.70	0	0.00
- วิศวกรรมอุตสาหกรรมและระบบการผลิต (ป.โท)	2	3.85	16	30.77	3	5.77	3	5.77	5	9.62	8	15.38	6	11.54	9	17.31	0	0.00
- วิศวกรรมอุตสาหกรรมและระบบการผลิต (ป.เอก)	0	0.00	2	100.00	0	0.00	0	0.00	0	0.00	0	0.00	0	0.00	0	0.00	0	0.00
คณะศิลปศาสตร์	1	3.57	8	28.57	1	3.57	2	7.14	4	14.29	2	7.14	0	0.00	3	10.71	0	0.00
- ภาษาศาสตร์ประยุกต์ด้านการสื่อสารภาษาอังกฤษ	0	0.00	2	28.22	1	11.11	1	11.11	1	11.11	0	0.00	0	0.00	0	0.00	0	0.00
- ภาษาอังกฤษเพื่อการสื่อสารในวิชาชีพและนานาชาติ	1	5.88	5	29.41	0	0.00	0	0.00	3	17.65	2	11.76	0	0.00	2	11.76	0	0.00
- สังคมศาสตร์สิ่งแวดล้อม	0	0.00	1	50.00	0	0.00	0	0.00	0	0.00	0	0.00	0	0.00	1	50.00	0	0.00
คณะสถาปัตยกรรมศาสตร์และการออกแบบ	0	0.00	5	71.43	0	0.00	0	0.00	0	0.00	0	0.00	0	0.00	0	0.00	2	28.57
- การออกแบบและวางแผน	0	0.00	5	71.43	0	0.00	0	0.00	0	0.00	0	0.00	0	0.00	0	0.00	2	28.57
บัณฑิตวิทยาลัยการจัดการและนวัตกรรม	8	3.62	130	58.82	3	1.36	13	5.88	13	5.88	14	6.33	11	4.98	26	11.76	3	1.36
- การจัดการ	5	3.94	73	57.48	0	0.00	10	7.87	8	6.30	9	7.09	3	2.36	17	13.39	0	0.00
- การจัดการโลจิสติกส์และซัพพลายเชน	3	6.12	24	48.98	1	2.04	1	2.04	4	8.16	3	6.12	7	14.29	6	12.24	0	0.00
- การจัดการสำหรับการเป็นผู้ประกอบการ	0	0.00	33	73.33	2	4.44	2	4.44	1	2.22	2	4.44	1	2.22	3	6.67	0	0.00
บัณฑิตวิทยาลัยร่วมด้านพลังงานและสิ่งแวดล้อม	2	6.45	15	48.59	0	0.00	4	12.90	2	6.45	3	9.68	2	6.45	0	0.00	3	9.68
- เทคโนโลยีพลังงาน	0	0.00	4	50.00	0	0.00	1	12.50	1	12.50	0	0.00	0	0.00	0	0.00	1	12.50
- เทคโนโลยีและการจัดการพลังงาน	1	8.33	7	59.33	0	0.00	1	8.33	0	0.00	1	8.33	0	0.00	0	0.00	1	8.33
- เทคโนโลยีและการจัดการสิ่งแวดล้อม	0	0.00	1	20.00	0	0.00	1	20.00	0	0.00	2	40.00	0	0.00	0	0.00	0	0.00
วิทยาลัยสหวิทยาการ	0	0.00	3	50.00	0	0.00	1	16.67	1	16.67	0	0.00	0	0.00	0	0.00	0	0.00
- สาขาวิชาวิทยาศาสตร์และเทคโนโลยี	0	0.00	0	0.00	0	0.00	0	0.00	0	0.00	0	0.00	0	0.00	0	0.00	2	100.00
สถาบันวิทยากรทุนบัณฑิตภาคสนาม	0	0.00	0	0.00	0	0.00	0	0.00	0	0.00	0	0.00	0	0.00	0	0.00	2	100.00
วิทยาการทุนบัณฑิตนานาชาติ	1	11.11	3	33.33	1	11.11	1	11.11	1	11.11	0	0.00	0	0.00	2	22.22	0	0.00
รวม	67	6.28	452	42.36	33	3.09	99	9.28	112	10.50	75	7.03	65	6.09	126	11.81	38	3.56

ตาราง ค 15 จำนวนนักศึกษาใหม่ระดับบัณฑิตศึกษา ปีการศึกษา 2559 จำแนกตามที่พักอาศัยในขณะที่ยังพักอาศัยอยู่ มจร.

คณะ/สาขาวิชา	บัณฑิตภาค		ปีตา		มกราคม		กุมภาพันธ์		มีนาคม		เมษายน/พฤษภาคม		พฤษภาคม		หอพักมหาวิทยาลัย		บ้าน/ห้องเช่า		จัด		บ้านเพื่อน		ไม่ระบุ		รวมทั้งสิ้น
	จำนวน	ร้อยละ	จำนวน	ร้อยละ	จำนวน	ร้อยละ	จำนวน	ร้อยละ	จำนวน	ร้อยละ	จำนวน	ร้อยละ	จำนวน	ร้อยละ	จำนวน	ร้อยละ	จำนวน	ร้อยละ	จำนวน	ร้อยละ	จำนวน	ร้อยละ	จำนวน	ร้อยละ	
คณะครุศาสตร์อุตสาหกรรมและเทคโนโลยี	19	24.36	1	1.28	7	8.97	11	14.10	18	23.08	0	0.00	16	20.51	1	1.28	4	5.13	1	1.28	4	5.13	1	1.28	78
- คอมพิวเตอร์และเทคโนโลยีสารสนเทศ	0	0.00	0	0.00	0	0.00	1	16.67	1	16.67	0	0.00	3	50.00	0	0.00	0	0.00	0	0.00	0	0.00	1	16.67	6
- เทคโนโลยีการพิมพ์และบรรจุภัณฑ์	2	22.22	1	11.11	2	22.22	1	11.11	2	22.22	0	0.00	0	0.00	0	0.00	1	11.11	0	0.00	1	11.11	0	0.00	9
- เทคโนโลยีการเรียนรู้ออนไลน์และสื่อการเรียน	9	33.33	0	0.00	3	11.11	4	14.81	7	25.93	0	0.00	3	11.11	0	0.00	1	3.70	0	0.00	1	3.70	0	0.00	27
- นวัตกรรมการเรียนรู้ออนไลน์	0	0.00	0	0.00	0	0.00	2	22.22	1	11.11	0	0.00	5	55.56	1	11.11	0	0.00	0	0.00	0	0.00	0	0.00	9
- วิศวกรรมเครื่องกล	4	57.14	0	0.00	1	14.29	1	14.29	1	14.29	0	0.00	4	40.00	0	0.00	0	0.00	0	0.00	0	0.00	0	0.00	7
- วิศวกรรมไฟฟ้า	2	20.00	0	0.00	1	10.00	0	0.00	2	20.00	0	0.00	4	40.00	0	0.00	1	10.00	0	0.00	1	10.00	0	0.00	10
- วิศวกรรมโยธา	0	0.00	0	0.00	0	0.00	0	0.00	2	50.00	0	0.00	1	25.00	0	0.00	1	25.00	0	0.00	0	0.00	0	0.00	4
- วิศวกรรมอุตสาหการ	2	33.33	0	0.00	0	0.00	2	33.33	2	33.33	0	0.00	0	0.00	0	0.00	0	0.00	0	0.00	0	0.00	0	0.00	6
คณะทรัพยากรชีวภาพและเทคโนโลยี	3	9.68	0	0.00	3	9.68	0	0.00	11	35.48	1	3.23	9	29.03	0	0.00	2	6.45	2	6.45	2	6.45	2	6.45	31
- การจัดการทรัพยากรชีวภาพ	0	0.00	0	0.00	0	0.00	0	0.00	2	66.67	0	0.00	1	33.33	0	0.00	0	0.00	0	0.00	0	0.00	0	0.00	3
- ชีวสารสนเทศและชีววิทยาระบบ	0	0.00	0	0.00	0	0.00	0	0.00	1	25.00	0	0.00	0	0.00	0	0.00	2	50.00	0	0.00	2	50.00	0	0.00	4
- เทคโนโลยีชีวเคมี	0	0.00	0	0.00	1	14.29	0	0.00	3	42.86	0	0.00	2	28.57	0	0.00	0	0.00	0	0.00	0	0.00	0	0.00	7
- เทคโนโลยีชีวภาพ	3	33.33	0	0.00	1	11.11	0	0.00	2	22.22	1	11.11	2	22.22	0	0.00	2	22.22	0	0.00	0	0.00	0	0.00	9
- เทคโนโลยีหลังการเก็บเกี่ยว	0	0.00	0	0.00	0	0.00	0	0.00	3	37.50	0	0.00	4	50.00	0	0.00	0	0.00	0	0.00	0	0.00	0	0.00	8
คณะเทคโนโลยีสารสนเทศ	70	39.55	5	2.82	12	6.78	18	10.17	27	15.25	2	1.13	31	17.51	1	0.56	7	3.95	4	2.26	7	3.95	4	2.26	177
- เทคโนโลยีสารสนเทศ	38	37.62	3	2.97	9	8.91	12	11.88	14	13.86	2	1.98	18	17.82	0	0.00	3	2.97	2	1.98	3	2.97	2	1.98	101
- ระบบสารสนเทศทางธุรกิจ	22	44.90	1	2.04	1	2.04	6	12.24	7	14.29	0	0.00	8	16.33	1	2.04	1	2.04	2	4.08	2	4.08	0	0.00	49
- วิทยาการคอมพิวเตอร์	1	100.00	0	0.00	0	0.00	0	0.00	0	0.00	0	0.00	0	0.00	0	0.00	0	0.00	0	0.00	0	0.00	0	0.00	1
- วิศวกรรมซอฟต์แวร์	9	34.62	1	3.85	2	7.69	0	0.00	6	23.08	0	0.00	5	19.23	0	0.00	3	11.54	0	0.00	3	11.54	0	0.00	26
คณะพลังงานสิ่งแวดล้อมและวัสดุ	20	26.67	0	0.00	5	6.67	6	8.00	22	29.33	0	0.00	19	25.33	0	0.00	3	4.00	0	0.00	3	4.00	0	0.00	75
- การออกแบบและผลิตแบบบูรณาการ	1	50.00	0	0.00	0	0.00	0	0.00	1	50.00	0	0.00	0	0.00	0	0.00	0	0.00	0	0.00	0	0.00	0	0.00	2
- เทคโนโลยีการจัดการพลังงาน	11	24.44	0	0.00	5	11.11	5	11.11	8	17.78	0	0.00	13	28.89	0	0.00	3	6.67	0	0.00	3	6.67	0	0.00	45
- เทคโนโลยีพลังงาน	3	25.00	0	0.00	0	0.00	0	0.00	4	33.33	0	0.00	5	41.67	0	0.00	0	0.00	0	0.00	0	0.00	0	0.00	12
- เทคโนโลยีวัสดุ	3	50.00	0	0.00	0	0.00	0	0.00	3	50.00	0	0.00	1	33.33	0	0.00	0	0.00	0	0.00	0	0.00	0	0.00	6
- เทคโนโลยีสิ่งแวดล้อม	2	66.67	0	0.00	0	0.00	0	0.00	0	0.00	0	0.00	1	33.33	0	0.00	0	0.00	0	0.00	0	0.00	0	0.00	3
- เทคโนโลยีอวกาศ	0	0.00	0	0.00	0	0.00	1	14.29	6	85.71	0	0.00	0	0.00	0	0.00	0	0.00	0	0.00	0	0.00	0	0.00	7
คณะวิทยาศาสตร์	15	23.08	1	1.54	2	3.08	5	7.69	22	33.85	0	0.00	16	24.62	0	0.00	2	3.08	2	3.08	2	3.08	2	3.08	65
- การออกแบบวิศวกรรม	4	36.36	0	0.00	1	9.09	2	18.18	0	0.00	0	0.00	4	36.36	0	0.00	0	0.00	0	0.00	0	0.00	0	0.00	11
- คณิตศาสตร์ประยุกต์	1	6.25	0	0.00	0	0.00	1	6.25	6	37.50	0	0.00	6	37.50	0	0.00	1	6.25	1	6.25	1	6.25	1	6.25	16
- เคมี	4	66.67	0	0.00	0	0.00	0	0.00	1	16.67	0	0.00	1	16.67	0	0.00	0	0.00	0	0.00	0	0.00	0	0.00	6
- เคมีศึกษา	1	16.67	0	0.00	1	16.67	1	16.67	0	0.00	0	0.00	3	50.00	0	0.00	0	0.00	0	0.00	0	0.00	0	0.00	6
- เคมีอุตสาหกรรม	1	100.00	0	0.00	0	0.00	0	0.00	0	0.00	0	0.00	0	0.00	0	0.00	0	0.00	0	0.00	0	0.00	0	0.00	1
- จุดชีววิทยาประยุกต์	1	50.00	0	0.00	0	0.00	0	0.00	1	50.00	0	0.00	0	0.00	0	0.00	0	0.00	0	0.00	0	0.00	0	0.00	2
- ฟิสิกส์	3	30.00	0	0.00	0	0.00	0	0.00	6	60.00	0	0.00	0	0.00	0	0.00	0	0.00	0	0.00	0	0.00	0	0.00	10
- ฟิสิกส์ศึกษา	0	0.00	0	0.00	0	0.00	1	20.00	3	60.00	0	0.00	1	20.00	0	0.00	0	0.00	0	0.00	0	0.00	0	0.00	5
- วิทยาศาสตร์ชีวภาพ	0	0.00	0	0.00	0	0.00	0	0.00	0	0.00	0	0.00	1	100.00	0	0.00	0	0.00	0	0.00	0	0.00	0	0.00	1
- วิทยาศาสตร์ชีวเคมีและเทคโนโลยีชีวเคมี	0	0.00	1	14.29	0	0.00	0	0.00	5	71.43	0	0.00	0	0.00	0	0.00	0	0.00	0	0.00	0	0.00	1	14.29	7

ตาราง ค. 15 จำนวนนักศึกษาใหม่ระดับบัณฑิตศึกษา ปีการศึกษา 2559 จำแนกตามที่พักอาศัยในขณะที่ยังพักอาศัยที่มหาวิทยาลัย มจร. (ต่อ)

คณะ/สาขาวิชา	บัณฑิตภาค		ปีตา		มารดา		ผู้ปกครอง/ญาติ		หอพักเอกชน		หอพักมหาวิทยาลัย		บ้าน/ห้องเช่า		วัด		บ้านเพื่อน		ไม่ระบุ		รวมทั้งหมด
	จำนวน	ร้อยละ	จำนวน	ร้อยละ	จำนวน	ร้อยละ	จำนวน	ร้อยละ	จำนวน	ร้อยละ	จำนวน	ร้อยละ	จำนวน	ร้อยละ	จำนวน	ร้อยละ	จำนวน	ร้อยละ	จำนวน	ร้อยละ	
คณะศึกษาศาสตร์	81	23.62	9	2.62	20	5.83	35	10.20	109	31.78	3	0.87	71	20.70	0	0.00	12	3.50	3	0.87	343
- หลักสูตรศึกษาศาสตรบัณฑิตและนวัตกรรมการผลิต	2	16.67	1	8.33	1	8.33	2	16.67	3	25.00	0	0.00	3	25.00	0	0.00	0	0.00	0	0.00	12
- เทคโนโลยีศึกษาศาสตร์บัณฑิตและสารสนเทศ	0	0.00	0	0.00	0	0.00	1	33.33	0	0.00	1	33.33	0	0.00	0	0.00	0	0.00	0	0.00	3
- เทคโนโลยีศึกษาศาสตร์บัณฑิต	1	4.76	1	4.76	0	0.00	2	9.52	4	19.05	0	0.00	9	42.86	0	0.00	1	4.76	3	14.29	21
- ศึกษาศาสตร์บัณฑิต	4	21.05	1	5.26	0	0.00	4	21.05	4	19.05	1	5.26	8	42.11	0	0.00	1	5.26	0	0.00	19
- ศึกษาศาสตร์บัณฑิต	4	19.05	0	0.00	3	14.29	1	4.76	8	38.10	1	4.76	4	19.05	0	0.00	0	0.00	0	0.00	21
- ศึกษาศาสตร์บัณฑิต	6	20.69	1	3.45	0	0.00	0	0.00	15	51.72	0	0.00	4	13.79	0	0.00	3	10.34	0	0.00	29
- ศึกษาศาสตร์บัณฑิต	1	7.69	0	0.00	0	0.00	1	7.69	8	61.54	0	0.00	2	15.38	0	0.00	1	7.69	0	0.00	13
- ศึกษาศาสตร์บัณฑิต	2	25.00	0	0.00	2	9.52	2	9.52	3	37.50	0	0.00	1	12.50	0	0.00	0	0.00	0	0.00	8
- ศึกษาศาสตร์บัณฑิต	7	33.33	1	4.76	2	9.52	2	9.52	7	33.33	0	0.00	1	4.76	0	0.00	1	4.76	0	0.00	21
- ศึกษาศาสตร์บัณฑิต	2	40.00	0	0.00	0	0.00	1	20.00	1	20.00	0	0.00	1	20.00	0	0.00	0	0.00	0	0.00	5
- ศึกษาศาสตร์บัณฑิต	5	27.78	0	0.00	2	11.11	3	16.67	2	11.11	0	0.00	5	27.78	0	0.00	1	5.56	0	0.00	18
- ศึกษาศาสตร์บัณฑิต	3	50.00	0	0.00	1	16.67	0	0.00	1	16.67	0	0.00	1	16.67	0	0.00	0	0.00	0	0.00	6
- ศึกษาศาสตร์บัณฑิต	4	12.90	2	6.45	3	9.68	1	3.23	14	45.16	0	0.00	7	22.58	0	0.00	0	0.00	0	0.00	31
- ศึกษาศาสตร์บัณฑิต	7	33.33	1	4.76	0	0.00	4	19.05	3	14.29	0	0.00	4	19.05	0	0.00	2	9.52	0	0.00	21
- ศึกษาศาสตร์บัณฑิต	2	18.18	0	0.00	0	0.00	2	18.18	5	45.45	0	0.00	2	18.18	0	0.00	0	0.00	0	0.00	11
- ศึกษาศาสตร์บัณฑิต	10	37.04	1	3.70	1	3.70	1	3.70	12	44.44	0	0.00	2	7.41	0	0.00	0	0.00	0	0.00	27
- ศึกษาศาสตร์บัณฑิต	6	26.09	0	0.00	1	4.35	0	0.00	10	43.48	0	0.00	5	21.74	0	0.00	1	4.35	0	0.00	23
- ศึกษาศาสตร์บัณฑิต	14	26.92	0	0.00	5	9.62	8	15.38	12	23.08	1	1.92	11	21.45	0	0.00	1	1.92	0	0.00	52
- ศึกษาศาสตร์บัณฑิต	1	50.00	0	0.00	0	0.00	1	50.00	0	0.00	0	0.00	6	21.43	1	3.57	1	3.57	2	7.14	28
- ศึกษาศาสตร์บัณฑิต	4	14.29	0	0.00	4	14.29	5	17.86	5	17.86	0	0.00	0	0.00	0	0.00	0	0.00	0	0.00	9
- ศึกษาศาสตร์บัณฑิต	3	17.65	0	0.00	3	17.65	2	11.76	2	11.76	0	0.00	5	29.41	0	0.00	1	5.88	1	5.88	17
- ศึกษาศาสตร์บัณฑิต	1	50.00	0	0.00	0	0.00	0	0.00	0	0.00	0	0.00	0	0.00	1	50.00	0	0.00	0	0.00	2
- ศึกษาศาสตร์บัณฑิต	2	28.57	0	0.00	2	28.57	1	14.29	0	0.00	0	0.00	2	28.57	0	0.00	0	0.00	0	0.00	7
- ศึกษาศาสตร์บัณฑิต	2	28.57	0	0.00	2	28.57	1	14.29	0	0.00	0	0.00	2	28.57	0	0.00	0	0.00	0	0.00	7
- ศึกษาศาสตร์บัณฑิต	105	47.51	6	2.71	29	13.12	28	12.67	20	9.05	0	0.00	26	11.76	0	0.00	5	2.26	2	0.90	221
- ศึกษาศาสตร์บัณฑิต	53	41.73	2	1.57	24	18.90	16	12.60	7	5.51	0	0.00	20	15.75	0	0.00	3	2.36	2	1.57	127
- ศึกษาศาสตร์บัณฑิต	25	51.02	1	2.04	0	0.00	7	14.29	10	20.41	0	0.00	4	8.16	0	0.00	2	4.08	0	0.00	49
- ศึกษาศาสตร์บัณฑิต	27	60.00	3	6.67	5	11.11	5	11.11	3	6.67	0	0.00	2	4.44	0	0.00	0	0.00	0	0.00	45
- ศึกษาศาสตร์บัณฑิต	9	29.03	0	0.00	2	6.45	1	3.23	13	41.94	0	0.00	4	12.90	0	0.00	2	6.45	0	0.00	31
- ศึกษาศาสตร์บัณฑิต	2	25.00	0	0.00	0	0.00	0	0.00	4	50.00	0	0.00	2	25.00	0	0.00	0	0.00	0	0.00	8
- ศึกษาศาสตร์บัณฑิต	5	41.67	0	0.00	1	8.33	1	8.33	4	33.33	0	0.00	1	8.33	0	0.00	0	0.00	0	0.00	12
- ศึกษาศาสตร์บัณฑิต	0	0.00	0	0.00	0	0.00	0	0.00	3	60.00	0	0.00	0	0.00	0	0.00	2	40.00	0	0.00	5
- ศึกษาศาสตร์บัณฑิต	2	33.33	0	0.00	1	16.67	0	0.00	2	33.33	0	0.00	1	16.67	0	0.00	0	0.00	0	0.00	6
- ศึกษาศาสตร์บัณฑิต	0	0.00	0	0.00	0	0.00	0	0.00	0	0.00	0	0.00	2	100.00	0	0.00	0	0.00	0	0.00	2
- ศึกษาศาสตร์บัณฑิต	0	0.00	0	0.00	0	0.00	0	0.00	0	0.00	0	0.00	2	100.00	0	0.00	0	0.00	0	0.00	2
- ศึกษาศาสตร์บัณฑิต	3	33.33	0	0.00	0	0.00	1	11.11	2	22.22	0	0.00	3	33.33	0	0.00	0	0.00	0	0.00	9
- ศึกษาศาสตร์บัณฑิต	3	33.33	0	0.00	0	0.00	1	11.11	2	22.22	0	0.00	3	33.33	0	0.00	0	0.00	0	0.00	9
รวม	331	31.02	22	2.06	86	8.06	111	10.40	249	23.34	6	0.56	205	19.21	3	0.28	38	3.56	16	1.50	1,067



ตาราง ค. 16 จำนวนนักเรียนใหม่ระดับบัณฑิตศึกษา ปีการศึกษา 2559 จำแนกตามการศึกษาก่อนเข้าศึกษาต่อใน มจร.

คณะ/สาขาวิชา	มัธยมศึกษาตอนปลาย		ปวช.		ปวส./อนุปริญญา		ปริญญาตรี		ปริญญาโท		วุฒิตำแหน่งอื่นๆ		International School In Thailand		School In Other Countries		ไม่ระบุ		รวมทั้งหมด
	จำนวน	ร้อยละ	จำนวน	ร้อยละ	จำนวน	ร้อยละ	จำนวน	ร้อยละ	จำนวน	ร้อยละ	จำนวน	ร้อยละ	จำนวน	ร้อยละ	จำนวน	ร้อยละ	จำนวน	ร้อยละ	
คณะครุศาสตร์อุตสาหกรรมและเทคโนโลยี	0	0.00	0	0.00	0	0.00	70	89.74	8	10.26	0	0.00	0	0.00	0	0.00	0	0.00	78
- คณะวิศวกรรมและเทคโนโลยีสารสนเทศ	0	0.00	0	0.00	0	0.00	6	100.00	0	0.00	0	0.00	0	0.00	0	0.00	0	0.00	6
- เทคโนโลยีการพิมพ์และบรรณารักษณ์	0	0.00	0	0.00	0	0.00	9	100.00	0	0.00	0	0.00	0	0.00	0	0.00	0	0.00	9
- เทคโนโลยีการเขียนและสื่อสารมวลชน	0	0.00	0	0.00	0	0.00	27	100.00	0	0.00	0	0.00	0	0.00	0	0.00	0	0.00	27
- นวัตกรรมทางการเรียนรู้และเทคโนโลยี	0	0.00	0	0.00	0	0.00	1	11.11	8	88.89	0	0.00	0	0.00	0	0.00	0	0.00	9
- วิศวกรรมเครื่องกล	0	0.00	0	0.00	0	0.00	7	100.00	0	0.00	0	0.00	0	0.00	0	0.00	0	0.00	7
- วิศวกรรมไฟฟ้า	0	0.00	0	0.00	0	0.00	10	100.00	0	0.00	0	0.00	0	0.00	0	0.00	0	0.00	10
- วิศวกรรมโยธา	0	0.00	0	0.00	0	0.00	4	100.00	0	0.00	0	0.00	0	0.00	0	0.00	0	0.00	4
- วิศวกรรมอุตสาหการ	0	0.00	0	0.00	0	0.00	6	100.00	0	0.00	0	0.00	0	0.00	0	0.00	0	0.00	6
คณะทรัพยากรชีวภาพและเทคโนโลยี	0	0.00	0	0.00	0	0.00	25	80.65	5	16.13	1	3.23	0	0.00	0	0.00	0	0.00	31
- การจัดการทรัพยากรชีวภาพ	0	0.00	0	0.00	0	0.00	3	100.00	0	0.00	0	0.00	0	0.00	0	0.00	0	0.00	3
- ศึกษารณพันธุศาสตร์และชีววิทยาระบบ	0	0.00	0	0.00	0	0.00	4	100.00	0	0.00	0	0.00	0	0.00	0	0.00	0	0.00	4
- เทคโนโลยีชีวเคมี	0	0.00	0	0.00	0	0.00	7	100.00	0	0.00	0	0.00	0	0.00	0	0.00	0	0.00	7
- เทคโนโลยีชีวภาพ	0	0.00	0	0.00	0	0.00	9	100.00	0	0.00	0	0.00	0	0.00	0	0.00	0	0.00	9
- เทคโนโลยีหลังการเก็บเกี่ยว	0	0.00	0	0.00	0	0.00	2	25.00	5	62.50	1	12.50	0	0.00	0	0.00	0	0.00	8
คณะเทคโนโลยีสารสนเทศ	0	0.00	0	0.00	0	0.00	176	99.44	1	0.56	0	0.00	0	0.00	0	0.00	0	0.00	177
- เทคโนโลยีสารสนเทศ	0	0.00	0	0.00	0	0.00	100	99.01	1	0.99	0	0.00	0	0.00	0	0.00	0	0.00	101
- ระบบสารสนเทศทางธุรกิจ	0	0.00	0	0.00	0	0.00	49	100.00	0	0.00	0	0.00	0	0.00	0	0.00	0	0.00	49
- วิทยาการคอมพิวเตอร์	0	0.00	0	0.00	0	0.00	1	100.00	0	0.00	0	0.00	0	0.00	0	0.00	0	0.00	1
- วิศวกรรมซอฟต์แวร์	0	0.00	0	0.00	0	0.00	26	100.00	0	0.00	0	0.00	0	0.00	0	0.00	0	0.00	26
คณะทำงานสิ่งแวดล้อมและวัสดุ	0	0.00	0	0.00	0	0.00	69	92.00	6	8.00	0	0.00	0	0.00	0	0.00	0	0.00	75
- การออกแบบและผลิตแบบบูรณาการ	0	0.00	0	0.00	0	0.00	2	100.00	0	0.00	0	0.00	0	0.00	0	0.00	0	0.00	2
- เทคโนโลยีการจัดการพลังงาน	0	0.00	0	0.00	0	0.00	42	93.33	3	6.67	0	0.00	0	0.00	0	0.00	0	0.00	45
- เทคโนโลยีพลังงาน	0	0.00	0	0.00	0	0.00	12	100.00	0	0.00	0	0.00	0	0.00	0	0.00	0	0.00	12
- เทคโนโลยีวัสดุ	0	0.00	0	0.00	0	0.00	4	66.67	2	33.33	0	0.00	0	0.00	0	0.00	0	0.00	6
- เทคโนโลยีสิ่งแวดล้อม	0	0.00	0	0.00	0	0.00	3	100.00	0	0.00	0	0.00	0	0.00	0	0.00	0	0.00	3
- เทคโนโลยีอณูนาฬิกา	0	0.00	0	0.00	0	0.00	6	85.71	1	14.29	0	0.00	0	0.00	0	0.00	0	0.00	7
คณะวิทยาศาสตร์	0	0.00	0	0.00	0	0.00	51	78.46	14	21.54	0	0.00	0	0.00	0	0.00	0	0.00	65
- การสอนคณิตศาสตร์	0	0.00	0	0.00	0	0.00	11	100.00	0	0.00	0	0.00	0	0.00	0	0.00	0	0.00	11
- คณิตศาสตร์ประยุกต์	0	0.00	0	0.00	0	0.00	8	50.00	8	50.00	0	0.00	0	0.00	0	0.00	0	0.00	16
- เคมี	0	0.00	0	0.00	0	0.00	5	83.33	1	16.67	0	0.00	0	0.00	0	0.00	0	0.00	6
- เคมีศึกษา	0	0.00	0	0.00	0	0.00	6	100.00	0	0.00	0	0.00	0	0.00	0	0.00	0	0.00	6
- เคมีอุตสาหกรรม	0	0.00	0	0.00	0	0.00	1	100.00	0	0.00	0	0.00	0	0.00	0	0.00	0	0.00	1
- จิตวิทยาประยุกต์	0	0.00	0	0.00	0	0.00	2	100.00	0	0.00	0	0.00	0	0.00	0	0.00	0	0.00	2
- ฟิสิกส์	0	0.00	0	0.00	0	0.00	7	70.00	3	30.00	0	0.00	0	0.00	0	0.00	0	0.00	10
- ฟิสิกส์ศึกษา	0	0.00	0	0.00	0	0.00	5	100.00	0	0.00	0	0.00	0	0.00	0	0.00	0	0.00	5
- วิทยาศาสตร์ชีวภาพ	0	0.00	0	0.00	0	0.00	0	0.00	1	100.00	0	0.00	0	0.00	0	0.00	0	0.00	1
- วิทยาศาสตร์รับและเทคโนโลยีใหม่	0	0.00	0	0.00	0	0.00	6	85.71	1	14.29	0	0.00	0	0.00	0	0.00	0	0.00	7

ตาราง ค 16 จำนวนนักเรียนใหม่ระดับบัณฑิตศึกษา ปีการศึกษา 2559 จำแนกตามการศึกษาก่อนเข้าศึกษาต่อใน มจร. (ต่อ)

คณะ/สาขาวิชา	มัธยมศึกษาตอนปลาย		ปวช.		ปวส./อนุปริญญา		ปริญญาตรี		ปริญญาโท		จุดศึกษาอื่นๆ		International School in Thailand		School in Other Countries		ไม่ระบุ		รวมทั้งหมด	
	จำนวน	ร้อยละ	จำนวน	ร้อยละ	จำนวน	ร้อยละ	จำนวน	ร้อยละ	จำนวน	ร้อยละ	จำนวน	ร้อยละ	จำนวน	ร้อยละ	จำนวน	ร้อยละ	จำนวน	ร้อยละ		
คณะวิศวกรรมศาสตร์ - เทคโนโลยีการขึ้นรูปวัสดุและนวัตกรรมการผลิต - เทคโนโลยีวิศวกรรมไฟฟ้าและสารสนเทศ - เทคโนโลยีวิศวกรรมโยธา - วิศวกรรมเครื่องกล - วิศวกรรมคอมพิวเตอร์ - วิศวกรรมเคมี - วิศวกรรมเครื่องกล - วิศวกรรมชีวภาพ - วิศวกรรมไฟฟ้า - วิศวกรรมโพลิเมอร์ - วิศวกรรมโพลิเมอร์และสารผสม - วิศวกรรมโยธา - วิศวกรรมและการบริหารการก่อสร้าง - วิศวกรรมโลหการ - วิศวกรรมสิ่งแวดล้อม - วิศวกรรมอาหาร - วิศวกรรมอุตสาหการและระบบการผลิต (ป.โท) - วิศวกรรมอุตสาหการและระบบการผลิต (ป.เอก)  คณะศิลปศาสตร์ - ภาษาอังกฤษเพื่อการสื่อสารในวิชาชีพและนานาชาติ - สังคมศาสตร์สิ่งแวดล้อม - การออกแบบและวางแผน - การออกแบบและการจัดการและนวัตกรรม - การจัดการ - การจัดการโลจิสติกส์และซัพพลายเชน - การจัดการสำหรับการเป็นผู้ประกอบการ บัณฑิตวิทยาลัยร่วมศึกษาระดับปริญญาตรีและสิ่งแวดล้อม - เทคโนโลยีพลังงาน - เทคโนโลยีและการจัดการพลังงาน - เทคโนโลยีและการจัดการสิ่งแวดล้อม - เทคโนโลยีสิ่งแวดล้อม วิทยาลัยสหวิทยาการ - สาขาวิชาวิทยาศาสตร์และเทคโนโลยี สถาบันวิชาการหุ่นยนต์ภาคสนาม - วิทยาการหุ่นยนต์และระบบอัตโนมัติ	0	0.00	0	0.00	0	0.00	324	94.46	19	5.54	0	0.00	0	0.00	0	0.00	0	0.00	343	
	0	0.00	0	0.00	0	0.00	9	75.00	3	25.00	0	0.00	0	0.00	0	0.00	0	0.00	0	0.00
	0	0.00	0	0.00	0	0.00	0	0.00	3	100.00	0	0.00	0	0.00	0	0.00	0	0.00	0	0.00
	0	0.00	0	0.00	0	0.00	21	100.00	0	0.00	0	0.00	0	0.00	0	0.00	0	0.00	0	0.00
	0	0.00	0	0.00	0	0.00	19	100.00	0	0.00	0	0.00	0	0.00	0	0.00	0	0.00	0	0.00
	0	0.00	0	0.00	0	0.00	21	100.00	0	0.00	0	0.00	0	0.00	0	0.00	0	0.00	0	0.00
	0	0.00	0	0.00	0	0.00	29	100.00	0	0.00	0	0.00	0	0.00	0	0.00	0	0.00	0	0.00
	0	0.00	0	0.00	0	0.00	12	92.31	1	7.69	0	0.00	0	0.00	0	0.00	0	0.00	0	0.00
	0	0.00	0	0.00	0	0.00	7	87.50	1	12.50	0	0.00	0	0.00	0	0.00	0	0.00	0	0.00
	0	0.00	0	0.00	0	0.00	21	100.00	0	0.00	0	0.00	0	0.00	0	0.00	0	0.00	0	0.00
	0	0.00	0	0.00	0	0.00	1	20.00	4	80.00	0	0.00	0	0.00	0	0.00	0	0.00	0	0.00
	0	0.00	0	0.00	0	0.00	18	100.00	0	0.00	0	0.00	0	0.00	0	0.00	0	0.00	0	0.00
	0	0.00	0	0.00	0	0.00	6	100.00	0	0.00	0	0.00	0	0.00	0	0.00	0	0.00	0	0.00
	0	0.00	0	0.00	0	0.00	27	87.10	4	12.90	0	0.00	0	0.00	0	0.00	0	0.00	0	0.00
	0	0.00	0	0.00	0	0.00	21	100.00	0	0.00	0	0.00	0	0.00	0	0.00	0	0.00	0	0.00
	0	0.00	0	0.00	0	0.00	11	100.00	0	0.00	0	0.00	0	0.00	0	0.00	0	0.00	0	0.00
	0	0.00	0	0.00	0	0.00	27	100.00	0	0.00	0	0.00	0	0.00	0	0.00	0	0.00	0	0.00
	0	0.00	0	0.00	0	0.00	22	95.65	1	4.35	0	0.00	0	0.00	0	0.00	0	0.00	0	0.00
	0	0.00	0	0.00	0	0.00	52	100.00	0	0.00	0	0.00	0	0.00	0	0.00	0	0.00	0	0.00
	0	0.00	0	0.00	0	0.00	0	0.00	2	100.00	0	0.00	0	0.00	0	0.00	0	0.00	0	0.00
	0	0.00	0	0.00	0	0.00	28	100.00	0	0.00	0	0.00	0	0.00	0	0.00	0	0.00	0	0.00
	0	0.00	0	0.00	0	0.00	9	100.00	0	0.00	0	0.00	0	0.00	0	0.00	0	0.00	0	0.00
	0	0.00	0	0.00	0	0.00	17	100.00	0	0.00	0	0.00	0	0.00	0	0.00	0	0.00	0	0.00
	0	0.00	0	0.00	0	0.00	2	100.00	0	0.00	0	0.00	0	0.00	0	0.00	0	0.00	0	0.00
	0	0.00	0	0.00	0	0.00	7	100.00	0	0.00	0	0.00	0	0.00	0	0.00	0	0.00	0	0.00
	0	0.00	0	0.00	0	0.00	220	99.55	1	0.45	0	0.00	0	0.00	0	0.00	0	0.00	0	0.00
	0	0.00	0	0.00	0	0.00	127	100.00	0	0.00	0	0.00	0	0.00	0	0.00	0	0.00	0	0.00
	0	0.00	0	0.00	0	0.00	48	97.96	1	2.04	0	0.00	0	0.00	0	0.00	0	0.00	0	0.00
	0	0.00	0	0.00	0	0.00	45	100.00	0	0.00	0	0.00	0	0.00	0	0.00	0	0.00	0	0.00
0	0.00	0	0.00	0	0.00	20	64.52	11	35.48	0	0.00	0	0.00	0	0.00	0	0.00	0	0.00	
0	0.00	0	0.00	0	0.00	1	12.50	7	87.50	0	0.00	0	0.00	0	0.00	0	0.00	0	0.00	
0	0.00	0	0.00	0	0.00	12	100.00	0	0.00	0	0.00	0	0.00	0	0.00	0	0.00	0	0.00	
0	0.00	0	0.00	0	0.00	5	100.00	0	0.00	0	0.00	0	0.00	0	0.00	0	0.00	0	0.00	
0	0.00	0	0.00	0	0.00	2	33.33	4	66.67	0	0.00	0	0.00	0	0.00	0	0.00	0	0.00	
0	0.00	0	0.00	0	0.00	0	0.00	2	100.00	0	0.00	0	0.00	0	0.00	0	0.00	0	0.00	
0	0.00	0	0.00	0	0.00	0	0.00	2	100.00	0	0.00	0	0.00	0	0.00	0	0.00	0	0.00	
0	0.00	0	0.00	0	0.00	8	88.89	1	11.11	0	0.00	0	0.00	0	0.00	0	0.00	0	0.00	
0	0.00	0	0.00	0	0.00	8	88.89	1	11.11	0	0.00	0	0.00	0	0.00	0	0.00	0	0.00	
รวม	0	0.00	0	0.00	0	0.00	998	93.55	68	6.37	1	0.09	0	0.00	0	0.00	0	0.00	1,067	

ตาราง ค 17 จำนวนนักศึกษาใหม่ระดับบัณฑิตศึกษา ปีการศึกษา 2559 จำแนกตามภาคที่สำเร็จการศึกษา

คณะ/สาขาวิชา	กรุงเทพฯ		ปริมณฑล		ภาคกลาง		ภาคเหนือ		ภาคใต้		ภาคตะวันออกเฉียงเหนือ		ต่างประเทศ		รวมทั้งหมด		
	จำนวน	ร้อยละ	จำนวน	ร้อยละ	จำนวน	ร้อยละ	จำนวน	ร้อยละ	จำนวน	ร้อยละ	จำนวน	ร้อยละ	จำนวน	ร้อยละ	จำนวน	ร้อยละ	
																	จำนวน
คณะศึกษาศาสตร์อุตสาหกรรมและเทคโนโลยี	53	67.95	10	12.82	0	0.00	4	5.13	4	5.13	1	1.28	5	6.41	0	0.00	78
- คอมพิวเตอร์และเทคโนโลยีสารสนเทศ	2	33.33	1	16.67	0	0.00	1	16.67	0	0.00	0	0.00	2	33.33	0	0.00	6
- เทคโนโลยีการพิมพ์และบรรจุภัณฑ์	7	77.78	0	0.00	0	0.00	1	11.11	0	0.00	0	0.00	1	11.11	0	0.00	9
- เทคโนโลยีการบรรจุภัณฑ์และสื่อมวลชน	19	70.37	5	18.52	0	0.00	0	0.00	2	7.41	0	0.00	1	3.70	0	0.00	27
- นวัตกรรมเครื่องเรือนและเทคโนโลยี	8	88.89	0	0.00	0	0.00	1	11.11	0	0.00	0	0.00	0	0.00	0	0.00	9
- วิศวกรรมเครื่องกล	4	57.14	1	14.29	0	0.00	1	14.29	0	0.00	1	14.29	0	0.00	0	0.00	7
- วิศวกรรมไฟฟ้า	6	60.00	2	20.00	0	0.00	0	0.00	1	10.00	0	0.00	1	10.00	0	0.00	10
- วิศวกรรมโยธา	3	75.00	0	0.00	0	0.00	0	0.00	0	0.00	1	25.00	0	0.00	0	0.00	4
- วิศวกรรมอุตสาหการ	4	66.67	1	16.67	0	0.00	0	0.00	1	16.67	0	0.00	0	0.00	0	0.00	6
คณะทรัพยากรชีวภาพและเทคโนโลยี	13	41.94	3	9.68	0	0.00	2	6.45	2	6.45	0	0.00	2	6.45	0	0.00	31
- การจัดการทรัพยากรชีวภาพ	0	0.00	0	0.00	0	0.00	0	0.00	0	0.00	0	0.00	0	0.00	1	33.33	3
- ศึกษารสชาติและชีววิทยาระบบ	1	25.00	0	0.00	0	0.00	1	25.00	0	0.00	0	0.00	0	0.00	0	0.00	4
- เทคโนโลยีชีวเคมี	3	42.86	3	42.86	0	0.00	1	14.29	0	0.00	0	0.00	0	0.00	0	0.00	7
- เทคโนโลยีชีวภาพ	6	66.67	0	0.00	0	0.00	0	0.00	0	0.00	1	11.11	0	0.00	0	0.00	9
- เทคโนโลยีผลิตภัณฑ์ชีวภาพ	3	37.50	0	0.00	0	0.00	0	0.00	0	0.00	0	0.00	0	0.00	0	0.00	8
คณะเทคโนโลยีสารสนเทศ	103	58.19	30	16.95	0	0.00	7	3.95	6	3.39	20	11.30	2	1.13	6	3.39	177
- เทคโนโลยีสารสนเทศ	64	63.37	15	14.85	0	0.00	3	2.97	5	4.95	7	6.93	2	1.98	3	2.97	101
- ระบบสารสนเทศทางธุรกิจ	27	55.10	13	26.53	0	0.00	3	6.12	0	0.00	3	6.12	0	0.00	2	4.08	49
- วิทยาการคอมพิวเตอร์	1	100.00	0	0.00	0	0.00	0	0.00	0	0.00	0	0.00	0	0.00	0	0.00	1
- วิศวกรรมซอฟต์แวร์	11	42.31	2	7.69	0	0.00	1	3.85	1	3.85	10	38.46	0	0.00	1	3.85	26
คณะพลังงานสิ่งแวดล้อมและวัสดุ	59	78.67	8	10.67	0	0.00	2	2.67	1	1.33	2	2.67	0	0.00	3	4.00	75
- การออกแบบและผลิตแบบบูรณาการ	1	50.00	1	50.00	0	0.00	0	0.00	0	0.00	0	0.00	0	0.00	0	0.00	2
- เทคโนโลยีการจัดการพลังงาน	37	82.22	5	11.11	0	0.00	0	0.00	0	0.00	1	2.22	0	0.00	2	4.44	45
- เทคโนโลยีวัสดุ	8	66.67	1	8.33	0	0.00	2	16.67	1	8.33	0	0.00	0	0.00	0	0.00	12
- เทคโนโลยีสิ่งแวดล้อม	6	100.00	0	0.00	0	0.00	0	0.00	0	0.00	0	0.00	0	0.00	0	0.00	6
- เทคโนโลยีอวกาศ	3	100.00	0	0.00	0	0.00	0	0.00	0	0.00	0	0.00	0	0.00	0	0.00	3
- เทคโนโลยีอุณหภาพ	4	57.14	1	14.29	0	0.00	0	0.00	0	0.00	1	14.29	0	0.00	0	0.00	7
คณะวิทยาศาสตร์	39	60.00	13	20.00	0	0.00	5	7.69	3	4.62	2	3.08	0	0.00	3	4.62	65
- การสอนคณิตศาสตร์	6	54.55	5	45.45	0	0.00	0	0.00	0	0.00	0	0.00	0	0.00	0	0.00	11
- คณิตศาสตร์ประยุกต์	7	43.75	3	18.75	0	0.00	3	18.75	2	12.50	1	6.25	0	0.00	0	0.00	16
- เคมี	5	83.33	0	0.00	0	0.00	1	16.67	0	0.00	0	0.00	0	0.00	0	0.00	6
- ธรณีวิทยา	4	66.67	0	0.00	0	0.00	0	0.00	0	0.00	0	0.00	0	0.00	0	0.00	6
- เทคโนโลยีสารสนเทศ	1	100.00	0	0.00	0	0.00	0	0.00	0	0.00	0	0.00	0	0.00	0	0.00	1
- จิตวิทยาประยุกต์	1	50.00	0	0.00	0	0.00	0	0.00	0	0.00	1	50.00	0	0.00	0	0.00	2
- ฟิสิกส์	8	80.00	1	10.00	0	0.00	0	0.00	1	10.00	0	0.00	0	0.00	0	0.00	10
- ฟิสิกส์ศึกษา	5	100.00	0	0.00	0	0.00	0	0.00	0	0.00	0	0.00	0	0.00	0	0.00	5
- วิทยาศาสตร์ชีวภาพ	1	100.00	0	0.00	0	0.00	0	0.00	0	0.00	0	0.00	0	0.00	0	0.00	1
- วิทยาศาสตร์ชีวภาพและเทคโนโลยี	1	14.29	4	57.14	0	0.00	1	14.29	0	0.00	0	0.00	1	14.29	0	0.00	7

ตาราง ค 17 จำนวนนักศึกษาใหม่ระดับบัณฑิตศึกษา ปีการศึกษา 2559 จำแนกตามภาคที่สำเร็จการศึกษา (ต่อ)

คณะ/สาขาวิชา	กลุ่มพา		ปริมณฑล		ภาคกลาง		ภาคเหนือ		ภาคตะวันออกเฉียงเหนือ		ภาคตะวันออก		ภาคตะวันตก		ภาคตะวันออกเฉียงเหนือ		ต่างประเทศ		ไม่ระบุ		รวมทั้งหมด
	จำนวน	ร้อยละ	จำนวน	ร้อยละ	จำนวน	ร้อยละ	จำนวน	ร้อยละ	จำนวน	ร้อยละ	จำนวน	ร้อยละ	จำนวน	ร้อยละ	จำนวน	ร้อยละ	จำนวน	ร้อยละ	จำนวน	ร้อยละ	
คณะศึกษาศาสตร์	222	64.72	50	14.58	0	0.00	16	4.66	12	3.50	23	6.71	0	0.00	16	4.66	0	0.00	4	1.17	345
- ทัศนศิลป์การเชิงปฏิบัติการผลิต	12	100.00	0	0.00	0	0.00	0	0.00	0	0.00	0	0.00	0	0.00	0	0.00	0	0.00	0	0.00	12
- เทคโนโลยีการเชิงปฏิบัติการผลิต	3	100.00	0	0.00	0	0.00	0	0.00	0	0.00	0	0.00	0	0.00	0	0.00	0	0.00	0	0.00	3
- เทคโนโลยีวิศวกรรมโยธา	13	61.90	4	19.05	0	0.00	0	0.00	1	4.76	2	9.52	0	0.00	1	4.76	0	0.00	0	0.00	21
- วิศวกรรมเครื่อง	10	52.63	1	5.26	0	0.00	2	10.53	2	10.53	1	5.26	0	0.00	2	10.53	0	0.00	1	5.26	19
- วิศวกรรมคอมพิวเตอร์	19	90.48	0	0.00	0	0.00	0	0.00	0	0.00	1	4.76	0	0.00	0	0.00	0	0.00	1	4.76	21
- วิศวกรรมคอมพิวเตอร์	20	68.97	5	17.24	0	0.00	1	3.45	2	6.90	1	3.45	0	0.00	0	0.00	0	0.00	0	0.00	29
- วิศวกรรมเครื่องกล	10	76.92	1	7.69	0	0.00	0	0.00	0	0.00	1	7.69	0	0.00	1	7.69	0	0.00	0	0.00	13
- วิศวกรรมชีวภาพ	6	75.00	1	12.50	0	0.00	0	0.00	0	0.00	1	12.50	0	0.00	0	0.00	0	0.00	0	0.00	8
- วิศวกรรมไฟฟ้า	16	76.19	3	14.29	0	0.00	0	0.00	0	0.00	0	0.00	0	0.00	2	9.52	0	0.00	0	0.00	21
- วิศวกรรมไฟฟ้าและคอมพิวเตอร์	4	80.00	1	20.00	0	0.00	0	0.00	0	0.00	0	0.00	0	0.00	0	0.00	0	0.00	0	0.00	5
- วิศวกรรมไฟฟ้าและสารสนเทศ	4	22.22	3	16.67	0	0.00	1	5.56	1	5.56	7	38.89	0	0.00	2	11.11	0	0.00	0	0.00	18
- วิศวกรรมยานยนต์	5	83.33	1	16.67	0	0.00	0	0.00	0	0.00	0	0.00	0	0.00	0	0.00	0	0.00	0	0.00	6
- วิศวกรรมโยธา	24	77.42	0	0.00	0	0.00	1	3.23	0	0.00	2	6.45	0	0.00	4	12.90	0	0.00	0	0.00	31
- วิศวกรรมและการบริหารการก่อสร้าง	10	47.62	5	23.81	0	0.00	2	9.52	1	4.76	3	14.29	0	0.00	0	0.00	0	0.00	0	0.00	21
- วิศวกรรมโลหการ	5	45.45	1	9.09	0	0.00	2	18.18	1	9.09	0	0.00	0	0.00	1	9.09	0	0.00	1	9.09	11
- วิศวกรรมสิ่งแวดล้อม	18	66.67	4	14.81	0	0.00	3	11.11	1	3.70	0	0.00	0	0.00	1	3.70	0	0.00	0	0.00	27
- วิศวกรรมอาหาร	14	60.87	5	21.74	0	0.00	2	8.70	1	4.35	1	4.35	0	0.00	0	0.00	0	0.00	0	0.00	23
- วิศวกรรมอุตสาหการและระบบการผลิต (ป.โท)	27	51.92	15	28.85	0	0.00	2	3.85	2	3.85	3	5.77	0	0.00	2	3.85	0	0.00	1	1.92	52
- วิศวกรรมอุตสาหกรรมและระบบการผลิต (ป.เอก)	2	100.00	0	0.00	0	0.00	0	0.00	0	0.00	0	0.00	0	0.00	0	0.00	0	0.00	0	0.00	2
คณะศิลปศาสตร์	11	39.29	6	21.43	0	0.00	2	7.14	2	7.14	1	3.57	0	0.00	0	0.00	0	0.00	0	0.00	28
- ภาษาศาสตร์ประยุกต์ด้านภาษาอังกฤษ	3	33.33	2	22.22	0	0.00	0	0.00	0	0.00	0	0.00	0	0.00	0	0.00	0	0.00	0	0.00	9
- ภาษาอังกฤษเพื่อการสื่อสารในวิชาชีพและนานาชาติ	7	41.18	3	17.65	0	0.00	2	11.76	2	11.76	1	5.88	0	0.00	0	0.00	0	0.00	2	11.76	17
- สังคมศาสตร์สิ่งแวดล้อม	1	50.00	1	50.00	0	0.00	0	0.00	0	0.00	0	0.00	0	0.00	0	0.00	0	0.00	0	0.00	2
คณะสถาปัตยกรรมศาสตร์และการออกแบบ	4	57.14	1	14.29	0	0.00	0	0.00	0	0.00	0	0.00	0	0.00	0	0.00	0	0.00	2	28.57	7
- การออกแบบและวางแผน	4	57.14	1	14.29	0	0.00	0	0.00	0	0.00	0	0.00	0	0.00	0	0.00	0	0.00	2	28.57	7
บัณฑิตวิทยาลัยการจัดการและนวัตกรรม	157	71.04	29	13.12	0	0.00	3	1.36	7	3.17	13	5.88	5	2.26	5	2.26	0	0.00	2	0.90	221
- การจัดการ	92	72.44	11	8.66	0	0.00	1	0.79	5	3.94	10	7.87	4	3.15	4	3.15	0	0.00	0	0.00	127
- การจัดการโลจิสติกส์และซัพพลายเชน	33	67.35	9	18.37	0	0.00	1	2.04	1	2.04	1	2.04	1	2.04	1	2.04	0	0.00	2	4.08	49
- การจัดการสำหรับการเป็นผู้ประกอบการ	32	71.11	9	20.90	0	0.00	1	2.22	1	2.22	2	4.44	0	0.00	0	0.00	0	0.00	0	0.00	45
บัณฑิตวิทยาลัยร่วมด้านพลังงานและสิ่งแวดล้อม	17	54.84	4	12.90	0	0.00	1	3.23	2	6.45	0	0.00	1	3.23	2	6.45	0	0.00	4	12.90	31
- เทคโนโลยีพลังงาน	5	62.50	0	0.00	0	0.00	1	12.50	1	12.50	0	0.00	0	0.00	0	0.00	0	0.00	1	12.50	8
- เทคโนโลยีและการจัดการพลังงาน	9	75.00	1	8.33	0	0.00	0	0.00	0	0.00	0	0.00	1	8.33	0	0.00	0	0.00	1	8.33	12
- เทคโนโลยีและการจัดการสิ่งแวดล้อม	2	40.00	1	20.00	0	0.00	0	0.00	0	0.00	0	0.00	0	0.00	1	20.00	0	0.00	1	20.00	5
วิทยาลัยสหวิทยาการ	1	16.67	2	33.33	0	0.00	0	0.00	1	16.67	0	0.00	0	0.00	1	16.67	0	0.00	1	16.67	6
- สาขาวิชาเทคโนโลยีสารสนเทศและเทคโนโลยี	0	0.00	0	0.00	0	0.00	0	0.00	0	0.00	0	0.00	0	0.00	0	0.00	0	0.00	2	100.00	2
สถาบันวิชาการบูรณาการศึกษาศาสตร์	0	0.00	0	0.00	0	0.00	0	0.00	0	0.00	0	0.00	0	0.00	0	0.00	0	0.00	2	100.00	2
สถาบันวิชาการบูรณาการศึกษาศาสตร์	5	55.56	2	22.22	0	0.00	0	0.00	1	11.11	0	0.00	0	0.00	1	11.11	0	0.00	0	0.00	9
- วิชาการบูรณาการศึกษาศาสตร์และระบบอัตโนมัติ	5	55.56	2	22.22	0	0.00	0	0.00	1	11.11	0	0.00	0	0.00	1	11.11	0	0.00	0	0.00	9
<b>รวม</b>	<b>683</b>	<b>64.01</b>	<b>156</b>	<b>14.62</b>	<b>0</b>	<b>0.00</b>	<b>42</b>	<b>3.94</b>	<b>40</b>	<b>3.75</b>	<b>63</b>	<b>5.90</b>	<b>9</b>	<b>0.84</b>	<b>43</b>	<b>4.03</b>	<b>0</b>	<b>0.00</b>	<b>31</b>	<b>2.91</b>	<b>1,067</b>

ตาราง ค 18 จำนวนนักเรียนใหม่ระดับมัธยมศึกษา ปีการศึกษา 2559 จำนวนตามประเภทของสถาบันที่สำเร็จการศึกษาก่อนเข้าศึกษาต่อใน มจร.

คณะ/สาขาวิชา	รัฐบาล		เอกชน		อื่นๆ		รวมทั้งหมด
	จำนวน	ร้อยละ	จำนวน	ร้อยละ	จำนวน	ร้อยละ	
คณะครุศาสตร์อุตสาหกรรมและเทคโนโลยี	68	87.18	10	12.82	0	0.00	78
- คอมพิวเตอร์และเทคโนโลยีสารสนเทศ	6	100.00	0	0.00	0	0.00	6
- เทคโนโลยีการพิมพ์และบรรจุภัณฑ์	7	77.78	2	22.22	0	0.00	9
- เทคโนโลยีการเรียนรู้ออนไลน์และสื่อสารมวลชน	24	88.89	3	11.11	0	0.00	27
- นวัตกรรมการเรียนรู้และเทคโนโลยี	8	88.89	1	11.11	0	0.00	9
- วิศวกรรมเครื่องกล	6	85.71	1	14.29	0	0.00	7
- วิศวกรรมไฟฟ้า	7	70.00	3	30.00	0	0.00	10
- วิศวกรรมโยธา	4	100.00	0	0.00	0	0.00	4
- วิศวกรรมอุตสาหการ	6	100.00	0	0.00	0	0.00	6
คณะทรัพยากรชีวภาพและเทคโนโลยี	23	74.19	0	0.00	8	25.81	31
- การจัดการทรัพยากรชีวภาพ	1	33.33	0	0.00	2	66.67	3
- ชีวสารสนเทศและชีววิทยาระบบ	4	100.00	0	0.00	0	0.00	4
- เทคโนโลยีชีวเคมี	7	100.00	0	0.00	0	0.00	7
- เทคโนโลยีชีวภาพ	7	77.78	0	0.00	2	22.22	9
- เทคโนโลยีหลังการเก็บเกี่ยว	4	50.00	0	0.00	4	50.00	8
คณะเทคโนโลยีสารสนเทศ	149	84.18	24	13.56	4	2.26	177
- เทคโนโลยีสารสนเทศ	85	84.16	14	13.86	2	1.98	101
- ระบบสารสนเทศทางธุรกิจ	41	83.67	6	12.24	2	4.08	49
- วิทยาการคอมพิวเตอร์	1	100.00	0	0.00	0	0.00	1
- วิศวกรรมซอฟต์แวร์	22	84.62	4	15.38	0	0.00	26
คณะพลังงานสิ่งแวดล้อมและวัสดุ	73	97.33	2	2.67	0	0.00	75
- การออกแบบและผลิตแบบบูรณาการ	2	100.00	0	0.00	0	0.00	2
- เทคโนโลยีการจัดการพลังงาน	44	97.78	1	2.22	0	0.00	45
- เทคโนโลยีวัสดุ	11	91.67	1	8.33	0	0.00	12
- เทคโนโลยีวัสดุ	6	100.00	0	0.00	0	0.00	6
- เทคโนโลยีสิ่งแวดล้อม	3	100.00	0	0.00	0	0.00	3
- เทคโนโลยีสิ่งแวดล้อม	7	100.00	0	0.00	0	0.00	7
คณะวิทยาศาสตร์	65	100.00	0	0.00	0	0.00	65
- การสอนคณิตศาสตร์	11	100.00	0	0.00	0	0.00	11
- คณิตศาสตร์ประยุกต์	16	100.00	0	0.00	0	0.00	16
- เคมี	6	100.00	0	0.00	0	0.00	6
- เคมีศึกษา	6	100.00	0	0.00	0	0.00	6
- เคมีอุตสาหกรรม	1	100.00	0	0.00	0	0.00	1
- จุลชีววิทยาประยุกต์	2	100.00	0	0.00	0	0.00	2
- ฟิสิกส์	10	100.00	0	0.00	0	0.00	10
- ฟิสิกส์ศึกษา	5	100.00	0	0.00	0	0.00	5
- วิทยาศาสตร์ชีวภาพ	1	100.00	0	0.00	0	0.00	1
- วิทยาศาสตร์ชีวภาพและเทคโนโลยี	7	100.00	0	0.00	0	0.00	7

ตาราง ค 18 จำนวนบัณฑิตศึกษาใหม่ระดับบัณฑิตศึกษาปีการศึกษา 2559 จำแนกตามประเภทของสถาบันที่สำเร็จการศึกษา ก่อนเข้าศึกษาต่อใน มจร. (ต่อ)

คณะ/สาขาวิชา	รัฐบาล		เอกชน		อื่นๆ		รวมทั้งหมด
	จำนวน	ร้อยละ	จำนวน	ร้อยละ	จำนวน	ร้อยละ	
คณะวิศวกรรมศาสตร์	320	93.29	19	5.54	4	1.17	343
- เทคโนโลยีการขึ้นรูปวัสดุและนวัตกรรมการผลิต	11	91.67	1	8.33	0	0.00	12
- เทคโนโลยีวิศวกรรมไฟฟ้าและสารสนเทศ	3	100.00	0	0.00	0	0.00	3
- เทคโนโลยีวิศวกรรมโยธา	18	85.71	3	14.29	0	0.00	21
- วิศวกรรมเครื่องเชื่อม	16	84.21	2	10.53	1	5.26	19
- วิศวกรรมคอมพิวเตอร์	29	95.24	0	0.00	1	4.76	30
- วิศวกรรมเคมี	20	100.00	0	0.00	0	0.00	20
- วิศวกรรมเครื่องกล	12	92.31	1	7.69	0	0.00	13
- วิศวกรรมชีวภาพ	8	100.00	0	0.00	0	0.00	8
- วิศวกรรมไฟฟ้า	18	85.71	3	14.29	0	0.00	21
- วิศวกรรมไฟฟ้าและคอมพิวเตอร์	5	100.00	0	0.00	0	0.00	5
- วิศวกรรมไฟฟ้าและสารสนเทศ	17	94.44	1	5.56	0	0.00	18
- วิศวกรรมยานยนต์	6	100.00	0	0.00	0	0.00	6
- วิศวกรรมโยธา	30	96.77	1	3.23	0	0.00	31
- วิศวกรรมและการบริหารการก่อสร้าง	18	85.71	3	14.29	0	0.00	21
- วิศวกรรมโลหการ	10	90.91	0	0.00	1	9.09	11
- วิศวกรรมสิ่งแวดล้อม	27	100.00	0	0.00	0	0.00	27
- วิศวกรรมอาหาร	23	100.00	0	0.00	0	0.00	23
- วิศวกรรมอุตสาหการและระบบการผลิต (ป.โท)	47	90.38	4	7.69	1	1.92	52
- วิศวกรรมอุตสาหการและระบบการผลิต (ป.เอก)	2	100.00	0	0.00	0	0.00	2
คณะศิลปศาสตร์	19	67.86	3	10.71	6	21.43	28
- ภาษาอังกฤษประยุกต์ด้านการสอนภาษาอังกฤษ	4	44.44	1	11.11	4	44.44	9
- ภาษาอังกฤษเพื่อการสื่อสารในวิชาชีพและนานาชาติ	13	76.47	2	11.76	2	11.76	17
- สังคมศาสตร์สิ่งแวดล้อม	2	100.00	0	0.00	0	0.00	2
คณะสถาปัตยกรรมศาสตร์และการออกแบบ	4	57.14	1	14.29	2	28.57	7
- การออกแบบและวางแผน	4	57.14	1	14.29	2	28.57	7
บัณฑิตวิทยาลัยการจัดการและนวัตกรรม	189	85.52	31	14.03	1	0.45	221
- การจัดการ	116	91.34	11	8.66	0	0.00	127
- การจัดการโลจิสติกส์และซัพพลายเชน	35	71.43	13	26.53	1	2.04	49
- การจัดการทรัพยากรมนุษย์	38	84.44	7	15.56	0	0.00	45
บัณฑิตวิทยาลัยรวมด้านพลังงานและสิ่งแวดล้อม	27	87.10	0	0.00	4	12.90	31
- เทคโนโลยีพลังงาน	7	87.50	0	0.00	1	12.50	8
- เทคโนโลยีและการจัดการพลังงาน	11	91.67	0	0.00	1	8.33	12
- เทคโนโลยีและการจัดการสิ่งแวดล้อม	4	80.00	0	0.00	1	20.00	5
- เทคโนโลยีสิ่งแวดล้อม	5	83.33	0	0.00	1	16.67	6
วิทยาลัยสหวิทยาการ	0	0.00	0	0.00	2	100.00	2
- สาขาวิชาวิทยาศาสตร์และเทคโนโลยี	0	0.00	0	0.00	2	100.00	2
สถาบันวิทยาการพัฒนาคาดหมาย	7	77.78	2	22.22	0	0.00	9
- วิทยาการพัฒนาระบบอัตโนมัติ	7	77.78	2	22.22	0	0.00	9
รวม	944	88.47	92	8.62	31	2.91	1,067

ตาราง ค 19 จำนวนนักศึกษาใหม่ระดับบัณฑิตศึกษา ปีการศึกษา 2559 จำแนกตามประเภทการเข้าศึกษา

คณะ/สาขาวิชา	สอบผ่านหน่วยกิตเลือกเรียนกลาง (Admission)		รับตรง		กลุ่มเฉพาะ		เข้าศึกษากรณีพิเศษ		รวมทั้งหมด
	จำนวน	ร้อยละ	จำนวน	ร้อยละ	จำนวน	ร้อยละ	จำนวน	ร้อยละ	
	คณะครุศาสตร์อุตสาหกรรมและเทคโนโลยี	0	0.00	76	97.44	2	2.56	0	
- คอมพิวเตอร์และเทคโนโลยีสารสนเทศ	0	0.00	6	100.00	0	0.00	0	0.00	6
- เทคโนโลยีการพิมพ์และบรรจุภัณฑ์	0	0.00	8	88.89	1	11.11	0	0.00	9
- เทคโนโลยีการเรียนรู้ออนไลน์และสื่อสารมวลชน	0	0.00	27	100.00	0	0.00	0	0.00	27
- นวัตกรรมการเรียนรู้และเทคโนโลยี	0	0.00	8	88.89	1	11.11	0	0.00	9
- วิศวกรรมเครื่องกล	0	0.00	7	100.00	0	0.00	0	0.00	7
- วิศวกรรมไฟฟ้า	0	0.00	10	100.00	0	0.00	0	0.00	10
- วิศวกรรมโยธา	0	0.00	4	100.00	0	0.00	0	0.00	4
- วิศวกรรมอุตสาหการ	0	0.00	6	100.00	0	0.00	0	0.00	6
คณะทรัพยากรชีวภาพและเทคโนโลยี	0	0.00	23	74.19	8	25.81	0	0.00	31
- การจัดการทรัพยากรชีวภาพ	0	0.00	1	33.33	2	66.67	0	0.00	3
- ชีวสารสนเทศและชีววิทยาระบบ	0	0.00	4	100.00	0	0.00	0	0.00	4
- เทคโนโลยีชีวเคมี	0	0.00	6	85.71	1	14.29	0	0.00	7
- เทคโนโลยีชีวภาพ	0	0.00	6	66.67	3	33.33	0	0.00	9
- เทคโนโลยีหลังการเก็บเกี่ยว	0	0.00	6	75.00	2	25.00	0	0.00	8
คณะเทคโนโลยีสารสนเทศ	0	0.00	158	89.27	19	10.73	0	0.00	177
- เทคโนโลยีสารสนเทศ	0	0.00	87	86.14	14	13.86	0	0.00	101
- ระบบสารสนเทศทางธุรกิจ	0	0.00	44	89.80	5	10.20	0	0.00	49
- วิทยาการคอมพิวเตอร์	0	0.00	1	100.00	0	0.00	0	0.00	1
- วิศวกรรมซอฟต์แวร์	0	0.00	26	100.00	0	0.00	0	0.00	26
คณะพลังงานสิ่งแวดล้อมและวัสดุ	0	0.00	63	84.00	12	16.00	0	0.00	75
- การออกแบบและผลิตแบบบูรณาการ	0	0.00	2	100.00	0	0.00	0	0.00	2
- เทคโนโลยีการจัดการพลังงาน	0	0.00	34	75.56	11	24.44	0	0.00	45
- เทคโนโลยีพลังงาน	0	0.00	11	91.67	1	8.33	0	0.00	12
- เทคโนโลยีวัสดุ	0	0.00	6	100.00	0	0.00	0	0.00	6
- เทคโนโลยีสิ่งแวดล้อม	0	0.00	3	100.00	0	0.00	0	0.00	3
คณะวิทยาศาสตร์	0	0.00	64	98.46	1	1.54	0	0.00	65
- การสอนคณิตศาสตร์	0	0.00	11	100.00	0	0.00	0	0.00	11
- คณิตศาสตร์ประยุกต์	0	0.00	15	93.75	1	6.25	0	0.00	16
- เคมี	0	0.00	6	100.00	0	0.00	0	0.00	6
- เคมีศึกษา	0	0.00	6	100.00	0	0.00	0	0.00	6
- เคมีอุตสาหกรรม	0	0.00	1	100.00	0	0.00	0	0.00	1
- จุลชีววิทยาประยุกต์	0	0.00	2	100.00	0	0.00	0	0.00	2
- ฟิสิกส์	0	0.00	10	100.00	0	0.00	0	0.00	10
- ฟิสิกส์ศึกษา	0	0.00	5	100.00	0	0.00	0	0.00	5
- วิทยาศาสตร์ชีวภาพ	0	0.00	1	100.00	0	0.00	0	0.00	1
- วิทยาศาสตร์ชีวเคมีและเทคโนโลยีชีว	0	0.00	7	100.00	0	0.00	0	0.00	7

ตาราง ค 19 จำนวนนักศึกษาใหม่ระดับบัณฑิตศึกษา ปีการศึกษา 2559 จำแนกตามประเภทการเข้าศึกษา (ต่อ)

คณะ/สาขาวิชา	สอบผ่านหน่วยกิตเลือกเรียนกลาง (Admission)		รับตรง		กลุ่มเฉพาะ		เข้าศึกษากรณีพิเศษ		รวมทั้งหมด
	จำนวน	ร้อยละ	จำนวน	ร้อยละ	จำนวน	ร้อยละ	จำนวน	ร้อยละ	
คณะวิศวกรรมศาสตร์	0	0.00	295	86.01	48	13.99	0	0.00	343
- เทคโนโลยีการขุดเจาะและนวัตกรรมการผลิต	0	0.00	12	100.00	0	0.00	0	0.00	12
- เทคโนโลยีวิศวกรรมไฟฟ้าและสารสนเทศ	0	0.00	3	100.00	0	0.00	0	0.00	3
- เทคโนโลยีวิศวกรรมโยธา	0	0.00	21	100.00	0	0.00	0	0.00	21
- วิศวกรรมการเชื่อม	0	0.00	19	100.00	0	0.00	0	0.00	19
- วิศวกรรมคอมพิวเตอร์	0	0.00	21	100.00	0	0.00	0	0.00	21
- วิศวกรรมเคมี	0	0.00	8	27.59	21	72.41	0	0.00	29
- วิศวกรรมเครื่องกล	0	0.00	11	84.62	2	15.38	0	0.00	13
- วิศวกรรมชีวภาพ	0	0.00	8	100.00	0	0.00	0	0.00	8
- วิศวกรรมไฟฟ้า	0	0.00	18	85.71	3	14.29	0	0.00	21
- วิศวกรรมไฟฟ้าและคอมพิวเตอร์	0	0.00	5	100.00	0	0.00	0	0.00	5
- วิศวกรรมไฟฟ้าและสารสนเทศ	0	0.00	18	100.00	0	0.00	0	0.00	18
- วิศวกรรมยานยนต์	0	0.00	0	0.00	6	100.00	0	0.00	6
- วิศวกรรมโยธา	0	0.00	26	83.87	5	16.13	0	0.00	31
- วิศวกรรมและภาควิชาบริหารการก่อสร้าง	0	0.00	21	100.00	0	0.00	0	0.00	21
- วิศวกรรมโลหการ	0	0.00	11	100.00	0	0.00	0	0.00	11
- วิศวกรรมสิ่งแวดล้อม	0	0.00	24	88.89	3	11.11	0	0.00	27
- วิศวกรรมอาหาร	0	0.00	15	65.22	8	34.78	0	0.00	23
- วิศวกรรมอุตสาหกรรมและระบบการผลิต (ป.โท)	0	0.00	52	100.00	0	0.00	0	0.00	52
- วิศวกรรมอุตสาหกรรมและระบบการผลิต (ป.เอก)	0	0.00	2	100.00	0	0.00	0	0.00	2
คณะศิลปศาสตร์	0	0.00	28	100.00	0	0.00	0	0.00	28
- ภาษาศาสตร์ประยุกต์ด้านการสอนภาษาอังกฤษ	0	0.00	9	100.00	0	0.00	0	0.00	9
- ภาษาอังกฤษเพื่อการสื่อสารในวิชาชีพและนานาชาติ	0	0.00	17	100.00	0	0.00	0	0.00	17
- สังคมศาสตร์สิ่งแวดล้อม	0	0.00	2	100.00	0	0.00	0	0.00	2
คณะสถาปัตยกรรมศาสตร์และการออกแบบ	0	0.00	5	71.43	2	28.57	0	0.00	7
- การออกแบบและวางแผน	0	0.00	5	71.43	2	28.57	0	0.00	7
บัณฑิตวิทยาลัยการจัดการและนวัตกรรม	0	0.00	221	100.00	0	0.00	0	0.00	221
- การจัดการ	0	0.00	127	100.00	0	0.00	0	0.00	127
- การจัดการโลจิสติกส์และซัพพลายเชน	0	0.00	49	100.00	0	0.00	0	0.00	49
- การจัดการสำหรับบริการเป็นผู้ประกอบการ	0	0.00	45	100.00	0	0.00	0	0.00	45
บัณฑิตวิทยาลัยร่วมด้านพลังงานและสิ่งแวดล้อม	0	0.00	26	83.87	5	16.13	0	0.00	31
- เทคโนโลยีพลังงาน	0	0.00	6	75.00	2	25.00	0	0.00	8
- เทคโนโลยีและการจัดการพลังงาน	0	0.00	11	91.67	1	8.33	0	0.00	12
- เทคโนโลยีและการจัดการสิ่งแวดล้อม	0	0.00	4	80.00	1	20.00	0	0.00	5
- เทคโนโลยีสิ่งแวดล้อม	0	0.00	5	83.33	1	16.67	0	0.00	6
วิทยาลัยสหวิทยาการ	0	0.00	1	50.00	1	50.00	0	0.00	2
- สาขาวิชาวิทยาศาสตร์และเทคโนโลยี	0	0.00	1	50.00	1	50.00	0	0.00	2
สถาบันวิทยการพัฒนาระบบอัตโนมัติ	0	0.00	9	100.00	0	0.00	0	0.00	9
- วิทยาการพัฒนาระบบอัตโนมัติ	0	0.00	9	100.00	0	0.00	0	0.00	9
รวม	0	0.00	969	90.82	98	9.18	0	0.00	1,067



ตาราง ค 20 จำนวนนักเรียนใหม่ระดับบัณฑิตศึกษา ปีการศึกษา 2559 จำนวนตามจำนวนครั้งในการสอบคัดเลือกเข้าศึกษาใน มจร.

คณะ/สาขาวิชา	ครั้งแรก		ครั้งที่ 2		ครั้งที่ 3		มากกว่า 3 ครั้ง		รวมทั้งหมด
	จำนวน	ร้อยละ	จำนวน	ร้อยละ	จำนวน	ร้อยละ	จำนวน	ร้อยละ	
คณะครุศาสตร์อุตสาหกรรมและเทคโนโลยี	63	80.77	11	14.10	2	2.56	2	2.56	78
- คอมพิวเตอร์และเทคโนโลยีสารสนเทศ	5	83.33	0	0.00	1	16.67	0	0.00	6
- เทคโนโลยีการพิมพ์และบรรจุภัณฑ์	7	77.78	1	11.11	1	11.11	0	0.00	9
- เทคโนโลยีการเรียนรู้และสื่อสารมวลชน	22	81.48	5	18.52	0	0.00	0	0.00	27
- นวัตกรรมการเรียนรู้และเทคโนโลยี	5	55.56	2	22.22	0	0.00	2	22.22	9
- วิศวกรรมเครื่องกล	6	85.71	1	14.29	0	0.00	0	0.00	7
- วิศวกรรมไฟฟ้า	9	90.00	1	10.00	0	0.00	0	0.00	10
- วิศวกรรมโยธา	3	75.00	1	25.00	0	0.00	0	0.00	4
- วิศวกรรมอุตสาหการ	6	100.00	0	0.00	0	0.00	0	0.00	6
คณะทรัพยากรชีวภาพและเทคโนโลยี	27	87.10	4	12.90	0	0.00	0	0.00	31
- การจัดการทรัพยากรชีวภาพ	3	100.00	0	0.00	0	0.00	0	0.00	3
- ชีวสารสนเทศและชีววิทยาระบบ	4	100.00	0	0.00	0	0.00	0	0.00	4
- เทคโนโลยีชีวภาพ	7	77.78	2	22.22	0	0.00	0	0.00	7
- เทคโนโลยีชีวภาพ	7	77.78	2	22.22	0	0.00	0	0.00	9
- เทคโนโลยีหลังการเก็บเกี่ยว	6	75.00	2	25.00	0	0.00	0	0.00	8
คณะเทคโนโลยีสารสนเทศ	157	88.70	18	10.17	1	0.56	1	0.56	177
- เทคโนโลยีสารสนเทศธุรกิจ	85	84.16	14	13.86	1	0.99	1	0.99	101
- ระบบสารสนเทศทางธุรกิจ	47	95.92	2	4.08	0	0.00	0	0.00	49
- วิทยาการคอมพิวเตอร์	1	100.00	0	0.00	0	0.00	0	0.00	1
- วิศวกรรมซอฟต์แวร์	24	92.31	2	7.69	0	0.00	0	0.00	26
คณะพลังงานสิ่งแวดล้อมและวัสดุ	52	69.33	17	22.67	6	8.00	0	0.00	75
- การออกแบบและผลิตแบบบูรณาการ	2	100.00	0	0.00	0	0.00	0	0.00	2
- เทคโนโลยีการจัดการพลังงาน	32	71.11	9	20.00	4	8.89	0	0.00	45
- เทคโนโลยีวัสดุ	9	75.00	2	16.67	1	8.33	0	0.00	12
- เทคโนโลยีสิ่งแวดล้อม	3	50.00	2	33.33	1	16.67	0	0.00	6
- เทคโนโลยีสิ่งแวดลอม	3	100.00	0	0.00	0	0.00	0	0.00	3
- เทคโนโลยีอุณหภาพ	3	42.86	4	57.14	0	0.00	0	0.00	7
คณะวิทยาศาสตร์	49	75.38	14	21.54	2	3.08	0	0.00	65
- การสอนคณิตศาสตร์	8	72.73	3	27.27	0	0.00	0	0.00	11
- คณิตศาสตร์ประยุกต์	13	81.25	1	6.25	2	12.50	0	0.00	16
- เคมี	5	83.33	1	16.67	0	0.00	0	0.00	6
- เคมีศึกษา	6	100.00	0	0.00	0	0.00	0	0.00	6
- เคมีอุตสาหกรรม	0	0.00	1	100.00	0	0.00	0	0.00	1
- จุดชีววิทยาประยุกต์	1	50.00	1	50.00	0	0.00	0	0.00	2
- ฟิสิกส์	7	70.00	3	30.00	0	0.00	0	0.00	10
- ฟิสิกส์ศึกษา	4	80.00	1	20.00	0	0.00	0	0.00	5
- วิทยาศาสตร์ชีวภาพ	1	100.00	0	0.00	0	0.00	0	0.00	1
- วิทยาศาสตร์นิเวศและเทคโนโลยี	4	57.14	3	42.86	0	0.00	0	0.00	7

ตาราง ค 20 จำนวนนักศึกษาใหม่ระดับบัณฑิตศึกษา ปีการศึกษา 2559 จำนวนตามจำนวนครั้งในการสอบคัดเลือกเข้าศึกษาใน มจร. (ต่อ)

คณะ/สาขาวิชา	ครั้งแรก		ครั้งที่ 2		ครั้งที่ 3		มากกว่า 3 ครั้ง		รวมทั้งหมด
	จำนวน	ร้อยละ	จำนวน	ร้อยละ	จำนวน	ร้อยละ	จำนวน	ร้อยละ	
	คณะศึกษาศาสตร์	277	80.76	54	15.74	10	2.92	2	
- เทคโนโลยีการขึ้นรูปวัสดุและนวัตกรรมผลิต	9	75.00	3	25.00	0	0.00	0	0.00	12
- เทคโนโลยีวิศวกรรมไฟฟ้าและสารสนเทศ	1	33.33	1	33.33	1	33.33	0	0.00	3
- เทคโนโลยีวิศวกรรมโยธา	19	90.48	2	9.52	0	0.00	0	0.00	21
- วิศวกรรมการเชื่อม	17	89.47	1	5.26	1	5.26	0	0.00	19
- วิศวกรรมคอมพิวเตอร์	17	80.95	4	19.05	0	0.00	0	0.00	21
- วิศวกรรมเคมี	25	86.21	3	10.34	1	3.45	0	0.00	29
- วิศวกรรมเครื่องกล	11	84.62	1	7.69	1	7.69	0	0.00	13
- วิศวกรรมชีวภาพ	8	100.00	0	0.00	0	0.00	0	0.00	8
- วิศวกรรมไฟฟ้า	15	71.43	5	23.81	0	0.00	1	4.76	21
- วิศวกรรมไฟฟ้าและคอมพิวเตอร์	3	60.00	0	0.00	2	40.00	0	0.00	5
- วิศวกรรมไฟฟ้าและสารสนเทศ	15	83.33	3	16.67	0	0.00	0	0.00	18
- วิศวกรรมยานยนต์	5	83.33	0	0.00	1	16.67	0	0.00	6
- วิศวกรรมโยธา	24	77.42	6	19.35	0	0.00	1	3.23	31
- วิศวกรรมและการบริหารการก่อสร้าง	17	80.95	3	14.29	1	4.76	0	0.00	21
- วิศวกรรมโลหการ	11	100.00	0	0.00	0	0.00	0	0.00	11
- วิศวกรรมสิ่งแวดล้อม	20	74.07	6	22.22	1	3.70	0	0.00	27
- วิศวกรรมอาหาร	18	78.26	5	21.74	0	0.00	0	0.00	23
- วิศวกรรมอุตสาหกรรมและระบบการผลิต (ป.โท)	40	76.92	11	21.15	1	1.92	0	0.00	52
- วิศวกรรมอุตสาหกรรมและระบบการผลิต (ป.เอก)	2	100.00	0	0.00	0	0.00	0	0.00	2
- ภาษาศาสตร์ประยุกต์ด้านการสอนภาษาอังกฤษ	23	82.14	3	10.71	1	3.57	1	3.57	28
- ภาษาอังกฤษเพื่อการสื่อสารในวิชาชีพและนานาชาติ	8	88.89	1	11.11	0	0.00	0	0.00	9
- สังคมศาสตร์สิ่งแวดล้อม	13	76.47	2	11.76	1	5.88	1	5.88	17
- คณะสถาปัตยกรรมศาสตร์และการออกแบบ	2	100.00	0	0.00	0	0.00	0	0.00	2
- การออกแบบและวางแผน	7	100.00	0	0.00	0	0.00	0	0.00	7
บัณฑิตวิทยาลัยการจัดการและนวัตกรรม	194	87.78	22	9.95	4	1.81	1	0.45	221
- การจัดการ	110	86.61	12	9.45	4	3.15	1	0.79	127
- การจัดการโลจิสติกส์และซัพพลายเชน	43	87.76	6	12.24	0	0.00	0	0.00	49
- การจัดการสำหรับการเป็นผู้นำประกอบการ	41	91.11	4	8.89	0	0.00	0	0.00	45
บัณฑิตวิทยาลัยร่วมด้านพลังงานและสิ่งแวดล้อม	22	70.97	7	22.58	0	0.00	2	6.45	31
- เทคโนโลยีพลังงาน	5	62.50	2	25.00	0	0.00	1	12.50	8
- เทคโนโลยีและการจัดการพลังงาน	7	58.33	5	41.67	0	0.00	0	0.00	12
- เทคโนโลยีและการจัดการสิ่งแวดล้อม	5	100.00	0	0.00	0	0.00	0	0.00	5
- เทคโนโลยีสิ่งแวดล้อม	5	83.33	0	0.00	0	0.00	1	16.67	6
วิทยาลัยสหวิทยาการ	2	100.00	0	0.00	0	0.00	0	0.00	2
- สาขาวิชาวิทยาศาสตร์และเทคโนโลยี	2	100.00	0	0.00	0	0.00	0	0.00	2
สถาบันวิทยาการหุ่นยนต์ภาคสนาม	8	88.89	1	11.11	0	0.00	0	0.00	9
วิทยาการหุ่นยนต์และระบบอัตโนมัติ	8	88.89	1	11.11	0	0.00	0	0.00	9
รวม	881	82.57	151	14.15	26	2.44	9	0.84	1,067

ตาราง ค 2.1 จำนวนนักศึกษานิวเมอรัลระดับบัณฑิตศึกษา ปีการศึกษา 2559 จำนวนตามการเคยเข้าศึกษาในมหาวิทยาลัย

คณะ/สาขาวิชา	เคยเข้าศึกษาที่ ม.จธ.		เคยเข้าศึกษาที่ ม.อื่น		ไม่ระบุ		รวมทั้งหมด
	จำนวน	ร้อยละ	จำนวน	ร้อยละ	จำนวน	ร้อยละ	
คณะครุศาสตร์อุตสาหกรรมและเทคโนโลยี							
- คอมพิวเตอร์และเทคโนโลยีสารสนเทศ	44	56.41	34	43.59	0	0.00	78
- เทคโนโลยีการพิมพ์และบรรจุภัณฑ์	4	66.67	2	33.33	0	0.00	6
- เทคโนโลยีการเรียนรู้ออนไลน์และสื่อสามมิติ	7	77.78	2	22.22	0	0.00	9
- นวัตกรรมและการเรียนรู้และเทคโนโลยี	14	51.85	13	48.15	0	0.00	27
- นวัตกรรมเครื่องกล	4	44.44	5	55.56	0	0.00	9
- วิศวกรรมเครื่องกล	4	57.14	3	42.86	0	0.00	7
- วิศวกรรมไฟฟ้า	6	60.00	4	40.00	0	0.00	10
- วิศวกรรมโยธา	1	25.00	3	75.00	0	0.00	4
- วิศวกรรมอุตสาหการ	4	66.67	2	33.33	0	0.00	6
คณะทรัพยากรชีวภาพและเทคโนโลยี							
- การจัดการทรัพยากรชีวภาพ	25	80.65	6	19.35	0	0.00	31
- ชีวสารสนเทศและชีววิทยาระบบ	3	100.00	0	0.00	0	0.00	3
- เทคโนโลยีชีวเคมี	3	75.00	1	25.00	0	0.00	4
- เทคโนโลยีชีวภาพ	7	100.00	0	0.00	0	0.00	7
- เทคโนโลยีชีวภาพ	5	55.56	4	44.44	0	0.00	9
- เทคโนโลยีหลังการเก็บเกี่ยว	7	87.50	1	12.50	0	0.00	8
คณะเทคโนโลยีสารสนเทศ							
- เทคโนโลยีสารสนเทศ	150	84.75	27	15.25	0	0.00	177
- เทคโนโลยีสารสนเทศ	85	84.16	16	15.84	0	0.00	101
- ระบบสารสนเทศทางธุรกิจ	42	85.71	7	14.29	0	0.00	49
- วิทยาการคอมพิวเตอร์	1	100.00	0	0.00	0	0.00	1
- วิทยาการคอมพิวเตอร์	22	84.62	4	15.38	0	0.00	26
คณะพลังงานสิ่งแวดล้อมและวัสดุ							
- การออกแบบและผลิตแบบบูรณาการ	41	54.67	34	45.33	0	0.00	75
- เทคโนโลยีการจัดการพลังงาน	2	100.00	0	0.00	0	0.00	2
- เทคโนโลยีพลังงาน	21	46.67	24	53.33	0	0.00	45
- เทคโนโลยีวัสดุ	7	58.33	5	41.67	0	0.00	12
- เทคโนโลยีวัสดุ	4	66.67	2	33.33	0	0.00	6
- เทคโนโลยีสิ่งแวดล้อม	2	66.67	1	33.33	0	0.00	3
- เทคโนโลยีสิ่งแวดล้อม	5	71.43	2	28.57	0	0.00	7
คณะวิทยาศาสตร์							
- การสอนเคมีศาสตร์	49	75.38	16	24.62	0	0.00	65
- คณิตศาสตร์ประยุกต์	10	90.91	1	9.09	0	0.00	11
- คณิตศาสตร์ประยุกต์	14	87.50	2	12.50	0	0.00	16
- เคมี	3	50.00	3	50.00	0	0.00	6
- เคมีศึกษา	6	100.00	0	0.00	0	0.00	6
- เคมีอุตสาหกรรม	0	0.00	1	100.00	0	0.00	1
- วัสดุวิทยาศาสตร์	1	50.00	1	50.00	0	0.00	2
- ฟิสิกส์	3	30.00	7	70.00	0	0.00	10
- ฟิสิกส์ศึกษา	5	100.00	0	0.00	0	0.00	5
- วิทยาศาสตร์ชีวภาพ	1	100.00	0	0.00	0	0.00	1
- วิทยาศาสตร์ชีวภาพและเทคโนโลยี	6	85.71	1	14.29	0	0.00	7

ตารางที่ ค 21 จำนวนนักศึกษาใหม่ระดับบัณฑิตศึกษาปีการศึกษา 2559 จำแนกตามการเคยเข้าศึกษาในมหาวิทยาลัย (ต่อ)

คณะ/สาขาวิชา	เคยเข้าศึกษาที่ ม.อ.		เคยเข้าศึกษาที่ ม.อื่น		ไม่ระบุ		รวมทั้งหมด
	ครั้งแรก/		ร้อยละ		จำนวน	ร้อยละ	
	จำนวน	ร้อยละ	จำนวน	ร้อยละ			
คณะวิศวกรรมศาสตร์	205	59.77	138	40.23	0	0.00	343
- เทคโนโลยีการขึ้นรูปวัสดุและนวัตกรรมการผลิต	5	41.67	7	58.33	0	0.00	12
- เทคโนโลยีวิศวกรรมไฟฟ้าและสารสนเทศ	0	0.00	3	100.00	0	0.00	3
- เทคโนโลยีวิศวกรรมโยธา	16	76.19	5	23.81	0	0.00	21
- วิศวกรรมคอมพิวเตอร์	14	73.68	5	26.32	0	0.00	19
- วิศวกรรมคอมพิวเตอร์	4	19.05	17	80.95	0	0.00	21
- วิศวกรรมเคมี	14	48.28	15	51.72	0	0.00	29
- วิศวกรรมเครื่องกล	7	53.85	6	46.15	0	0.00	13
- วิศวกรรมชีวภาพ	3	37.50	5	62.50	0	0.00	8
- วิศวกรรมไฟฟ้า	7	33.33	14	66.67	0	0.00	21
- วิศวกรรมไฟฟ้าและคอมพิวเตอร์	2	40.00	3	60.00	0	0.00	5
- วิศวกรรมไฟฟ้าและสารสนเทศ	18	100.00	0	0.00	0	0.00	18
- วิศวกรรมยานยนต์	3	50.00	3	50.00	0	0.00	6
- วิศวกรรมโยธา	10	32.26	21	67.74	0	0.00	31
- วิศวกรรมและการบริหารการก่อสร้าง	16	76.19	5	23.81	0	0.00	21
- วิศวกรรมโลหการ	10	90.91	1	9.09	0	0.00	11
- วิศวกรรมสิ่งแวดล้อม	17	62.96	10	37.04	0	0.00	27
- วิศวกรรมอาหาร	17	73.91	6	26.09	0	0.00	23
- วิศวกรรมอุตสาหการและระบบการผลิต (ป.โท)	42	80.77	10	19.23	0	0.00	52
- วิศวกรรมอุตสาหการและระบบการผลิต (ป.เอก)	0	0.00	2	100.00	0	0.00	2
- คณะศิลปศาสตร์	24	85.71	4	14.29	0	0.00	28
- ภาษาศาสตร์ประยุกต์ด้านการสอนภาษาอังกฤษ	8	88.89	1	11.11	0	0.00	9
- ภาษาอังกฤษเพื่อการสื่อสารในวิชาชีพและนานาชาติ	14	82.35	3	17.65	0	0.00	17
- สังคมศาสตร์สิ่งแวดล้อม	2	100.00	0	0.00	0	0.00	2
- คณะสถาปัตยกรรมศาสตร์และการออกแบบ	5	71.43	2	28.57	0	0.00	7
- การออกแบบและวางแผน	5	71.43	2	28.57	0	0.00	7
- บัณฑิตวิทยาลัยการจัดการและนวัตกรรม	164	74.21	57	25.79	0	0.00	221
- การจัดการ	95	74.80	32	25.20	0	0.00	127
- การจัดการโลจิสติกส์และซัพพลายเชน	39	79.59	10	20.41	0	0.00	49
- การจัดการสำหรับการเป็นผู้ประกอบการ	30	66.67	15	33.33	0	0.00	45
- บัณฑิตวิทยาลัยร่วมด้านพลังงานและสิ่งแวดล้อม	16	51.61	15	48.39	0	0.00	31
- เทคโนโลยีพลังงาน	5	62.50	3	37.50	0	0.00	8
- เทคโนโลยีและการจัดการพลังงาน	5	41.67	7	58.33	0	0.00	12
- เทคโนโลยีและการจัดการสิ่งแวดล้อม	3	60.00	2	40.00	0	0.00	5
- เทคโนโลยีสิ่งแวดล้อม	3	50.00	3	50.00	0	0.00	6
- วิทยาลัยสหวิทยาการ	2	100.00	0	0.00	0	0.00	2
- สาขาวิชาวิทยาศาสตร์และเทคโนโลยี	2	100.00	0	0.00	0	0.00	2
- สถาบันวิทยาการหุ่นยนต์ภาคสนาม	5	55.56	4	44.44	0	0.00	9
- วิทยาลัยการหุ่นยนต์และระบบอัตโนมัติ	5	55.56	4	44.44	0	0.00	9
รวม	730	68.42	337	31.58	0	0.00	1,067

ตาราง ค 22 จำนวนนักศึกษาใหม่ระดับบัณฑิตศึกษา ปีการศึกษา 2559 จำแนกตามคณะและแผนกของนักศึกษา ก่อนเข้าศึกษาต่อที่ มจร.

คณะ/สาขาวิชา	ต่ำกว่า 2.00		2.00		2.01 - 2.50		2.51 - 3.00		3.01 - 3.50		3.51 - 4.00		ไม่ระบุ		รวมทั้งหมด
	จำนวน	ร้อยละ	จำนวน	ร้อยละ	จำนวน	ร้อยละ	จำนวน	ร้อยละ	จำนวน	ร้อยละ	จำนวน	ร้อยละ	จำนวน	ร้อยละ	
คณะครุศาสตร์อุตสาหกรรมและเทคโนโลยี	0	0.00	17	21.79	21	26.92	25	32.05	14	17.95	1	1.28	78		
- คอมพิวเตอร์และเทคโนโลยีสารสนเทศ	0	0.00	1	16.67	3	50.00	2	33.33	0	0.00	0	0.00	6		
- เทคโนโลยีการพิมพ์และบรรณารักษณ์	0	0.00	4	44.44	1	11.11	3	33.33	1	11.11	0	0.00	9		
- เทคโนโลยีการเรียนรู้ออนไลน์และสื่อมวลชน	0	0.00	4	14.81	9	33.33	8	29.63	5	18.52	1	3.70	27		
- นวัตกรรมและการเรียนรู้และเทคโนโลยี	0	0.00	0	0.00	0	0.00	4	44.44	5	55.56	0	0.00	9		
- วิศวกรรมเครื่องกล	0	0.00	4	57.14	1	14.29	1	14.29	1	14.29	0	0.00	7		
- วิศวกรรมไฟฟ้า	0	0.00	2	20.00	4	40.00	3	30.00	1	10.00	0	0.00	10		
- วิศวกรรมโยธา	0	0.00	2	50.00	0	0.00	1	25.00	1	25.00	0	0.00	4		
- วิศวกรรมอุตสาหการ	0	0.00	0	0.00	3	50.00	3	50.00	0	0.00	0	0.00	6		
คณะทรัพยากรชีวภาพและเทคโนโลยี	0	0.00	1	3.23	5	16.13	9	29.03	8	25.81	8	25.81	31		
- การจัดการทรัพยากรชีวภาพ	0	0.00	0	0.00	0	0.00	1	33.33	0	0.00	2	66.67	3		
- ชีวสารสนเทศและชีววิทยาระบบ	0	0.00	0	0.00	2	50.00	1	25.00	1	25.00	0	0.00	4		
- เทคโนโลยีชีวเคมี	0	0.00	1	14.29	0	0.00	2	28.57	4	57.14	0	0.00	7		
- เทคโนโลยีชีวภาพ	0	0.00	0	0.00	3	33.33	2	22.22	2	22.22	2	22.22	9		
- เทคโนโลยีพลังงานชีวภาพ	0	0.00	0	0.00	0	0.00	3	37.50	1	12.50	4	50.00	8		
คณะเทคโนโลยีสารสนเทศ	1	0.56	45	25.42	67	37.85	50	28.25	13	7.34	1	0.56	177		
- เทคโนโลยีสารสนเทศ	1	0.99	29	28.71	40	39.60	25	24.75	5	4.95	1	0.99	101		
- ระบบสารสนเทศทางธุรกิจ	0	0.00	14	28.57	15	30.61	17	34.69	3	6.12	0	0.00	49		
- วิทยาการคอมพิวเตอร์	0	0.00	1	100.00	0	0.00	0	0.00	0	0.00	0	0.00	1		
- วิศวกรรมซอฟต์แวร์	0	0.00	1	3.85	12	46.15	8	30.77	5	19.23	0	0.00	26		
คณะพลังงานสิ่งแวดล้อมและวัสดุ	0	0.00	29	38.67	24	32.00	17	22.67	5	6.67	0	0.00	75		
- การออกแบบและผลิตแบบบูรณาการ	0	0.00	0	0.00	1	50.00	1	50.00	0	0.00	0	0.00	2		
- เทคโนโลยีการจัดการพลังงาน	0	0.00	20	44.44	12	26.67	12	26.67	1	2.22	0	0.00	45		
- เทคโนโลยีพลังงาน	0	0.00	3	25.00	6	50.00	1	8.33	2	16.67	0	0.00	12		
- เทคโนโลยีวัสดุ	0	0.00	1	16.67	2	33.33	1	16.67	2	33.33	0	0.00	6		
- เทคโนโลยีสิ่งแวดล้อม	0	0.00	2	66.67	1	33.33	0	0.00	0	0.00	0	0.00	3		
- เทคโนโลยีอวกาศ	0	0.00	3	42.86	2	28.57	2	28.57	0	0.00	0	0.00	7		
คณะวิทยาศาสตร์	0	0.00	2	3.08	16	24.62	30	46.15	17	26.15	0	0.00	65		
- การสอนคณิตศาสตร์	0	0.00	0	0.00	3	27.27	3	27.27	3	27.27	0	0.00	11		
- คณิตศาสตร์ประยุกต์	0	0.00	0	0.00	3	18.75	5	31.25	8	50.00	0	0.00	16		
- เคมี	0	0.00	0	0.00	1	16.67	4	66.67	1	16.67	0	0.00	6		
- เคมีศึกษา	0	0.00	0	0.00	0	0.00	5	83.33	1	16.67	0	0.00	6		
- เคมีอุตสาหกรรม	0	0.00	0	0.00	0	0.00	1	100.00	0	0.00	0	0.00	1		
- จุลชีววิทยาประยุกต์	0	0.00	0	0.00	0	0.00	1	50.00	0	0.00	0	0.00	2		
- ฟิสิกส์	0	0.00	0	0.00	2	20.00	6	60.00	2	20.00	0	0.00	10		
- ฟิสิกส์ศึกษา	0	0.00	0	0.00	2	40.00	3	60.00	0	0.00	0	0.00	5		
- วิทยาศาสตร์ชีวภาพ	0	0.00	0	0.00	0	0.00	0	0.00	1	100.00	0	0.00	1		
- วิทยาศาสตร์นาโนและเทคโนโลยีชีวภาพ	0	0.00	0	0.00	4	57.14	2	28.57	1	14.29	0	0.00	7		

ตาราง ค 22 จำนวนนักศึกษาใหม่ระดับบัณฑิตศึกษา ปีการศึกษา 2559 จำแนกตามคณะและแผนเฉลี่ยสะสมขั้นต้นที่ทยอยของนักศึกษา ก่อนเข้าศึกษาต่อที่ มจร. (ต่อ)

คณะ/สาขาวิชา	ต่ำกว่า 2.00		2.00		2.01 - 2.50		2.51 - 3.00		3.01 - 3.50		3.51 - 4.00		ไม่ระบุ		รวมทั้งหมด
	จำนวน	ร้อยละ	จำนวน	ร้อยละ	จำนวน	ร้อยละ	จำนวน	ร้อยละ	จำนวน	ร้อยละ	จำนวน	ร้อยละ	จำนวน	ร้อยละ	
คณะศึกษาศาสตร์	0	0.00	2	0.58	80	23.32	115	33.53	107	31.20	37	10.79	2	0.58	343
- เทคโนโลยีการขึ้นรูปวัสดุและนวัตกรรมการผลิต	0	0.00	0	0.00	1	8.33	5	41.67	6	50.00	0	0.00	0	0.00	12
- เทคโนโลยีวิศวกรรมไฟฟ้าและสารสนเทศ	0	0.00	0	0.00	0	0.00	0	0.00	3	100.00	0	0.00	0	0.00	3
- เทคโนโลยีวิศวกรรมโยธา	0	0.00	0	0.00	8	36.10	8	38.10	5	23.81	0	0.00	0	0.00	21
- วิศวกรรมเครื่องกล	0	0.00	0	0.00	10	52.63	4	21.05	4	21.05	1	5.26	0	0.00	19
- วิศวกรรมคอมพิวเตอร์	0	0.00	0	0.00	0	0.00	4	19.05	9	42.86	7	33.33	1	4.76	21
- วิศวกรรมเคมี	0	0.00	0	0.00	2	6.90	4	13.79	16	55.17	7	24.14	0	0.00	29
- วิศวกรรมเครื่องกล	0	0.00	0	0.00	4	30.77	6	46.15	2	15.38	1	7.69	0	0.00	13
- วิศวกรรมชีวภาพ	0	0.00	0	0.00	0	0.00	0	0.00	3	37.50	4	50.00	1	12.50	8
- วิศวกรรมไฟฟ้า	0	0.00	0	0.00	5	23.81	10	47.62	4	19.05	2	9.52	0	0.00	21
- วิศวกรรมไฟฟ้าและคอมพิวเตอร์	0	0.00	0	0.00	0	0.00	0	0.00	2	40.00	3	60.00	0	0.00	5
- วิศวกรรมโยธา	0	0.00	0	0.00	1	5.56	11	61.11	4	22.22	2	11.11	0	0.00	18
- วิศวกรรมโยธาและสารสนเทศ	0	0.00	0	0.00	2	33.33	3	50.00	1	16.67	0	0.00	0	0.00	6
- วิศวกรรมโยธา	0	0.00	0	0.00	5	16.13	8	25.81	15	48.39	3	9.68	0	0.00	31
- วิศวกรรมและการบริหารการก่อสร้าง	0	0.00	1	4.76	8	38.10	5	23.81	6	28.57	1	4.76	0	0.00	21
- วิศวกรรมโลหการ	0	0.00	0	0.00	5	45.45	5	45.45	1	9.09	0	0.00	0	0.00	11
- วิศวกรรมสิ่งแวดล้อม	0	0.00	0	0.00	6	22.22	15	55.56	3	11.11	3	11.11	0	0.00	27
- วิศวกรรมอาหาร	0	0.00	0	0.00	2	8.70	9	39.13	11	47.83	1	4.35	0	0.00	23
- วิศวกรรมอุตสาหการและระบบการผลิต (ป.โท)	0	0.00	1	1.92	21	40.38	18	34.62	11	21.15	1	1.92	0	0.00	52
- วิศวกรรมอุตสาหการและระบบการผลิต (ป.เอก)	0	0.00	0	0.00	0	0.00	0	0.00	1	50.00	1	50.00	0	0.00	2
คณะศิลปศาสตร์	0	0.00	0	0.00	4	14.29	7	25.00	6	21.43	7	25.00	4	14.29	28
- ภาษาศาสตร์ประยุกต์ด้านการสอนภาษาอังกฤษ	0	0.00	0	0.00	0	0.00	3	33.33	1	11.11	2	22.22	3	33.33	9
- ภาษาอังกฤษเพื่อการสื่อสารในวิชาชีพและนานาชาติ	0	0.00	0	0.00	3	17.65	4	23.53	4	23.53	5	29.41	1	5.88	17
- สังคมศาสตร์สิ่งแวดล้อม	0	0.00	0	0.00	1	50.00	0	0.00	1	50.00	0	0.00	0	0.00	2
คณะสถาปัตยกรรมศาสตร์และการออกแบบ	0	0.00	0	0.00	0	0.00	3	42.86	2	28.57	1	14.29	1	14.29	7
- การออกแบบและวางแผน	0	0.00	2	0.90	58	26.24	84	38.01	62	28.05	15	6.79	0	0.00	221
บัณฑิตวิทยาลัยการและการและนวัตกรรม	0	0.00	1	0.79	35	27.56	50	39.37	32	25.20	9	7.09	0	0.00	127
- การจัดการโลจิสติกส์และซัพพลายเชน	0	0.00	1	2.04	16	32.65	11	22.45	18	36.73	3	6.12	0	0.00	49
- การจัดการสำหรับการเป็นผู้ประกอบการ	0	0.00	0	0.00	7	15.56	23	51.11	12	26.67	3	6.67	0	0.00	45
บัณฑิตวิทยาลัยร่วมด้านพลังงานและสิ่งแวดล้อม	0	0.00	0	0.00	0	0.00	10	32.26	9	29.03	11	35.48	1	3.23	31
- เทคโนโลยีพลังงาน	0	0.00	0	0.00	0	0.00	1	12.50	4	50.00	3	37.50	0	0.00	8
- เทคโนโลยีและการจัดการพลังงาน	0	0.00	0	0.00	0	0.00	5	41.67	5	41.67	1	8.33	1	8.33	12
- เทคโนโลยีและการจัดการสิ่งแวดล้อม	0	0.00	0	0.00	0	0.00	4	80.00	0	0.00	1	20.00	0	0.00	5
วิทยาลัยสหวิทยาการ	0	0.00	0	0.00	0	0.00	0	0.00	0	0.00	6	100.00	0	0.00	6
- วิทยาลัยสหวิทยาการ	0	0.00	0	0.00	0	0.00	0	0.00	0	0.00	0	0.00	2	100.00	2
- สาขาวิชาศึกษาศาสตร์และเทคโนโลยี	0	0.00	0	0.00	0	0.00	0	0.00	0	0.00	0	0.00	2	100.00	2
สถาบันวิชาการหุ่นยนต์ภาคสนาม	0	0.00	0	0.00	2	22.22	2	22.22	3	33.33	2	22.22	0	0.00	9
- วิทยาการหุ่นยนต์และระบบอัตโนมัติ	0	0.00	0	0.00	2	22.22	2	22.22	3	33.33	2	22.22	0	0.00	9
รวม	1	0.09	4	0.37	238	22.31	354	33.18	320	29.99	130	12.18	20	1.87	1,067



ตาราง ค 23 จำนวนนักเรียนใหม่ระดับบัณฑิตศึกษา (สายอาชีพ) ปีการศึกษา 2559 จำแนกตามสถาบันที่สำเร็จการศึกษา ก่อนเข้าศึกษาต่อใน มจร. และคณะวิชาที่เข้าศึกษาต่อ (ต่อ)

คณะ/สาขาวิชา	ครุศาสตร์		เทคโนโลยีสารสนเทศ		วิทยาศาสตร์		สถาปัตยกรรม ออกแบบ		สถาบันวิชาการ หุ่นยนต์ภาคสนาม		คณะพลังงาน สิ่งแวดล้อมและวัสดุ		คณะทรัพยากร ชีวมณฑลและ เทคโนโลยี		คณะศิลปศาสตร์		บัณฑิตวิทยาลัยร่วม ด้านพลังงานและ สิ่งแวดล้อม		บัณฑิตวิทยาลัย การจัดการและ นวัตกรรม		วิทยาลัยสหวิทยาการ		รวม ทั้งหมด
	จำนวน	ร้อยละ	จำนวน	ร้อยละ	จำนวน	ร้อยละ	จำนวน	ร้อยละ	จำนวน	ร้อยละ	จำนวน	ร้อยละ	จำนวน	ร้อยละ	จำนวน	ร้อยละ	จำนวน	ร้อยละ	จำนวน	ร้อยละ	จำนวน	ร้อยละ	
มหาวิทยาลัยราชภัฏวไลยอลงกรณ์	1	100.00	0	0.00	0	0.00	0	0.00	0	0.00	0	0.00	0	0.00	0	0.00	0	0.00	0	0.00	0	0.00	1
มหาวิทยาลัยราชภัฏวไลยอลงกรณ์	0	0.00	1	16.67	0	0.00	2	33.33	0	0.00	1	16.67	0	0.00	0	0.00	0	0.00	0	0.00	2	33.33	6
มหาวิทยาลัยราชภัฏวไลยอลงกรณ์	2	9.52	2	9.52	9	42.86	2	9.52	0	0.00	3	14.29	0	0.00	0	0.00	1	4.76	0	0.00	0	0.00	21
มหาวิทยาลัยราชภัฏวไลยอลงกรณ์	0	0.00	0	0.00	0	0.00	10	83.33	0	0.00	1	8.33	0	0.00	0	0.00	0	0.00	0	0.00	1	8.33	12
มหาวิทยาลัยราชภัฏวไลยอลงกรณ์	1	16.67	0	0.00	0	0.00	2	33.33	0	0.00	0	0.00	0	0.00	0	0.00	0	0.00	0	0.00	3	50.00	6
มหาวิทยาลัยราชภัฏวไลยอลงกรณ์	0	0.00	1	25.00	0	0.00	2	50.00	0	0.00	0	0.00	0	0.00	0	0.00	1	25.00	0	0.00	0	0.00	4
มหาวิทยาลัยราชภัฏวไลยอลงกรณ์	1	3.57	4	14.29	4	14.29	11	39.29	0	0.00	3	10.71	0	0.00	0	0.00	1	3.57	0	0.00	4	14.29	28
มหาวิทยาลัยราชภัฏวไลยอลงกรณ์	0	0.00	1	20.00	0	0.00	0	0.00	0	0.00	0	0.00	0	0.00	0	0.00	0	0.00	0	0.00	4	80.00	5
มหาวิทยาลัยราชภัฏวไลยอลงกรณ์	1	4.17	4	16.67	2	8.33	9	37.50	0	0.00	0	0.00	0	0.00	2	8.33	1	4.17	1	4.17	3	12.50	24
มหาวิทยาลัยราชภัฏวไลยอลงกรณ์	1	100.00	0	0.00	0	0.00	0	0.00	0	0.00	0	0.00	0	0.00	0	0.00	0	0.00	0	0.00	0	0.00	1
มหาวิทยาลัยราชภัฏวไลยอลงกรณ์	0	0.00	0	0.00	0	0.00	0	0.00	0	0.00	0	0.00	0	0.00	0	0.00	0	0.00	1	100.00	0	0.00	1
มหาวิทยาลัยราชภัฏวไลยอลงกรณ์	0	0.00	0	0.00	0	0.00	0	0.00	0	0.00	0	0.00	0	0.00	0	0.00	0	0.00	0	0.00	1	100.00	1
มหาวิทยาลัยราชภัฏวไลยอลงกรณ์	1	12.50	2	25.00	0	0.00	2	25.00	0	0.00	0	0.00	0	0.00	0	0.00	0	0.00	0	0.00	3	37.50	8
มหาวิทยาลัยราชภัฏวไลยอลงกรณ์	0	0.00	0	0.00	0	0.00	0	0.00	0	0.00	0	0.00	0	0.00	0	0.00	1	50.00	0	0.00	1	50.00	2
มหาวิทยาลัยราชภัฏวไลยอลงกรณ์	0	0.00	5	38.46	0	0.00	0	0.00	0	0.00	0	0.00	0	0.00	0	0.00	0	0.00	0	0.00	8	61.54	13
มหาวิทยาลัยราชภัฏวไลยอลงกรณ์	0	0.00	0	0.00	0	0.00	0	0.00	0	0.00	0	0.00	0	0.00	0	0.00	0	0.00	0	0.00	1	100.00	1
มหาวิทยาลัยราชภัฏวไลยอลงกรณ์	3	60.00	0	0.00	0	0.00	0	0.00	0	0.00	0	0.00	0	0.00	0	0.00	0	0.00	0	0.00	2	40.00	5
มหาวิทยาลัยราชภัฏวไลยอลงกรณ์	1	5.56	3	16.67	1	5.56	3	16.67	0	0.00	1	5.56	0	0.00	0	0.00	1	5.56	0	0.00	7	38.89	18
มหาวิทยาลัยราชภัฏวไลยอลงกรณ์	0	0.00	0	0.00	0	0.00	0	0.00	0	0.00	0	0.00	0	0.00	0	0.00	0	0.00	0	0.00	0	0.00	1
มหาวิทยาลัยราชภัฏวไลยอลงกรณ์	0	0.00	8	28.57	6	21.43	7	25.00	0	0.00	2	7.14	3	10.71	0	0.00	0	0.00	0	0.00	4	26.67	28
มหาวิทยาลัยราชภัฏวไลยอลงกรณ์	0	0.00	5	33.33	0	0.00	5	33.33	0	0.00	0	0.00	0	0.00	0	0.00	1	6.67	0	0.00	2	7.14	15
มหาวิทยาลัยราชภัฏวไลยอลงกรณ์	0	0.00	0	0.00	0	0.00	0	0.00	0	0.00	0	0.00	0	0.00	0	0.00	0	0.00	0	0.00	1	100.00	1
มหาวิทยาลัยราชภัฏวไลยอลงกรณ์	0	0.00	0	0.00	0	0.00	0	0.00	0	0.00	0	0.00	0	0.00	0	0.00	0	0.00	0	0.00	0	0.00	1
มหาวิทยาลัยราชภัฏวไลยอลงกรณ์	0	0.00	1	14.29	1	14.29	3	42.86	0	0.00	1	14.29	0	0.00	0	0.00	0	0.00	1	14.29	0	0.00	7
มหาวิทยาลัยราชภัฏวไลยอลงกรณ์	32	9.33	27	7.87	17	4.96	145	42.27	2	0.58	4	1.17	35	10.20	9	2.62	0	0.00	12	3.50	60	17.49	343
มหาวิทยาลัยราชภัฏวไลยอลงกรณ์	1	2.44	7	17.07	2	4.88	18	43.90	0	0.00	0	0.00	6	14.63	2	4.88	0	0.00	1	2.44	4	9.76	41
มหาวิทยาลัยราชภัฏวไลยอลงกรณ์	0	0.00	2	100.00	0	0.00	0	0.00	0	0.00	0	0.00	0	0.00	0	0.00	0	0.00	0	0.00	0	0.00	2
มหาวิทยาลัยราชภัฏวไลยอลงกรณ์	0	0.00	1	11.11	0	0.00	6	66.67	0	0.00	1	11.11	0	0.00	0	0.00	0	0.00	0	0.00	1	11.11	9
มหาวิทยาลัยราชภัฏวไลยอลงกรณ์	1	7.14	4	28.57	0	0.00	2	14.29	0	0.00	0	0.00	0	0.00	0	0.00	1	7.14	0	0.00	6	42.86	14
มหาวิทยาลัยราชภัฏวไลยอลงกรณ์	0	0.00	0	0.00	0	0.00	0	0.00	0	0.00	0	0.00	0	0.00	0	0.00	0	0.00	0	0.00	3	100.00	3
มหาวิทยาลัยราชภัฏวไลยอลงกรณ์	3	20.00	1	6.67	0	0.00	6	40.00	0	0.00	1	6.67	0	0.00	0	0.00	0	0.00	0	0.00	4	26.67	15
มหาวิทยาลัยราชภัฏวไลยอลงกรณ์	0	0.00	2	66.67	0	0.00	0	0.00	0	0.00	0	0.00	0	0.00	0	0.00	0	0.00	0	0.00	1	33.33	3
มหาวิทยาลัยราชภัฏวไลยอลงกรณ์	4	19.05	4	19.05	1	4.76	6	28.57	0	0.00	0	0.00	0	0.00	0	0.00	0	0.00	0	0.00	6	28.57	21
มหาวิทยาลัยราชภัฏวไลยอลงกรณ์	0	0.00	1	100.00	0	0.00	0	0.00	0	0.00	0	0.00	0	0.00	0	0.00	0	0.00	0	0.00	0	0.00	1
มหาวิทยาลัยราชภัฏวไลยอลงกรณ์	0	0.00	0	0.00	0	0.00	0	0.00	0	0.00	0	0.00	0	0.00	0	0.00	0	0.00	0	0.00	1	100.00	1
มหาวิทยาลัยราชภัฏวไลยอลงกรณ์	0	0.00	0	0.00	0	0.00	0	0.00	0	0.00	0	0.00	0	0.00	0	0.00	0	0.00	0	0.00	0	0.00	1



ตาราง ค 23 จำนวนนักศึกษาใหม่ระดับบัณฑิตศึกษา (สายอาชีพ) ปีการศึกษา 2559 จำแนกตามสถาบันที่สำเร็จการศึกษาก่อนเข้าศึกษาต่อใน มจร. และคณะวิชาที่เข้าศึกษาต่อ (ต่อ)

คณะ/สาขาวิชา	คุรุศาสตร์		เทคโนโลยีสารสนเทศ		วิทยาศาสตร์		สถาปัตยกรรมศาสตร์		สถาปัตยกรรม ออกแบบ		สถาบันวิชาการ		คณะศึกษาศาสตร์		บัณฑิตวิทยาลัยร่วม		บัณฑิตวิทยาลัย การจัดการและ นวัตกรรม		วิทยาลัยสหวิทยาการ		รวมทั้งหมด
	จำนวน	ร้อยละ	จำนวน	ร้อยละ	จำนวน	ร้อยละ	จำนวน	ร้อยละ	จำนวน	ร้อยละ	จำนวน	ร้อยละ	จำนวน	ร้อยละ	จำนวน	ร้อยละ	จำนวน	ร้อยละ	จำนวน	ร้อยละ	
มหาวิทยาลัยเทคโนโลยีราชมงคลพระนคร วิทยาเขตพระนครเหนือ	0	0.00	0	0.00	0	0.00	1	33.33	0	0.00	0	0.00	0	0.00	0	0.00	1	33.33	0	0.00	3
มหาวิทยาลัยเทคโนโลยีราชมงคลธัญบุรี วิทยาเขต บางเขน	0	0.00	3	42.86	0	0.00	0	0.00	0	0.00	0	0.00	0	0.00	0	0.00	4	57.14	0	0.00	7
บัณฑิตวิทยาลัย จักรวรรดิ	0	0.00	0	0.00	0	0.00	1	100.00	0	0.00	0	0.00	0	0.00	0	0.00	0	0.00	0	0.00	1
มหาวิทยาลัยเทคโนโลยีราชมงคลรัตนโกสินทร์ วิทยาเขต ศาเลาษา	0	0.00	0	0.00	0	0.00	0	0.00	0	0.00	0	0.00	0	0.00	0	0.00	0	0.00	0	0.00	1
มหาวิทยาลัยเทคโนโลยีราชมงคลธัญบุรี วิทยาเขตตาก	0	0.00	0	0.00	0	0.00	1	100.00	0	0.00	0	0.00	0	0.00	0	0.00	0	0.00	0	0.00	1
มหาวิทยาลัยเทคโนโลยีราชมงคลรัตนโกสินทร์ วิทยาเขต พิษณุโลก	1	100.00	0	0.00	0	0.00	0	0.00	0	0.00	0	0.00	0	0.00	0	0.00	0	0.00	0	0.00	1
มหาวิทยาลัยเทคโนโลยีราชมงคลรัตนโกสินทร์ วิทยาเขตภาค	1	100.00	0	0.00	0	0.00	0	0.00	0	0.00	0	0.00	0	0.00	0	0.00	0	0.00	0	0.00	1
วิทยาลัยจังหวัดเชียงใหม่	0	0.00	1	100.00	0	0.00	0	0.00	0	0.00	0	0.00	0	0.00	0	0.00	0	0.00	0	0.00	1
มหาวิทยาลัยเทคโนโลยีราชมงคลรัตนโกสินทร์ วิทยาเขตบาง	2	66.67	1	33.33	0	0.00	0	0.00	0	0.00	0	0.00	0	0.00	0	0.00	0	0.00	0	0.00	3
มหาวิทยาลัยเทคโนโลยีราชมงคลสุวรรณภูมิ วิทยาเขต นนทบุรี	0	0.00	0	0.00	0	0.00	2	66.67	0	0.00	0	0.00	0	0.00	0	0.00	0	0.00	0	0.00	3
มหาวิทยาลัยเทคโนโลยีราชมงคลสุวรรณภูมิ วิทยาเขต สุพรรณบุรี	1	100.00	0	0.00	0	0.00	0	0.00	0	0.00	0	0.00	0	0.00	0	0.00	0	0.00	0	0.00	1
มหาวิทยาลัยเทคโนโลยีราชมงคลธัญบุรี วิทยาเขตบางเขน	1	33.33	0	0.00	0	0.00	1	33.33	0	0.00	0	0.00	0	0.00	0	0.00	0	0.00	1	33.33	3
มหาวิทยาลัยเทคโนโลยีราชมงคลธัญบุรี วิทยาเขตบางเขน	0	0.00	0	0.00	0	0.00	2	100.00	0	0.00	0	0.00	0	0.00	0	0.00	0	0.00	0	0.00	2
มหาวิทยาลัยเทคโนโลยีราชมงคลธัญบุรี วิทยาเขตภาค	1	33.33	1	33.33	0	0.00	0	0.00	0	0.00	0	0.00	0	0.00	0	0.00	0	0.00	1	33.33	3
มหาวิทยาลัยเทคโนโลยีราชมงคลธัญบุรี วิทยาเขตภาค	0	0.00	2	14.29	0	0.00	8	57.14	0	0.00	1	7.14	0	0.00	1	7.14	1	7.14	0	0.00	14
มหาวิทยาลัยเอเซียอาคเนย์	0	0.00	2	22.22	0	0.00	3	33.33	0	0.00	0	0.00	0	0.00	0	0.00	4	44.44	0	0.00	9
มหาวิทยาลัยแม่ฟ้าหลวง	0	0.00	1	33.33	0	0.00	0	0.00	0	0.00	0	0.00	0	0.00	0	0.00	0	0.00	0	0.00	3
มหาวิทยาลัยแม่โจ้	0	0.00	1	20.00	2	40.00	2	40.00	0	0.00	0	0.00	0	0.00	0	0.00	0	0.00	0	0.00	5
วิทยาลัยอุตสาหกรรม	0	0.00	0	0.00	0	0.00	0	0.00	0	0.00	0	0.00	0	0.00	0	0.00	1	100.00	0	0.00	1
วิทยาลัยบริหารการสห	1	100.00	0	0.00	0	0.00	0	0.00	0	0.00	0	0.00	0	0.00	0	0.00	0	0.00	0	0.00	1
วิทยาลัยบริหารการ	0	0.00	0	0.00	0	0.00	0	0.00	0	0.00	0	0.00	0	0.00	0	0.00	0	0.00	0	0.00	1
สถาบันบัณฑิตพัฒนบริหารศาสตร์	0	0.00	0	0.00	1	100.00	0	0.00	0	0.00	0	0.00	0	0.00	0	0.00	0	0.00	0	0.00	1
สถาบันเทคโนโลยีพระจอมเกล้าพระนครเหนือ วิทยาเขต	0	0.00	0	0.00	0	0.00	2	100.00	0	0.00	0	0.00	0	0.00	0	0.00	0	0.00	0	0.00	2
สถาบันเทคโนโลยีพระจอมเกล้าพระนครเหนือ วิทยาเขต	1	50.00	1	50.00	0	0.00	0	0.00	0	0.00	0	0.00	0	0.00	0	0.00	0	0.00	0	0.00	2
สถาบันเทคโนโลยีพระจอมเกล้าเจ้าคุณทหารลาดกระบัง	2	4.17	7	14.58	2	4.17	17	35.42	0	0.00	6	12.50	2	4.17	1	2.08	9	18.75	0	0.00	48
สถาบันเทคโนโลยีพระจอมเกล้าเจ้าคุณทหารลาดกระบัง วิทยาเขตสมุทร	0	0.00	0	0.00	0	0.00	0	0.00	0	0.00	0	0.00	0	0.00	0	0.00	1	100.00	0	0.00	1
สถาบันเทคโนโลยีพระจอมเกล้าเจ้าคุณทหารลาดกระบัง	0	0.00	2	100.00	0	0.00	0	0.00	0	0.00	0	0.00	0	0.00	0	0.00	0	0.00	0	0.00	2
โรงเรียนนายร้อยตำรวจ	0	0.00	1	100.00	0	0.00	0	0.00	0	0.00	0	0.00	0	0.00	0	0.00	0	0.00	0	0.00	1
โรงเรียนนายร้อยพระจุลจอมเกล้า	0	0.00	1	100.00	0	0.00	0	0.00	0	0.00	0	0.00	0	0.00	0	0.00	0	0.00	0	0.00	1
ไม่ระบุ	0	0.00	1	100.00	0	0.00	0	0.00	0	0.00	0	0.00	0	0.00	0	0.00	0	0.00	0	0.00	1
ไม่ระบุสถาบันที่สำเร็จการศึกษาก่อนเข้าศึกษาใน มจร.	0	0.00	0	0.00	0	0.00	3	12.50	2	8.33	0	0.00	8	33.33	6	25.00	0	0.00	0	0.00	24
รวม	78	7.31	177	16.59	65	6.09	343	32.15	7	0.66	9	0.84	75	7.03	28	2.62	221	20.71	2	0.19	1,067

ตาราง ค 24 จำนวนนักศึกษาใหม่ระดับบัณฑิตศึกษา ปีการศึกษา 2559 จำแนกตามการได้รับรางวัลเรียนดี

คณะ/สาขาวิชา	ไม่ได้รับ		ได้รับ		จำนวน	ร้อยละ	เคยได้รับ		รวมทั้งหมด
	จำนวน	ร้อยละ	จำนวน	ร้อยละ					
คณะครุศาสตร์อุตสาหกรรมและเทคโนโลยี	70	89.74	8	10.26	78				
- คอมพิวเตอร์และเทคโนโลยีสารสนเทศ	6	100.00	0	0.00	6				
- เทคโนโลยีการพิมพ์และบรรจุภัณฑ์	8	88.89	1	11.11	9				
- เทคโนโลยีการเรือนและสื่อสารมวลชน	24	88.89	3	11.11	27				
- นวัตกรรมเครื่องเรือนและเทคโนโลยี	8	88.89	1	11.11	9				
- นวัตกรรมเครื่องกล	6	85.71	1	14.29	7				
- นวัตกรรมไฟฟ้า	9	90.00	1	10.00	10				
- นวัตกรรมโยธา	3	75.00	1	25.00	4				
- นวัตกรรมอุตสาหการ	6	100.00	0	0.00	6				
คณะทรัพยากรชีวภาพและเทคโนโลยี	22	70.97	9	29.03	31				
- การจัดการทรัพยากรชีวภาพ	3	100.00	0	0.00	3				
- ชีวสารสนเทศและชีววิทยาระบบ	3	75.00	1	25.00	4				
- เทคโนโลยีชีวเคมี	3	42.86	4	57.14	7				
- เทคโนโลยีชีวภาพ	6	66.67	3	33.33	9				
- เทคโนโลยีหลังการเก็บเกี่ยว	7	87.50	1	12.50	8				
คณะเทคโนโลยีสารสนเทศ	165	93.22	12	6.78	177				
- เทคโนโลยีสารสนเทศ	94	93.07	7	6.93	101				
- ระบบสารสนเทศทางธุรกิจ	47	95.92	2	4.08	49				
- วิทยาการคอมพิวเตอร์	1	100.00	0	0.00	1				
- วิศวกรรมซอฟต์แวร์	23	88.46	3	11.54	26				
คณะพลังงานสิ่งแวดล้อมและวัสดุ	70	93.33	5	6.67	75				
- การออกแบบและผลิตแบบบูรณาการ	2	100.00	0	0.00	2				
- เทคโนโลยีการจัดการพลังงาน	43	95.56	2	4.44	45				
- เทคโนโลยีพลังงาน	9	75.00	3	25.00	12				
- เทคโนโลยีวัสดุ	6	100.00	0	0.00	6				
- เทคโนโลยีสิ่งแวดล้อม	3	100.00	0	0.00	3				
- เทคโนโลยีสิ่งแวดลอม	7	100.00	0	0.00	7				
คณะวิทยาศาสตร์	53	81.54	12	18.46	65				
- การสอนคณิตศาสตร์	9	81.82	2	18.18	11				
- คณิตศาสตร์ประยุกต์	10	62.50	6	37.50	16				
- เคมี	5	83.33	1	16.67	6				
- เคมีศึกษา	5	83.33	1	16.67	6				
- เคมีอุตสาหกรรม	1	100.00	0	0.00	1				
- จิตชีววิทยาประยุกต์	2	100.00	0	0.00	2				
- ฟิสิกส์	10	100.00	0	0.00	10				
- ฟิสิกส์ศึกษา	5	100.00	0	0.00	5				
- วิทยาศาสตร์ชีวภาพ	1	100.00	0	0.00	1				
- วิทยาศาสตร์นาโนและเทคโนโลยีนาโน	5	71.43	2	28.57	7				

ตาราง ค 24 จำนวนนักศึกษาใหม่ระดับบัณฑิตศึกษา ปีการศึกษา 2559 จำนวนตามผลการได้รับรางวัลเรียนดี (ต่อ)

คณะ/สาขาวิชา	ไม่ได้รับ		ได้รับ		รวมทั้งหมด
	จำนวน	ร้อยละ	จำนวน	ร้อยละ	
คณะวิศวกรรมศาสตร์	314	91.55	29	8.45	343
- เทคโนโลยีการขึ้นรูปวัสดุและนวัตกรรมการผลิต	12	100.00	0	0.00	12
- เทคโนโลยีวิศวกรรมไฟฟ้าและสารสนเทศ	3	100.00	0	0.00	3
- เทคโนโลยีวิศวกรรมโยธา	18	85.71	3	14.29	21
- วิศวกรรมเครื่องกล	17	89.47	2	10.53	19
- วิศวกรรมคอมพิวเตอร์	20	95.24	1	4.76	21
- วิศวกรรมเคมี	22	75.86	7	24.14	29
- วิศวกรรมเครื่องกล	13	100.00	0	0.00	13
- วิศวกรรมชีวภาพ	8	100.00	0	0.00	8
- วิศวกรรมไฟฟ้า	18	85.71	3	14.29	21
- วิศวกรรมไฟฟ้าและคอมพิวเตอร์	4	80.00	1	20.00	5
- วิศวกรรมไฟฟ้าและสารสนเทศ	18	100.00	0	0.00	18
- วิศวกรรมยานยนต์	6	100.00	0	0.00	6
- วิศวกรรมโยธา	30	96.77	1	3.23	31
- วิศวกรรมและการบริหารการก่อสร้าง	20	95.24	1	4.76	21
- วิศวกรรมโลหการ	10	90.91	1	9.09	11
- วิศวกรรมสิ่งแวดล้อม	25	92.59	2	7.41	27
- วิศวกรรมอาหาร	20	86.96	3	13.04	23
- วิศวกรรมอุตสาหการและระบบการผลิต (ป.โท)	49	94.23	3	5.77	52
- วิศวกรรมอุตสาหการและระบบการผลิต (ป.เอก)	1	50.00	1	50.00	2
- คณะศิลปศาสตร์	22	78.57	6	21.43	28
- ภาษาศาสตร์ประยุกต์ด้านการสอนภาษาอังกฤษ	8	88.89	1	11.11	9
- ภาษาอังกฤษเพื่อการสื่อสารในวิชาชีพและนานาชาติ	12	70.59	5	29.41	17
- สังคมศาสตร์สิ่งแวดล้อม	2	100.00	0	0.00	2
- การออกแบบและวงแหวน	7	100.00	0	0.00	7
- การออกแบบและการจัดการและนวัตกรรม	198	89.59	23	10.41	221
- บัณฑิตวิทยาลัยการจัดการและนวัตกรรม	116	91.34	11	8.66	127
- การจัดการโลจิสติกส์และซัพพลายเชน	41	83.67	8	16.33	49
- การจัดการสำหรับการเป็นผู้ประกอบการ	41	91.11	4	8.89	45
- บัณฑิตวิทยาลัยร่วมด้านพลังงานและสิ่งแวดล้อม	23	74.19	8	25.81	31
- เทคโนโลยีพลังงาน	6	75.00	2	25.00	8
- เทคโนโลยีและการจัดการพลังงาน	10	83.33	2	16.67	12
- เทคโนโลยีและการจัดการสิ่งแวดล้อม	3	60.00	2	40.00	5
- เทคโนโลยีสิ่งแวดล้อม	4	66.67	2	33.33	6
- วิทยาลัยสหวิทยาการ	2	100.00	0	0.00	2
- สาขาวิชาเกษตรศาสตร์และเทคโนโลยี	2	100.00	0	0.00	2
- สถาบันวิทยาการทุนระดับภาคสนาม	8	88.89	1	11.11	9
- วิทยาการทุนระดับและระดับบัณฑิต	8	88.89	1	11.11	9
รวม	954	89.41	113	10.59	1,067

ตาราง ค 25 จำนวนนักศึกษาใหม่ระดับบัณฑิตศึกษา ปีการศึกษา 2559 จำแนกตามรายได้จากการทำงานเฉลี่ยต่อเดือน (ในกรณีคนทำงาน)

คณะ/สาขาวิชา	น้อยกว่า 6,500 บาท		6,501 - 12,500 บาท		12,501 - 18,500 บาท		18,501 - 25,000 บาท		25,001 - 35,000 บาท		มากกว่า 35,000 บาท		รวมทั้งหมด
	จำนวน	ร้อยละ	จำนวน	ร้อยละ	จำนวน	ร้อยละ	จำนวน	ร้อยละ	จำนวน	ร้อยละ	จำนวน	ร้อยละ	
คณะศึกษาศาสตร์อุตสาหกรรมและเทคโนโลยี	3	15.00	5	25.00	6	30.00	4	20.00	2	10.00	0	0.00	20
- คอมพิวเตอร์และเทคโนโลยีสารสนเทศ	0	0.00	0	0.00	1	100.00	0	0.00	0	0.00	0	0.00	1
- เทคโนโลยีการพิมพ์และบรรจุภัณฑ์	2	50.00	0	0.00	1	25.00	0	0.00	1	25.00	0	0.00	4
- เทคโนโลยีการพิมพ์และสื่อสารสนเทศ	1	12.50	3	37.50	4	50.00	0	0.00	0	0.00	0	0.00	8
- นวัตกรรมมารีเมอริ่งและเทคโนโลยี	0	0.00	1	50.00	0	0.00	1	50.00	0	0.00	0	0.00	2
- นวัตกรรมเครื่องกล	0	0.00	1	50.00	0	0.00	1	50.00	0	0.00	0	0.00	2
- นวัตกรรมไฟฟ้า	0	0.00	0	0.00	0	0.00	2	100.00	0	0.00	0	0.00	2
- นวัตกรรมอุตสาหกรรม	0	0.00	0	0.00	0	0.00	0	0.00	1	100.00	0	0.00	1
คณะทรัพยากรชีวภาพและเทคโนโลยี	3	100.00	0	0.00	0	0.00	0	0.00	0	0.00	0	0.00	3
- ชีวสารสนเทศและชีววิทยาระบบ	1	100.00	0	0.00	0	0.00	0	0.00	0	0.00	0	0.00	1
- เทคโนโลยีชีวเคมี	1	100.00	0	0.00	0	0.00	0	0.00	0	0.00	0	0.00	1
- เทคโนโลยีชีวภาพ	1	100.00	0	0.00	0	0.00	0	0.00	0	0.00	0	0.00	1
คณะเทคโนโลยีสารสนเทศ	2	8.00	4	16.00	6	24.00	3	12.00	6	24.00	4	16.00	25
- ระบบสารสนเทศทางธุรกิจ	1	5.88	4	23.53	4	23.53	1	5.88	5	29.41	2	11.76	17
- ระบบสารสนเทศทางธุรกิจ	0	0.00	0	0.00	1	33.33	1	33.33	0	0.00	1	33.33	3
- นวัตกรรมซอฟต์แวร์	1	20.00	0	0.00	1	20.00	1	20.00	1	20.00	1	20.00	5
คณะพลังงานสิ่งแวดล้อมและวัสดุ	1	9.09	0	0.00	2	18.18	2	18.18	2	18.18	4	36.36	11
- เทคโนโลยีการจัดการพลังงาน	0	0.00	0	0.00	1	14.29	2	28.57	1	14.29	3	42.86	7
- เทคโนโลยีพลังงาน	0	0.00	0	0.00	1	50.00	0	0.00	1	50.00	0	0.00	2
- เทคโนโลยีวัสดุ	1	100.00	0	0.00	0	0.00	0	0.00	0	0.00	0	0.00	1
- เทคโนโลยีอุณหภาพ	0	0.00	0	0.00	0	0.00	0	0.00	0	0.00	1	100.00	1
คณะวิทยาศาสตร์	6	42.86	3	21.43	3	21.43	1	7.14	0	0.00	1	7.14	14
- การออกแบบวัสดุศาสตร์	0	0.00	2	50.00	2	50.00	0	0.00	0	0.00	0	0.00	4
- คณิตศาสตร์ประยุกต์	2	100.00	0	0.00	0	0.00	0	0.00	0	0.00	0	0.00	2
- เคมี	1	100.00	0	0.00	0	0.00	0	0.00	0	0.00	0	0.00	1
- เคมีศึกษา	1	100.00	0	0.00	0	0.00	0	0.00	0	0.00	0	0.00	1
- ฟิสิกส์	2	100.00	0	0.00	0	0.00	0	0.00	0	0.00	0	0.00	2
- ฟิสิกส์ศึกษา	0	0.00	0	0.00	1	100.00	0	0.00	0	0.00	0	0.00	1
- วิทยาศาสตร์ชีวภาพ	0	0.00	0	0.00	0	0.00	0	0.00	0	0.00	1	100.00	1
- วิทยาศาสตร์นาโนและเทคโนโลยีชีวภาพ	0	0.00	1	50.00	0	0.00	1	50.00	0	0.00	0	0.00	2
คณะวิศวกรรมศาสตร์	17	24.29	13	18.57	12	17.14	12	17.14	7	10.00	9	12.86	70
- เทคโนโลยีการบูรณาการและนวัตกรรมการผลิต	0	0.00	2	66.67	0	0.00	0	0.00	1	33.33	0	0.00	3
- เทคโนโลยีวิศวกรรมไฟฟ้าและสารสนเทศ	0	0.00	0	0.00	0	0.00	0	0.00	1	100.00	0	0.00	1
- เทคโนโลยีวิศวกรรมโยธา	2	18.18	1	9.09	2	18.18	2	18.18	2	18.18	2	18.18	11
- วิศวกรรมเครื่องกล	0	0.00	0	0.00	0	0.00	2	33.33	0	0.00	4	66.67	6
- วิศวกรรมคอมพิวเตอร์	1	16.67	2	33.33	3	50.00	0	0.00	0	0.00	0	0.00	6
- วิศวกรรมเครื่องกล	1	33.33	1	33.33	0	0.00	0	0.00	0	0.00	1	33.33	3
- วิศวกรรมชีวภาพ	2	100.00	0	0.00	0	0.00	0	0.00	0	0.00	0	0.00	2
- วิศวกรรมไฟฟ้า	1	33.33	0	0.00	1	33.33	1	33.33	0	0.00	0	0.00	3
- วิศวกรรมไฟฟ้าและคอมพิวเตอร์	1	100.00	0	0.00	0	0.00	0	0.00	0	0.00	0	0.00	1

ตารางที่ ๒๕ จำนวนนักศึกษาใหม่ระดับบัณฑิตศึกษา ปีการศึกษา ๒๕๕๙ จำแนกตามรายได้จากการทำงานเฉลี่ยต่อเดือน (ในกรณีคนทำงาน) (ต่อ)

คณะ/สาขาวิชา	น้อยกว่า 6,500 บาท		6,501 - 12,500 บาท		12,501 - 18,500 บาท		18,501 - 25,000 บาท		25,001 - 35,000 บาท		มากกว่า 35,000 บาท		รวมทั้งหมด
	จำนวน	ร้อยละ	จำนวน	ร้อยละ	จำนวน	ร้อยละ	จำนวน	ร้อยละ	จำนวน	ร้อยละ	จำนวน	ร้อยละ	
- ศึกษาระดับปริญญาโทและเอกสหเทศ	2	22.22	0	0.00	1	11.11	5	55.56	1	11.11	0	0.00	9
- ศึกษาระดับปริญญาโท	3	75.00	1	25.00	0	0.00	0	0.00	0	0.00	0	0.00	4
- ศึกษาระดับปริญญาตรีและการก่อสร้าง	0	0.00	1	20.00	2	40.00	1	20.00	0	0.00	1	20.00	5
- ศึกษาระดับปริญญาตรี	0	0.00	1	100.00	0	0.00	0	0.00	0	0.00	0	0.00	1
- ศึกษาระดับปริญญาตรีและต่อ	2	100.00	0	0.00	0	0.00	0	0.00	0	0.00	0	0.00	2
- ศึกษาระดับปริญญาตรี	2	100.00	0	0.00	0	0.00	0	0.00	0	0.00	0	0.00	2
- ศึกษาระดับปริญญาตรีและการบริหาร (ป.โท)	0	0.00	3	30.00	3	30.00	1	10.00	2	20.00	1	10.00	10
- ศึกษาระดับปริญญาตรีและการบริหาร (ป.เอก)	0	0.00	1	100.00	0	0.00	0	0.00	0	0.00	0	0.00	1
- ศึกษาระดับปริญญาตรีและการบริหาร (ป.เอก)	1	20.00	1	20.00	0	0.00	1	20.00	2	40.00	0	0.00	5
- ศึกษาระดับปริญญาตรีและการบริหาร (ป.เอก)	0	0.00	1	100.00	0	0.00	0	0.00	0	0.00	0	0.00	1
- ศึกษาระดับปริญญาตรีและการบริหาร (ป.เอก)	1	25.00	0	0.00	0	0.00	1	25.00	2	50.00	0	0.00	4
- ศึกษาระดับปริญญาตรีและการบริหาร (ป.เอก)	0	0.00	1	50.00	1	50.00	0	0.00	0	0.00	0	0.00	2
- ศึกษาระดับปริญญาตรีและการบริหาร (ป.เอก)	0	0.00	1	50.00	1	50.00	0	0.00	0	0.00	0	0.00	2
- ศึกษาระดับปริญญาตรีและการบริหาร (ป.เอก)	9	22.50	6	15.00	4	10.00	6	15.00	6	15.00	9	22.50	40
- ศึกษาระดับปริญญาตรีและการบริหาร (ป.เอก)	4	17.39	3	13.04	2	8.70	6	26.09	2	8.70	6	26.09	23
- ศึกษาระดับปริญญาตรีและการบริหาร (ป.เอก)	4	40.00	1	10.00	2	20.00	0	0.00	2	20.00	1	10.00	10
- ศึกษาระดับปริญญาตรีและการบริหาร (ป.เอก)	1	14.29	2	28.57	0	0.00	0	0.00	2	28.57	2	28.57	7
- ศึกษาระดับปริญญาตรีและการบริหาร (ป.เอก)	6	60.00	1	10.00	2	20.00	0	0.00	0	0.00	1	10.00	10
- ศึกษาระดับปริญญาตรีและการบริหาร (ป.เอก)	1	50.00	1	50.00	0	0.00	0	0.00	0	0.00	0	0.00	2
- ศึกษาระดับปริญญาตรีและการบริหาร (ป.เอก)	4	100.00	0	0.00	0	0.00	0	0.00	0	0.00	0	0.00	4
- ศึกษาระดับปริญญาตรีและการบริหาร (ป.เอก)	1	50.00	0	0.00	1	50.00	0	0.00	0	0.00	0	0.00	2
- ศึกษาระดับปริญญาตรีและการบริหาร (ป.เอก)	0	0.00	0	0.00	1	50.00	0	0.00	0	0.00	1	50.00	2
- ศึกษาระดับปริญญาตรีและการบริหาร (ป.เอก)	1	25.00	1	25.00	0	0.00	0	0.00	1	25.00	1	25.00	4
- ศึกษาระดับปริญญาตรีและการบริหาร (ป.เอก)	1	25.00	1	25.00	0	0.00	0	0.00	1	25.00	1	25.00	4
รวม	49	24.02	35	17.16	36	17.65	29	14.22	26	12.75	29	14.22	204

ตาราง ค 26 จำนวนนักศึกษาใหม่ระดับบัณฑิตศึกษา ปีการศึกษา 2559 จำแนกตามค่าใช้จ่ายส่วนตัวต่อเดือน (ยกเว้นค่าหน่วยกิตและค่าบำรุงการศึกษา)

คณะ/สาขาวิชา	น้อยกว่า 2,000		2,001 - 2,500		2,501 - 3,000		3,001 - 3,500		3,501 - 4,000		4,001 - 4,500		4,501 - 5,000		5,001 - 5,500		มากกว่า 5,500		รวม ทั้งหมด	
	บาท		บาท		บาท		บาท		บาท		บาท		บาท		บาท		บาท			
	จำนวน	ร้อยละ	จำนวน	ร้อยละ	จำนวน	ร้อยละ	จำนวน	ร้อยละ	จำนวน	ร้อยละ	จำนวน	ร้อยละ	จำนวน	ร้อยละ	จำนวน	ร้อยละ	จำนวน	ร้อยละ		
คณะครุศาสตร์อุตสาหกรรมและเทคโนโลยี	1	1.28	0	0.00	3	3.85	4	5.13	7	8.97	3	3.85	5	6.41	9	11.54	44	56.41	1	1.28
- คอมพิวเตอร์และเทคโนโลยีสารสนเทศ	0	0.00	0	0.00	0	0.00	0	0.00	0	0.00	0	0.00	0	0.00	3	50.00	2	33.33	1	16.67
- เทคโนโลยีการพิมพ์และบรรจุภัณฑ์	1	11.11	0	0.00	0	0.00	1	11.11	0	0.00	0	0.00	0	0.00	1	11.11	6	66.67	0	0.00
- เทคโนโลยีการเรียนรู้ออนไลน์และสื่อสารมวลชน	0	0.00	1	3.70	1	3.70	1	3.70	4	14.81	3	11.11	1	3.70	1	3.70	15	55.56	0	0.00
- นวัตกรรมและการเรียนรู้และเทคโนโลยี	0	0.00	0	0.00	2	22.22	0	0.00	0	0.00	0	0.00	1	11.11	0	0.00	6	66.67	0	0.00
- วิศวกรรมเครื่องกล	0	0.00	0	0.00	0	0.00	2	28.57	2	28.57	0	0.00	0	0.00	0	0.00	3	42.86	0	0.00
- วิศวกรรมไฟฟ้า	0	0.00	0	0.00	0	0.00	0	0.00	1	10.00	0	0.00	0	0.00	1	10.00	8	80.00	0	0.00
- วิศวกรรมโยธา	0	0.00	0	0.00	0	0.00	0	0.00	0	0.00	0	0.00	0	0.00	0	0.00	3	75.00	0	0.00
- วิศวกรรมอุตสาหการ	0	0.00	0	0.00	0	0.00	0	0.00	0	0.00	0	0.00	2	33.33	3	50.00	1	16.67	0	0.00
คณะทรัพยากรชีวภาพและเทคโนโลยี	1	3.23	0	0.00	0	0.00	3	9.68	2	6.45	3	9.68	3	9.68	4	12.90	13	41.94	2	6.45
- การจัดการทรัพยากรชีวภาพ	1	33.33	0	0.00	0	0.00	0	0.00	0	0.00	0	0.00	0	0.00	1	33.33	1	33.33	0	0.00
- วิชาการสหศาสตร์และชีววิทยาระบบ	0	0.00	0	0.00	0	0.00	0	0.00	0	0.00	0	0.00	1	25.00	1	25.00	2	50.00	0	0.00
- เทคโนโลยีชีวเคมี	0	0.00	0	0.00	0	0.00	1	14.29	0	0.00	1	14.29	1	14.29	1	14.29	2	28.57	1	14.29
- เทคโนโลยีชีวภาพ	0	0.00	0	0.00	0	0.00	0	0.00	2	22.22	1	11.11	1	11.11	1	11.11	4	44.44	0	0.00
- เทคโนโลยีพลังงานเกี่ยวกับ	0	0.00	0	0.00	0	0.00	2	25.00	0	0.00	1	12.50	0	0.00	0	0.00	4	50.00	1	12.50
- เทคโนโลยีสารสนเทศ	1	0.56	3	1.69	4	2.26	7	3.95	12	6.78	9	5.08	19	10.73	19	10.73	97	54.80	6	3.39
- เทคโนโลยีสารสนเทศ	0	0.00	3	2.97	3	2.97	6	5.94	5	4.95	6	5.94	12	11.88	8	7.92	55	54.46	3	2.97
- ระบบสารสนเทศทางธุรกิจ	0	0.00	0	0.00	1	2.04	1	2.04	6	12.24	1	2.04	6	12.24	7	14.29	24	48.98	3	6.12
- วิทยาการคอมพิวเตอร์	1	100.00	0	0.00	0	0.00	0	0.00	0	0.00	0	0.00	0	0.00	0	0.00	0	0.00	0	0.00
- วิศวกรรมซอฟต์แวร์	0	0.00	0	0.00	0	0.00	0	0.00	1	3.85	2	7.69	1	3.85	4	15.38	18	69.23	0	0.00
คณะพลังงานสิ่งแวดล้อมและวัสดุ	1	1.33	0	0.00	3	4.00	1	1.33	2	2.67	2	2.67	8	10.67	6	8.00	52	69.33	0	0.00
- การออกแบบและผลิตแบบบูรณาการ	0	0.00	0	0.00	0	0.00	0	0.00	0	0.00	1	50.00	0	0.00	0	0.00	1	50.00	0	0.00
- เทคโนโลยีการจัดการพลังงาน	1	2.22	0	0.00	2	16.67	0	0.00	2	4.44	1	2.22	5	11.11	2	4.44	34	75.56	0	0.00
- เทคโนโลยีวัสดุ	0	0.00	0	0.00	1	16.67	0	0.00	0	0.00	0	0.00	3	25.00	1	8.33	6	50.00	0	0.00
- เทคโนโลยีสิ่งแวดล้อม	0	0.00	0	0.00	1	16.67	0	0.00	0	0.00	0	0.00	0	0.00	0	0.00	5	83.33	0	0.00
- เทคโนโลยีอุณหภาพ	0	0.00	0	0.00	0	0.00	1	33.33	0	0.00	0	0.00	0	0.00	1	33.33	1	33.33	0	0.00
คณะวิทยาศาสตร์	0	0.00	0	0.00	0	0.00	0	0.00	0	0.00	0	0.00	0	0.00	2	28.57	5	71.43	0	0.00
- การสอนคณิตศาสตร์	0	0.00	0	0.00	3	4.62	1	1.54	3	4.62	3	4.62	2	3.08	3	4.62	46	70.77	2	3.08
- คณิตศาสตร์ประยุกต์	0	0.00	0	0.00	0	0.00	0	0.00	1	9.09	0	0.00	1	9.09	0	0.00	9	81.82	0	0.00
- เคมี	0	0.00	0	0.00	1	16.67	0	0.00	0	0.00	1	6.25	0	0.00	0	0.00	13	81.25	1	6.25
- เคมีศึกษา	0	0.00	0	0.00	0	0.00	0	0.00	0	0.00	1	16.67	1	16.67	0	0.00	3	50.00	0	0.00
- เคมีอุตสาหกรรม	0	0.00	0	0.00	1	100.00	0	0.00	0	0.00	0	0.00	0	0.00	0	0.00	5	83.33	0	0.00
- จิตวิทยาประยุกต์	0	0.00	0	0.00	0	0.00	0	0.00	0	0.00	0	0.00	0	0.00	0	0.00	2	100.00	0	0.00
- ฟิสิกส์	0	0.00	2	20.00	1	10.00	0	0.00	2	20.00	0	0.00	0	0.00	0	0.00	5	50.00	0	0.00
- ฟิสิกส์ศึกษา	0	0.00	0	0.00	0	0.00	0	0.00	0	0.00	0	0.00	0	0.00	1	20.00	4	80.00	0	0.00
- วิทยาศาสตร์ชีวภาพ	0	0.00	0	0.00	0	0.00	0	0.00	0	0.00	0	0.00	0	0.00	0	0.00	1	100.00	0	0.00
- วิทยาศาสตร์ชีวภาพ	0	0.00	0	0.00	0	0.00	0	0.00	0	0.00	0	0.00	0	0.00	0	0.00	4	57.14	1	14.29

ตาราง ค 26 จำนวนนักศึกษาใหม่ระดับบัณฑิตศึกษา ปีการศึกษา 2559 จำแนกตามค่าใช้จ่ายส่วนตัวต่อเดือน (ยกเว้นค่าหน่วยกิตและค่าบำรุงการศึกษา) (ต่อ)

คณะ/สาขาวิชา	น้อยกว่า 2,000 บาท		2,001 - 2,500 บาท		2,501 - 3,000 บาท		3,001 - 3,500 บาท		3,501 - 4,000 บาท		4,001 - 4,500 บาท		4,501 - 5,000 บาท		5,001 - 5,500 บาท		มากกว่า 5,500 บาท		ไม่ระบุ		รวมทั้งหมด
	จำนวน	ร้อยละ	จำนวน	ร้อยละ	จำนวน	ร้อยละ	จำนวน	ร้อยละ	จำนวน	ร้อยละ	จำนวน	ร้อยละ	จำนวน	ร้อยละ	จำนวน	ร้อยละ	จำนวน	ร้อยละ	จำนวน	ร้อยละ	
คณะวิศวกรรมศาสตร์	1	0.29	2	0.58	9	2.62	11	3.21	15	4.37	13	3.79	32	9.33	24	7.00	226	65.89	10	2.92	343
- เทคโนโลยีการขุดเจาะปิโตรเลียมและวิศวกรรมการผลิต	0	0.00	0	0.00	0	0.00	0	0.00	0	0.00	0	0.00	1	8.33	0	0.00	10	83.33	1	8.33	12
- เทคโนโลยีวิศวกรรมไฟฟ้าและสารสนเทศ	0	0.00	0	0.00	0	0.00	0	0.00	0	0.00	0	0.00	0	0.00	0	0.00	3	100.00	0	0.00	3
- เทคโนโลยีวิศวกรรมโยธา	0	0.00	0	0.00	0	0.00	0	0.00	0	0.00	0	0.00	3	14.29	1	4.76	14	66.67	3	14.29	21
- วิศวกรรมเครื่องกล	0	0.00	0	0.00	0	0.00	0	0.00	1	5.26	0	0.00	2	10.53	3	15.79	13	68.42	0	0.00	19
- วิศวกรรมคอมพิวเตอร์	0	0.00	0	0.00	0	0.00	0	0.00	0	0.00	2	9.52	2	9.52	2	9.52	15	71.43	0	0.00	21
- วิศวกรรมเคมี	0	0.00	0	0.00	5	17.24	0	0.00	1	3.45	2	6.90	1	3.45	1	3.45	18	62.07	1	3.45	29
- วิศวกรรมเครื่องกล	0	0.00	1	7.69	0	0.00	0	0.00	0	0.00	0	0.00	3	23.08	2	15.38	7	53.85	0	0.00	13
- วิศวกรรมชีวภาพ	0	0.00	0	0.00	0	0.00	2	25.00	0	0.00	0	0.00	3	37.50	1	12.50	2	25.00	0	0.00	8
- วิศวกรรมไฟฟ้า	0	0.00	0	0.00	0	0.00	3	14.29	1	4.76	1	4.76	0	0.00	1	4.76	15	71.43	0	0.00	21
- วิศวกรรมไฟฟ้าและคอมพิวเตอร์	0	0.00	0	0.00	0	0.00	1	20.00	0	0.00	0	0.00	1	20.00	1	20.00	2	40.00	0	0.00	5
- วิศวกรรมไฟฟ้าและสารสนเทศ	0	0.00	0	0.00	0	0.00	0	0.00	0	0.00	2	11.11	1	5.56	4	22.22	11	61.11	0	0.00	18
- วิศวกรรมยานยนต์	0	0.00	0	0.00	0	0.00	0	0.00	0	0.00	0	0.00	0	0.00	0	0.00	3	50.00	1	16.67	6
- วิศวกรรมโยธา	0	0.00	0	0.00	0	0.00	2	6.45	2	6.45	2	6.45	2	6.45	1	3.23	22	70.97	0	0.00	31
- วิศวกรรมและการบริหารการก่อสร้าง	0	0.00	0	0.00	0	0.00	1	4.76	0	0.00	1	9.09	0	0.00	0	0.00	16	76.19	0	0.00	21
- วิศวกรรมโลหการ	0	0.00	0	0.00	0	0.00	0	0.00	0	0.00	0	0.00	2	9.52	0	0.00	9	81.82	0	0.00	11
- วิศวกรรมสิ่งแวดล้อม	0	0.00	1	3.70	0	0.00	2	7.41	4	14.81	0	0.00	3	11.11	1	3.70	13	48.15	3	11.11	27
- วิศวกรรมอาหาร	0	0.00	0	0.00	1	4.35	0	0.00	1	4.35	1	4.35	3	13.04	0	0.00	17	73.91	0	0.00	23
- วิศวกรรมอุตสาหการและระบบการผลิต (ป.โท)	1	1.92	0	0.00	3	5.77	0	0.00	2	3.85	2	3.85	4	7.69	5	9.62	34	65.38	1	1.92	52
- วิศวกรรมอุตสาหการและระบบการผลิต (ป.เอก)	0	0.00	0	0.00	0	0.00	0	0.00	0	0.00	0	0.00	0	0.00	0	0.00	2	100.00	0	0.00	2
- คณะศิลปศาสตร์	0	0.00	1	3.57	0	0.00	0	0.00	0	0.00	0	0.00	1	3.57	2	7.14	21	75.00	0	0.00	28
- ภาษาอังกฤษประยุกต์ด้านการสอนภาษาอังกฤษ	0	0.00	0	0.00	0	0.00	0	0.00	0	0.00	0	0.00	0	0.00	0	0.00	8	88.89	1	11.11	9
- ภาษาอังกฤษเพื่อการสื่อสารในวิชาชีพและนานาชาติ	0	0.00	1	5.88	0	0.00	0	0.00	1	5.88	0	0.00	1	5.88	1	5.88	12	70.59	1	5.88	17
- สังคมศาสตร์สิ่งแวดล้อม	0	0.00	0	0.00	0	0.00	0	0.00	0	0.00	0	0.00	0	0.00	1	50.00	1	50.00	0	0.00	2
- การออกแบบและการออกแบบ	0	0.00	0	0.00	1	14.29	0	0.00	0	0.00	1	14.29	1	14.29	0	0.00	3	42.86	0	0.00	7
- บัณฑิตวิทยาลัยการศึกษาระดับมัธยมศึกษา	2	0.90	3	1.36	5	2.26	6	2.71	6	2.71	10	4.52	25	11.31	13	5.88	149	67.42	2	0.90	221
- การจัดการ	0	0.00	2	1.57	1	0.79	3	2.36	3	2.36	2	1.57	15	11.81	5	3.94	94	74.02	2	1.57	127
- การจัดการโลจิสติกส์และซัพพลายเชน	1	2.04	1	2.04	1	2.04	2	4.08	3	6.12	5	10.20	9	18.37	5	10.20	22	44.90	0	0.00	49
- การจัดการสำหรับบริการเป็นผู้ประกอบการ	1	2.22	0	0.00	3	6.67	1	2.22	0	0.00	3	6.67	1	2.22	3	6.67	33	73.33	0	0.00	45
- บัณฑิตวิทยาลัยร่วมด้านพลังงานและสิ่งแวดล้อม	0	0.00	1	3.23	0	0.00	1	3.23	2	6.45	0	0.00	7	22.58	3	9.68	17	54.84	0	0.00	31
- เทคโนโลยีพลังงาน	0	0.00	0	0.00	0	0.00	0	0.00	0	0.00	0	0.00	0	0.00	0	0.00	8	100.00	0	0.00	8
- เทคโนโลยีและการจัดการพลังงาน	0	0.00	1	8.33	0	0.00	0	0.00	1	8.33	0	0.00	6	50.00	1	8.33	3	25.00	0	0.00	12
- เทคโนโลยีและการจัดการสิ่งแวดล้อม	0	0.00	0	0.00	0	0.00	0	0.00	1	20.00	0	0.00	1	20.00	0	0.00	3	60.00	0	0.00	5
- เทคโนโลยีสิ่งแวดล้อม	0	0.00	0	0.00	0	0.00	1	16.67	0	0.00	0	0.00	0	0.00	2	33.33	3	50.00	0	0.00	6
- สาขาวิชาวิทยาศาสตร์และเทคโนโลยี	0	0.00	0	0.00	0	0.00	0	0.00	0	0.00	1	50.00	0	0.00	0	0.00	0	0.00	0	0.00	2
- สถาบันวิชาการพัฒนาศึกษาและพัฒนาระบบ	1	11.11	0	0.00	0	0.00	0	0.00	0	0.00	1	50.00	0	0.00	0	0.00	0	0.00	1	50.00	2
- วิทยาการหุ่นยนต์และระบบอัตโนมัติ	1	11.11	0	0.00	0	0.00	0	0.00	0	0.00	0	0.00	1	11.11	2	22.22	5	55.56	0	0.00	9
รวม	8	0.75	13	1.22	28	2.62	35	3.28	50	4.69	45	4.22	104	9.75	85	7.97	673	63.07	26	2.44	1,067

ตาราง ค 27 จำนวนวิทยานิพนธ์ใหม่ระดับบัณฑิตศึกษา ปีการศึกษา 2559 จำแนกตามผู้ปกครอง

คณะ/สาขาวิชา	บิดา		มารดา		บุคคอื่น		ไม่ระบุ		รวมทั้งหมด
	จำนวน	ร้อยละ	จำนวน	ร้อยละ	จำนวน	ร้อยละ	จำนวน	ร้อยละ	
คณะครุศาสตร์อุตสาหกรรมและเทคโนโลยี	41	52.56	25	32.05	12	15.38	0	0.00	78
- คอมพิวเตอร์และเทคโนโลยีสารสนเทศ	2	33.33	1	16.67	3	50.00	0	0.00	6
- เทคโนโลยีการพิมพ์และบรรจุภัณฑ์	5	55.56	4	44.44	0	0.00	0	0.00	9
- เทคโนโลยีการเรียนรู้และสื่อสารมวลชน	15	55.56	9	33.33	3	11.11	0	0.00	27
- นวัตกรรมการเรียนรู้และเทคโนโลยี	2	22.22	3	33.33	4	44.44	0	0.00	9
- วิศวกรรมเครื่องกล	4	57.14	2	28.57	1	14.29	0	0.00	7
- วิศวกรรมไฟฟ้า	6	60.00	3	30.00	1	10.00	0	0.00	10
- วิศวกรรมโยธา	3	75.00	1	25.00	0	0.00	0	0.00	4
- วิศวกรรมอุตสาหกรรม	4	66.67	2	33.33	0	0.00	0	0.00	6
คณะทรัพยากรชีวภาพและเทคโนโลยี	8	25.81	16	51.61	5	16.13	2	6.45	31
- การจัดการทรัพยากรชีวภาพ	1	33.33	1	33.33	1	33.33	0	0.00	3
- ชีวสารสนเทศและชีววิทยาระบบ	1	25.00	2	50.00	1	25.00	0	0.00	4
- เทคโนโลยีชีวเคมี	1	14.29	5	71.43	0	0.00	1	14.29	7
- เทคโนโลยีชีวภาพ	2	22.22	7	77.78	0	0.00	0	0.00	9
- เทคโนโลยีลังการเก็บเกี่ยว	3	37.50	1	12.50	3	37.50	1	12.50	8
คณะเทคโนโลยีสารสนเทศ	78	44.07	74	41.81	22	12.43	3	1.69	177
- เทคโนโลยีสารสนเทศ	46	45.54	44	43.56	10	9.90	1	0.99	101
- ระบบสารสนเทศทางธุรกิจ	21	42.86	17	34.69	9	18.37	2	4.08	49
- วิทยาการคอมพิวเตอร์	0	0.00	1	100.00	0	0.00	0	0.00	1
- วิศวกรรมซอฟต์แวร์	11	42.31	12	46.15	3	11.54	0	0.00	26
คณะพลังงานสิ่งแวดล้อมและวัสดุ	30	40.00	37	49.33	8	10.67	0	0.00	75
- การออกแบบและผลิตแบบบูรณาการ	2	100.00	0	0.00	0	0.00	0	0.00	2
- เทคโนโลยีการจัดการทรัพยากรพลังงาน	19	42.22	18	40.00	8	17.78	0	0.00	45
- เทคโนโลยีพลังงาน	2	16.67	10	83.33	0	0.00	0	0.00	12
- เทคโนโลยีวัสดุ	4	66.67	2	33.33	0	0.00	0	0.00	6
- เทคโนโลยีสิ่งแวดล้อม	2	66.67	1	33.33	0	0.00	0	0.00	3
- เทคโนโลยีอุณหวิทยา	1	14.29	6	85.71	0	0.00	0	0.00	7
คณะวิทยาศาสตร์	34	52.31	26	40.00	3	4.62	2	3.08	65
- การสอนคณิตศาสตร์	5	45.45	4	36.36	2	18.18	0	0.00	11
- คณิตศาสตร์ประยุกต์	7	43.75	7	43.75	1	6.25	1	6.25	16
- เคมี	4	66.67	2	33.33	0	0.00	0	0.00	6
- เคมีฟิสิก	4	66.67	2	33.33	0	0.00	0	0.00	6
- วัสดุศาสตร์	0	0.00	1	100.00	0	0.00	0	0.00	1
- จุฬาลงกรณ์มหาวิทยาลัย	2	100.00	0	0.00	0	0.00	0	0.00	2
- จีเอ็มพี	6	60.00	4	40.00	0	0.00	0	0.00	10
- ศึกษาศาสตร์	3	60.00	2	40.00	0	0.00	0	0.00	5
- วิทยาศาสตร์ชีวภาพ	1	100.00	0	0.00	0	0.00	0	0.00	1
- วิทยาศาสตร์รับเข้าและเทคโนโลยี	2	28.57	4	57.14	0	0.00	1	14.29	7



ตาราง ค 27 จำนวนนักศึกษาใหม่ระดับบัณฑิตศึกษา ปีการศึกษา 2559 จำแนกตามผู้ปกครอง (ต่อ)

คณะ/สาขาวิชา	บิดา		มารดา		บุคคลอื่นๆ		ไม่ระบุ		รวมทั้งหมด
	จำนวน	ร้อยละ	จำนวน	ร้อยละ	จำนวน	ร้อยละ	จำนวน	ร้อยละ	
คณะศึกษาศาสตร์	155	45.19	142	41.40	35	10.20	11	3.21	343
- เทคโนโลยีการชุมชนวิทย์และนวัตกรรมภาคผลิต	4	33.33	6	50.00	1	8.33	1	8.33	12
- เทคโนโลยีวิศวกรรมไฟฟ้าและสารสนเทศ	2	66.67	1	33.33	0	0.00	0	0.00	3
- เทคโนโลยีวิศวกรรมโยธา	4	19.05	8	38.10	5	23.81	4	19.05	21
- วิศวกรรมเครื่องกล	7	36.84	8	42.11	4	21.05	0	0.00	19
- วิศวกรรมคอมพิวเตอร์	10	47.62	10	47.62	1	4.76	0	0.00	21
- วิศวกรรมเคมี	17	58.62	8	27.59	4	13.79	0	0.00	29
- วิศวกรรมเครื่องกล	7	53.85	5	38.46	1	7.69	0	0.00	13
- วิศวกรรมชีวภาพ	4	50.00	4	50.00	0	0.00	0	0.00	8
- วิศวกรรมไฟฟ้า	10	47.62	10	47.62	1	4.76	0	0.00	21
- วิศวกรรมไฟฟ้าและคอมพิวเตอร์	2	40.00	2	40.00	1	20.00	0	0.00	5
- วิศวกรรมไฟฟ้าและสารสนเทศ	10	55.56	6	33.33	2	11.11	0	0.00	18
- วิศวกรรมยานยนต์	3	50.00	3	50.00	0	0.00	0	0.00	6
- วิศวกรรมโยธา	16	51.61	13	41.94	2	6.45	0	0.00	31
- วิศวกรรมและการบริหารการก่อสร้าง	11	52.38	6	28.57	3	14.29	1	4.76	21
- วิศวกรรมสิ่งแวดล้อม	4	36.36	7	63.64	0	0.00	0	0.00	11
- วิศวกรรมโลหการ	9	33.33	13	48.15	2	7.41	3	11.11	27
- วิศวกรรมอาหาร	16	69.57	7	30.43	0	0.00	0	0.00	23
- วิศวกรรมอุตสาหการและระบบการผลิต (ป.โท)	18	34.62	24	46.15	8	15.38	2	3.85	52
- วิศวกรรมอุตสาหการและระบบการผลิต (ป.โท)	1	50.00	1	50.00	0	0.00	0	0.00	2
- วิศวกรรมอุตสาหการและระบบการผลิต (ป.โท)	12	42.86	7	25.00	7	25.00	2	7.14	28
คณะศิลปศาสตร์	3	33.33	1	11.11	4	44.44	1	11.11	9
- ภาษาอังกฤษประยุกต์ด้านการสอนภาษาอังกฤษ	7	41.18	6	35.29	3	17.65	1	5.88	17
- ภาษาอังกฤษเชิงการค้าในวิชาชีพและนานาชาติ	2	100.00	0	0.00	0	0.00	0	0.00	2
- สังคมศาสตร์สิ่งแวดล้อม	2	28.57	3	42.86	2	28.57	0	0.00	7
คณะสถาปัตยกรรมศาสตร์และการออกแบบ	2	28.57	3	42.86	2	28.57	0	0.00	7
- การออกแบบและวางแผน	2	28.57	3	42.86	2	28.57	0	0.00	7
บัณฑิตวิทยาลัยการจัดการและการบริหาร	89	40.27	101	45.70	27	12.22	4	1.81	221
- การจัดการ	51	40.16	59	46.46	14	11.02	3	2.36	127
- การจัดการโลจิสติกส์และซัพพลายเชน	19	38.78	21	42.86	8	16.33	1	2.04	49
- การจัดการทรัพยากรมนุษย์ประกอบการ	19	42.22	21	46.67	5	11.11	0	0.00	45
บัณฑิตวิทยาลัยบริหารงานและสิ่งแวดล้อม	11	35.48	15	48.39	5	16.13	0	0.00	31
- เทคโนโลยีพลังงาน	2	25.00	4	50.00	2	25.00	0	0.00	8
- เทคโนโลยีและการจัดการพลังงาน	3	25.00	8	66.67	1	8.33	0	0.00	12
- เทคโนโลยีและการจัดการสิ่งแวดล้อม	2	40.00	1	20.00	2	40.00	0	0.00	5
- เทคโนโลยีสิ่งแวดล้อม	4	66.67	2	33.33	0	0.00	0	0.00	6
วิทยาลัยวิทยาศาสตร์และเทคโนโลยี	1	50.00	0	0.00	1	50.00	0	0.00	2
- สาขาวิชาวิทยาศาสตร์และเทคโนโลยี	1	50.00	0	0.00	1	50.00	0	0.00	2
สถาบันวิทยบริการหุ่นยนต์ภาคสาม	5	55.56	3	33.33	1	11.11	0	0.00	9
- วิทยาการหุ่นยนต์และระบบอัตโนมัติ	5	55.56	3	33.33	1	11.11	0	0.00	9
<b>รวม</b>	<b>466</b>	<b>43.67</b>	<b>449</b>	<b>42.08</b>	<b>128</b>	<b>12.00</b>	<b>24</b>	<b>2.25</b>	<b>1,067</b>

ตาราง ค. 28 จำนวนนักศึกษาใหม่ระดับบัณฑิตศึกษา ปีการศึกษา 2559 จำนวนตามสถานภาพสมรสของบิดามารดา

คณะ/สาขาวิชา	อยู่ด้วยกัน		บิดาถึงแก่กรรม		มารดาถึงแก่กรรม		บิดามารดาถึงแก่กรรม		แยกกันอยู่เพราะอาชีพ		แยกกันอยู่เพราะเหตุผลอื่น		หย่าขาดจากกัน		ไม่ระบุ		รวมทั้งหมด
	จำนวน	ร้อยละ	จำนวน	ร้อยละ	จำนวน	ร้อยละ	จำนวน	ร้อยละ	จำนวน	ร้อยละ	จำนวน	ร้อยละ	จำนวน	ร้อยละ	จำนวน	ร้อยละ	
คณะครุศาสตร์อุตสาหกรรมและเทคโนโลยี	56	71.79	8	10.26	1	1.28	2	2.56	1	1.28	5	6.41	4	5.13	1	1.28	78
- คอมพิวเตอร์และเทคโนโลยีสารสนเทศ	4	66.67	0	0.00	0	0.00	0	0.00	0	0.00	1	16.67	0	0.00	1	16.67	6
- เทคโนโลยีการพิมพ์และธุรกิจพิมพ์	5	55.56	2	22.22	1	11.11	0	0.00	0	0.00	0	0.00	1	11.11	0	0.00	9
- เทคโนโลยีการเรียนรู้ออนไลน์และสื่อสมรรถนะ	20	74.07	2	7.41	0	0.00	0	0.00	1	3.70	1	3.70	3	11.11	0	0.00	27
- นวัตกรรมและการเรียนรู้และเทคโนโลยี	6	66.67	0	0.00	0	0.00	2	22.22	0	0.00	1	11.11	0	0.00	0	0.00	9
- วิศวกรรมเครื่องกล	4	57.14	3	42.86	0	0.00	0	0.00	0	0.00	0	0.00	0	0.00	0	0.00	7
- วิศวกรรมไฟฟ้า	8	80.00	1	10.00	0	0.00	0	0.00	0	0.00	1	10.00	0	0.00	0	0.00	10
- วิศวกรรมโยธา	3	75.00	0	0.00	0	0.00	0	0.00	0	0.00	1	25.00	0	0.00	0	0.00	4
- วิศวกรรมอุตสาหกรรม	6	100.00	0	0.00	0	0.00	0	0.00	0	0.00	0	0.00	0	0.00	0	0.00	6
คณะทรัพยากรชีวภาพและเทคโนโลยี	20	64.52	2	6.45	2	6.45	1	3.23	1	3.23	2	6.45	1	3.23	2	6.45	31
- การจัดการทรัพยากรชีวภาพ	3	100.00	0	0.00	0	0.00	0	0.00	0	0.00	0	0.00	0	0.00	0	0.00	3
- วิศวกรรมเทคโนโลยีชีวภาพและชีววิทยาระบบ	2	50.00	1	25.00	0	0.00	0	0.00	0	0.00	1	25.00	0	0.00	0	0.00	4
- เทคโนโลยีชีวเคมี	5	71.43	0	0.00	0	0.00	0	0.00	0	0.00	1	14.29	0	0.00	1	14.29	7
- เทคโนโลยีชีวภาพ	7	77.78	1	11.11	0	0.00	0	0.00	1	11.11	0	0.00	0	0.00	0	0.00	9
- เทคโนโลยีทางการแพทย์	3	37.50	0	0.00	2	25.00	1	12.50	0	0.00	0	0.00	1	12.50	1	12.50	8
คณะเทคโนโลยีสารสนเทศ	119	67.23	20	11.90	3	1.69	4	2.26	4	2.26	7	3.95	16	9.04	4	2.26	177
- เทคโนโลยีสารสนเทศ	69	68.32	12	11.88	1	0.99	2	1.98	3	2.97	4	3.96	8	7.92	2	1.98	101
- ระบบสารสนเทศทางธุรกิจ	29	59.18	5	10.20	2	4.08	1	2.04	0	0.00	2	4.08	8	16.33	2	4.08	49
- วิทยาการคอมพิวเตอร์	1	100.00	0	0.00	0	0.00	0	0.00	0	0.00	0	0.00	0	0.00	0	0.00	1
- วิศวกรรมซอฟต์แวร์	20	76.92	3	11.54	0	0.00	1	3.85	1	3.85	1	3.85	0	0.00	0	0.00	26
คณะพลังงานสิ่งแวดล้อมและวัสดุ	52	69.33	7	9.33	1	1.33	1	1.33	0	0.00	6	8.00	8	10.67	0	0.00	75
- การออกแบบและผลิตแบบบูรณาการ	2	100.00	0	0.00	0	0.00	0	0.00	0	0.00	0	0.00	0	0.00	0	0.00	2
- เทคโนโลยีการจัดการพลังงาน	26	57.78	6	13.33	1	2.22	1	2.22	0	0.00	5	11.11	6	13.33	0	0.00	45
- เทคโนโลยีพลังงาน	11	91.67	0	0.00	0	0.00	0	0.00	0	0.00	0	0.00	1	8.33	0	0.00	12
- เทคโนโลยีพลังงาน	5	83.33	0	0.00	0	0.00	0	0.00	0	0.00	0	0.00	1	16.67	0	0.00	6
- เทคโนโลยีสิ่งแวดล้อม	3	100.00	0	0.00	0	0.00	0	0.00	0	0.00	0	0.00	0	0.00	0	0.00	3
- เทคโนโลยีอุณหพลศาสตร์	5	71.43	1	14.29	0	0.00	0	0.00	0	0.00	1	14.29	0	0.00	0	0.00	7
คณะวิทยาศาสตร์	50	76.92	3	4.62	2	3.08	1	1.54	1	1.54	1	1.54	6	9.23	2	3.08	65
- การสอนคณิตศาสตร์	6	54.55	2	18.18	1	9.09	1	9.09	0	0.00	0	0.00	1	9.09	0	0.00	11
- คณิตศาสตร์ประยุกต์	12	75.00	0	0.00	1	6.25	0	0.00	0	0.00	0	0.00	2	12.50	1	6.25	16
- เคมี	6	100.00	0	0.00	0	0.00	0	0.00	0	0.00	0	0.00	0	0.00	0	0.00	6
- เคมีศึกษา	4	66.67	0	0.00	0	0.00	0	0.00	0	0.00	0	0.00	2	33.33	0	0.00	6
- เคมีอุตสาหกรรม	1	100.00	0	0.00	0	0.00	0	0.00	0	0.00	0	0.00	0	0.00	0	0.00	1
- จิตวิทยาประยุกต์	2	100.00	0	0.00	0	0.00	0	0.00	0	0.00	0	0.00	0	0.00	0	0.00	2
- ฟิสิกส์	9	90.00	1	10.00	0	0.00	0	0.00	0	0.00	0	0.00	0	0.00	0	0.00	10
- ฟิสิกส์ศึกษา	5	100.00	0	0.00	0	0.00	0	0.00	0	0.00	0	0.00	0	0.00	0	0.00	5
- วิทยาศาสตร์ชีวภาพ	1	100.00	0	0.00	0	0.00	0	0.00	0	0.00	0	0.00	0	0.00	0	0.00	1
- วิทยาศาสตร์นาโนและเทคโนโลยีนาโน	4	57.14	0	0.00	0	0.00	0	0.00	0	0.00	1	14.29	1	14.29	0	0.00	7

ตาราง ค 28 จำนวนนักศึกษาใหม่ระดับบัณฑิตศึกษา ปีการศึกษา 2559 จำแนกตามสถานภาพสมรสของบิดามารดา (ต่อ)

คณะ/สาขาวิชา	อยู่ด้วยกัน		บิดาถึงแก่กรรม		มารดาถึงแก่กรรม		บิดามารดาถึงแก่กรรม		แยกกันอยู่เพราะอาชีพ		แยกกันอยู่เพราะเหตุผลอื่น		หย่าขาดจากกัน		ไม่ระบุ		รวมทั้งหมด
	จำนวน	ร้อยละ	จำนวน	ร้อยละ	จำนวน	ร้อยละ	จำนวน	ร้อยละ	จำนวน	ร้อยละ	จำนวน	ร้อยละ	จำนวน	ร้อยละ	จำนวน	ร้อยละ	
คณะวิศวกรรมศาสตร์	250	72.89	23	6.71	9	2.82	7	2.04	6	1.75	18	5.25	27	7.87	3	0.87	343
- เทคโนโลยีการขี้นรูปวัสดุและนวัตกรรมการผลิต	8	66.67	2	16.67	0	0.00	0	0.00	0	0.00	0	0.00	2	16.67	0	0.00	12
- เทคโนโลยีวิศวกรรมไฟฟ้าและสารสนเทศ	1	33.33	1	33.33	1	33.33	0	0.00	0	0.00	0	0.00	0	0.00	0	0.00	3
- เทคโนโลยีวิศวกรรมโยธา	12	57.14	0	0.00	1	4.76	2	9.52	0	0.00	1	4.76	2	9.52	3	14.29	21
- วิศวกรรมเครื่องกล	13	68.42	2	10.53	0	0.00	0	0.00	0	0.00	3	15.79	1	5.26	0	0.00	19
- วิศวกรรมคอมพิวเตอร์	16	76.19	1	4.76	0	0.00	0	0.00	1	4.76	1	4.76	2	9.52	0	0.00	21
- วิศวกรรมเคมี	24	82.76	0	0.00	0	0.00	1	3.45	0	0.00	2	6.90	2	6.90	0	0.00	29
- วิศวกรรมเครื่องกล	10	76.92	1	7.69	0	0.00	0	0.00	0	0.00	1	7.69	1	7.69	0	0.00	13
- วิศวกรรมชีวภาพ	5	62.50	1	12.50	0	0.00	0	0.00	0	0.00	2	25.00	0	0.00	0	0.00	8
- วิศวกรรมไฟฟ้า	17	80.95	0	0.00	1	4.76	1	4.76	0	0.00	1	4.76	1	4.76	0	0.00	21
- วิศวกรรมไฟฟ้าและคอมพิวเตอร์	3	60.00	0	0.00	0	0.00	1	20.00	0	0.00	0	0.00	0	0.00	0	0.00	5
- วิศวกรรมไฟฟ้าและสารสนเทศ	12	66.67	2	11.11	1	5.56	0	0.00	1	5.56	1	5.56	1	5.56	0	0.00	18
- วิศวกรรมยานยนต์	5	83.33	0	0.00	0	0.00	0	0.00	0	0.00	0	0.00	1	16.67	0	0.00	6
- วิศวกรรมโยธา	20	64.52	1	3.23	2	6.45	0	0.00	1	3.23	2	6.45	5	16.13	0	0.00	31
- วิศวกรรมโยธา	12	57.14	2	9.52	3	14.29	0	0.00	1	4.76	1	4.76	2	9.52	0	0.00	21
- วิศวกรรมโลหการ	9	81.82	1	9.09	0	0.00	0	0.00	1	9.09	0	0.00	0	0.00	0	0.00	11
- วิศวกรรมสิ่งแวดล้อม	24	88.89	1	3.70	0	0.00	0	0.00	1	3.70	1	3.70	1	3.70	0	0.00	27
- วิศวกรรมอาหาร	21	91.30	1	4.35	0	0.00	0	0.00	0	0.00	1	4.35	0	0.00	0	0.00	23
- วิศวกรรมอุตสาหการและระบบการผลิต (ป.โท)	36	69.23	6	11.54	0	0.00	2	3.85	1	1.92	1	1.92	6	11.54	0	0.00	52
- วิศวกรรมอุตสาหการและระบบการผลิต (ป.เอก)	2	100.00	0	0.00	0	0.00	0	0.00	0	0.00	0	0.00	0	0.00	0	0.00	2
- วิศวกรรมศิลปศาสตร์	18	64.29	2	7.14	0	0.00	0	0.00	0	0.00	1	3.57	5	17.86	2	7.14	28
- ภาษาศาสตร์ประยุกต์ด้านการสอนภาษาอังกฤษ	5	55.56	2	22.22	0	0.00	0	0.00	0	0.00	1	11.11	0	0.00	1	11.11	9
- ภาษาอังกฤษเพื่อการสื่อสารในวิชาชีพและนานาชาติ	11	64.71	0	0.00	0	0.00	0	0.00	0	0.00	0	0.00	5	29.41	1	5.88	17
- สังคมศาสตร์สิ่งแวดล้อม	2	100.00	0	0.00	0	0.00	0	0.00	0	0.00	0	0.00	0	0.00	0	0.00	2
คณะสถาปัตยกรรมศาสตร์และการออกแบบ	3	42.86	1	14.29	1	14.29	1	14.29	0	0.00	1	14.29	0	0.00	0	0.00	7
- การออกแบบและวางแผน	3	42.86	1	14.29	1	14.29	1	14.29	0	0.00	1	14.29	0	0.00	0	0.00	7
บัณฑิตวิทยาลัยการจัดการและนวัตกรรม	148	66.97	26	11.76	7	3.17	4	1.81	2	0.90	7	3.17	25	11.31	2	0.90	221
- การจัดการ	77	60.63	20	15.75	3	2.36	1	0.79	0	0.00	4	3.15	20	15.75	2	1.57	127
- การจัดการโลจิสติกส์และซัพพลายเชน	37	75.51	2	4.08	3	6.12	2	4.08	1	2.04	1	2.04	3	6.12	0	0.00	49
- การจัดการสำหรับการเป็นผู้ประกอบการ	34	75.56	4	8.89	1	2.22	1	2.22	1	2.22	2	4.44	2	4.44	0	0.00	45
บัณฑิตวิทยาลัยร่วมด้านพลังงานและสิ่งแวดล้อม	24	77.42	4	12.90	0	0.00	1	3.23	0	0.00	1	3.23	1	3.23	0	0.00	31
- เทคโนโลยีพลังงาน	7	87.50	1	12.50	0	0.00	0	0.00	0	0.00	0	0.00	0	0.00	0	0.00	8
- เทคโนโลยีและการจัดการพลังงาน	10	83.33	1	8.33	0	0.00	0	0.00	0	0.00	1	8.33	0	0.00	0	0.00	12
- เทคโนโลยีและการจัดการสิ่งแวดล้อม	3	60.00	1	20.00	0	0.00	1	20.00	0	0.00	0	0.00	0	0.00	0	0.00	5
วิทยาลัยสหวิทยาการ	4	66.67	1	16.67	0	0.00	0	0.00	0	0.00	0	0.00	1	16.67	0	0.00	6
- สาขาวิชาเกษตรศาสตร์และเทคโนโลยี	2	100.00	0	0.00	0	0.00	0	0.00	0	0.00	0	0.00	0	0.00	0	0.00	2
สถาบันวิทยการพัฒนาศึกษานาม	2	100.00	0	0.00	0	0.00	0	0.00	0	0.00	0	0.00	0	0.00	0	0.00	2
- วิทยาการพัฒนาระบบอัตโนมัติ	8	88.89	0	0.00	0	0.00	0	0.00	0	0.00	0	0.00	1	11.11	0	0.00	9
รวม	750	70.29	96	9.00	26	2.44	22	2.06	14	1.31	49	4.59	94	8.81	16	1.50	1,067



ตาราง ค 29 จำนวนนักศึกษาใหม่ระดับบัณฑิตศึกษา ปีการศึกษา 2559 จำแนกตามวุฒิสูงสุดของบิดา (ต่อ)

คณะ/สาขาวิชา	ประถมศึกษา		มัธยมต้น		มัธยมปลาย/ปวช.		ปวส./อนุปริญญา		ปริญญาตรี		ปริญญาโท		ปริญญาเอก		ไม่มีวุฒิ		วุฒิเฉพาะกำหนด/อื่นๆ		School In Other Countries		ไม่ระบุ		รวมทั้งหมด
	จำนวน	ร้อยละ	จำนวน	ร้อยละ	จำนวน	ร้อยละ	จำนวน	ร้อยละ	จำนวน	ร้อยละ	จำนวน	ร้อยละ	จำนวน	ร้อยละ	จำนวน	ร้อยละ	จำนวน	ร้อยละ	จำนวน	ร้อยละ	จำนวน	ร้อยละ	
คณะวิศวกรรมศาสตร์	41	11.95	32	9.33	55	15.45	36	11.08	80	23.32	35	10.20	5	1.46	9	2.62	3	0.87	0	0.00	47	13.70	343
- เทคโนโลยีการขึ้นรูปและนวัตกรรมการผลิต	1	8.33	3	25.00	2	16.67	2	16.67	0	0.00	0	0.00	1	8.33	0	0.00	0	0.00	0	0.00	3	25.00	12
- เทคโนโลยีการรวมพื้นที่และสารกัมมา	1	33.33	0	0.00	0	0.00	0	0.00	1	33.33	0	0.00	0	0.00	0	0.00	0	0.00	0	0.00	1	33.33	3
- เทคโนโลยีวิศวกรรมโยธา	3	14.29	0	0.00	1	4.76	2	9.52	8	36.10	1	4.76	0	0.00	0	0.00	1	4.76	0	0.00	5	23.81	21
- วิศวกรรมเครื่อง	6	31.58	0	0.00	4	21.05	3	14.29	3	15.79	2	9.52	1	4.76	1	5.26	0	0.00	0	0.00	3	15.79	19
- วิศวกรรมคอมพิวเตอร์	2	9.52	2	9.52	2	9.52	3	14.29	6	28.57	2	9.52	1	4.76	0	0.00	1	4.76	0	0.00	2	9.52	21
- วิศวกรรมเคมี	1	3.45	3	10.34	5	17.24	2	6.90	13	44.83	2	6.90	0	0.00	1	3.45	0	0.00	0	0.00	2	6.90	29
- วิศวกรรมเครื่องกล	3	23.08	0	0.00	1	7.69	1	7.69	3	23.08	4	30.77	0	0.00	0	0.00	0	0.00	0	0.00	1	7.69	13
- วิศวกรรมไฟฟ้า	0	0.00	2	25.00	3	37.50	0	0.00	1	12.50	0	0.00	0	0.00	0	0.00	0	0.00	0	0.00	1	12.50	8
- วิศวกรรมไฟฟ้าและคอมพิวเตอร์	0	0.00	2	9.52	8	38.10	3	14.29	4	19.05	1	4.76	0	0.00	0	0.00	0	0.00	0	0.00	2	9.52	21
- วิศวกรรมไฟฟ้าและสารสนเทศ	0	0.00	0	0.00	0	0.00	1	20.00	0	0.00	1	20.00	0	0.00	0	0.00	1	20.00	0	0.00	2	40.00	5
- วิศวกรรมยานยนต์	1	5.56	4	22.22	2	11.11	2	11.11	4	22.22	2	11.11	0	0.00	0	0.00	0	0.00	0	0.00	3	16.67	18
- วิศวกรรมโยธา	2	0.00	0	0.00	0	0.00	1	16.67	2	16.67	2	33.33	0	0.00	0	0.00	2	33.33	0	0.00	0	0.00	6
- วิศวกรรมและการบริหารการก่อสร้าง	3	14.29	3	14.29	1	4.76	6	28.57	3	14.29	1	4.76	0	0.00	1	4.76	0	0.00	0	0.00	3	9.68	31
- วิศวกรรมโลหการ	2	18.18	2	18.18	1	9.09	1	9.09	3	27.27	1	9.09	0	0.00	0	0.00	0	0.00	0	0.00	0	0.00	21
- วิศวกรรมสิ่งแวดล้อม	2	7.41	3	11.11	4	14.81	2	7.41	10	37.04	2	7.41	0	0.00	0	0.00	1	4.76	0	0.00	3	14.29	21
- วิศวกรรมอุตสาหการและระบบการผลิต (ป.โท)	1	4.35	3	13.04	5	16.13	7	22.58	8	25.81	7	22.58	1	3.23	0	0.00	0	0.00	0	0.00	0	0.00	11
- วิศวกรรมอุตสาหการและระบบการผลิต (ป.เอก)	12	25.08	3	5.77	8	15.38	7	13.46	6	11.54	4	7.69	0	0.00	1	1.92	1	1.92	0	0.00	10	19.23	52
- ศึกษาศาสตร์	0	0.00	0	0.00	1	50.00	0	0.00	0	0.00	1	50.00	0	0.00	0	0.00	0	0.00	0	0.00	0	0.00	2
- ภาษาศาสตร์ประยุกต์ด้านการสอนภาษาอังกฤษ	0	0.00	1	3.57	5	17.86	2	7.14	8	28.57	0	0.00	2	7.14	2	7.14	0	0.00	0	0.00	7	25.00	28
- ภาษาอังกฤษเพื่อการสื่อสารในวิชาชีพและนานาชาติ	0	0.00	0	0.00	0	0.00	0	0.00	3	33.33	0	0.00	2	22.22	0	0.00	0	0.00	0	0.00	1	11.11	9
- สังคมศาสตร์สิ่งแวดล้อม	0	0.00	1	5.88	5	29.41	1	5.88	5	29.41	0	0.00	0	0.00	1	5.88	0	0.00	0	0.00	4	23.53	17
คณะสถาปัตยกรรมศาสตร์และการออกแบบ	0	0.00	0	0.00	0	0.00	1	50.00	0	0.00	0	0.00	0	0.00	0	0.00	1	50.00	0	0.00	0	0.00	7
- การออกแบบและวางแผน	1	14.29	1	14.29	1	14.29	1	14.29	1	14.29	0	0.00	0	0.00	0	0.00	0	0.00	0	0.00	2	28.57	7
บัณฑิตวิทยาลัยการจัดการและนวัตกรรม	40	18.10	20	9.05	33	14.93	31	14.03	39	17.65	6	2.71	0	0.00	9	4.07	1	0.45	1	0.45	41	18.55	221
- การจัดการ	22	17.32	9	7.09	18	14.17	14	11.02	23	18.11	4	3.15	0	0.00	6	4.72	1	0.79	1	0.79	29	22.83	127
- การจัดการโลจิสติกส์และซัพพลายเชน	8	16.33	4	8.16	8	16.33	8	16.33	11	22.45	2	4.08	0	0.00	1	2.04	0	0.00	0	0.00	7	14.29	49
- การจัดการสำหรับการเป็นผู้ประกอบการ	10	22.22	7	15.56	9	15.56	9	20.00	5	11.11	0	0.00	0	0.00	2	4.44	0	0.00	0	0.00	5	11.11	45
บัณฑิตวิทยาลัยร่วมด้านพลังงานและสิ่งแวดล้อม	4	12.90	1	3.23	3	9.68	3	9.68	11	35.48	1	3.23	1	3.23	0	0.00	2	6.45	0	0.00	5	16.13	31
- เทคโนโลยีพลังงาน	2	25.00	0	0.00	1	12.50	0	0.00	2	25.00	0	0.00	1	12.50	0	0.00	1	12.50	0	0.00	1	12.50	8
- เทคโนโลยีและการจัดการพลังงาน	1	8.33	1	8.33	1	8.33	1	8.33	6	50.00	1	8.33	0	0.00	0	0.00	0	0.00	0	0.00	0	0.00	12
- เทคโนโลยีและการจัดการสิ่งแวดล้อม	1	16.67	0	0.00	1	16.67	1	16.67	2	16.67	0	0.00	0	0.00	0	0.00	1	16.67	0	0.00	2	40.00	5
วิทยาลัยสหวิทยาการ	0	0.00	1	50.00	1	50.00	0	0.00	0	0.00	0	0.00	0	0.00	0	0.00	0	0.00	0	0.00	0	0.00	6
- สาขาวิชาวิทยาศาสตร์และเทคโนโลยี	0	0.00	1	50.00	1	50.00	0	0.00	0	0.00	0	0.00	0	0.00	0	0.00	0	0.00	0	0.00	0	0.00	2
สถาบันวิชาการเพื่อสังคมภาคสนาม	2	22.22	0	0.00	1	11.11	3	33.33	2	22.22	1	11.11	0	0.00	0	0.00	0	0.00	0	0.00	0	0.00	9
- วิทยาการทูตและระบบอัตโนมัติ	2	22.22	0	0.00	1	11.11	3	33.33	2	22.22	1	11.11	0	0.00	0	0.00	0	0.00	0	0.00	0	0.00	9
รวม	143	13.40	97	9.09	166	15.56	123	11.59	231	21.65	71	6.65	12	1.12	37	3.47	12	1.12	3	0.28	172	16.12	1,067

ตาราง ค 30 จำนวนนักศึกษาใหม่ระดับบัณฑิตศึกษา ปีการศึกษา 2559 จำแนกตามอาชีพของบิดา

รับราชการ	พนักงานรัฐวิสาหกิจ		เอกชน		ธุรกิจส่วนตัว		ค้าขาย		เกษตร/พาณิชยกรรม		พนักงานของรัฐของรัฐ		รัฐวิสาหกิจ		อาชีพ		อื่นๆ		ไม่ระบุ		รวมทั้งหมด	
	จำนวน	ร้อยละ	จำนวน	ร้อยละ	จำนวน	ร้อยละ	จำนวน	ร้อยละ	จำนวน	ร้อยละ	จำนวน	ร้อยละ	จำนวน	ร้อยละ	จำนวน	ร้อยละ	จำนวน	ร้อยละ	จำนวน	ร้อยละ		
14	17.95	5	6.41	7.69	10	12.82	9	11.54	8	10.26	0	0.00	0	0.00	6	7.69	5	6.41	12	15.38	78	
3	50.00	0	0.00	0	0.00	0	0.00	1	16.67	0	0.00	0	0.00	0	0.00	0	0.00	0	0.00	1	16.67	6
0	0.00	0	0.00	0	0.00	2	22.22	3	33.33	1	11.11	0	0.00	0	0.00	0	0.00	0	0.00	3	33.33	9
6	22.22	3	11.11	4	14.81	6	22.22	2	7.41	3	3.70	0	0.00	0	0.00	3	11.11	0	0.00	2	7.41	27
0	0.00	1	11.11	0	0.00	1	11.11	0	0.00	1	11.11	0	0.00	0	0.00	1	11.11	2	22.22	2	22.22	9
0	0.00	0	0.00	0	0.00	0	0.00	1	14.29	3	42.86	0	0.00	0	0.00	0	0.00	0	0.00	3	42.86	7
4	40.00	0	0.00	2	20.00	0	0.00	0	0.00	1	10.00	0	0.00	0	0.00	1	10.00	1	10.00	1	10.00	10
0	0.00	1	25.00	0	0.00	1	25.00	1	25.00	1	25.00	0	0.00	0	0.00	0	0.00	0	0.00	0	0.00	4
1	16.67	0	0.00	0	0.00	0	0.00	1	16.67	0	0.00	0	0.00	1	16.67	1	16.67	2	33.33	0	0.00	6
1	3.23	1	3.23	1	3.23	4	12.90	4	12.90	4	12.90	1	3.23	3	9.68	5	16.13	1	3.23	5	16.13	31
0	0.00	0	0.00	1	33.33	1	33.33	1	33.33	4	12.90	0	0.00	0	0.00	0	0.00	0	0.00	0	0.00	3
0	0.00	0	0.00	0	0.00	1	25.00	0	0.00	0	0.00	0	0.00	1	25.00	0	0.00	0	0.00	1	25.00	4
0	0.00	0	0.00	0	0.00	0	0.00	1	14.29	1	14.29	0	0.00	0	0.00	3	42.86	0	0.00	1	14.29	7
0	0.00	1	11.11	0	0.00	2	22.22	2	22.22	1	11.11	0	0.00	1	11.11	0	0.00	1	11.11	1	11.11	9
1	12.50	0	0.00	0	0.00	0	0.00	0	0.00	2	25.00	1	12.50	0	0.00	1	12.50	0	0.00	2	25.00	8
21	11.86	6	3.39	11	6.21	31	17.51	15	8.47	13	7.34	0	0.00	1	0.56	22	12.43	12	6.78	33	18.64	177
11	10.89	6	5.94	3	2.97	18	17.82	6	5.94	7	6.93	0	0.00	0	0.00	15	14.85	7	6.93	19	18.81	101
7	14.29	0	0.00	6	12.24	9	18.37	4	8.16	2	4.08	0	0.00	0	0.00	5	10.20	4	8.16	10	20.41	49
0	0.00	0	0.00	0	0.00	1	100.00	0	0.00	0	0.00	0	0.00	0	0.00	0	0.00	0	0.00	0	0.00	1
3	11.54	0	0.00	2	7.69	3	11.54	5	19.23	4	15.38	0	0.00	1	3.85	2	7.69	1	3.85	4	15.38	26
8	10.67	2	2.67	10	13.33	11	14.67	6	8.00	4	5.33	0	0.00	0	0.00	5	6.67	5	6.67	13	17.33	75
1	50.00	0	0.00	1	50.00	0	0.00	0	0.00	0	0.00	0	0.00	0	0.00	0	0.00	0	0.00	0	0.00	2
5	11.11	1	2.22	4	8.89	8	17.78	3	6.67	1	2.22	0	0.00	0	0.00	3	6.67	2	4.44	12	26.67	45
2	16.67	0	0.00	1	8.33	3	25.00	2	16.67	1	8.33	0	0.00	0	0.00	1	8.33	1	8.33	0	0.00	12
0	0.00	0	0.00	2	33.33	0	0.00	1	16.67	0	0.00	0	0.00	0	0.00	0	0.00	0	0.00	1	16.67	6
0	0.00	0	0.00	1	14.29	0	0.00	0	0.00	1	14.29	0	0.00	0	0.00	0	0.00	0	0.00	0	0.00	3
0	0.00	1	14.29	1	14.29	6	9.23	7	10.77	12	18.46	1	1.54	0	0.00	8	12.31	1	1.54	7	10.77	65
12	18.46	0	0.00	4	6.15	6	9.23	2	18.18	2	18.18	0	0.00	0	0.00	3	27.27	0	0.00	3	27.27	11
1	9.09	0	0.00	0	0.00	0	0.00	2	12.50	3	18.75	1	6.25	0	0.00	3	18.75	0	0.00	1	6.25	16
2	33.33	0	0.00	1	16.67	1	16.67	0	0.00	1	16.67	0	0.00	1	16.67	0	0.00	0	0.00	0	0.00	6
4	66.67	0	0.00	0	0.00	1	16.67	0	0.00	0	0.00	0	0.00	1	100.00	0	0.00	0	0.00	0	0.00	6
0	0.00	0	0.00	0	0.00	0	0.00	0	0.00	0	0.00	0	0.00	1	100.00	0	0.00	0	0.00	0	0.00	1
0	0.00	0	0.00	1	50.00	1	50.00	0	0.00	0	0.00	0	0.00	0	0.00	0	0.00	0	0.00	0	0.00	2
0	0.00	0	0.00	1	100.00	2	20.00	2	20.00	1	10.00	0	0.00	1	10.00	1	10.00	1	10.00	1	10.00	10
3	60.00	0	0.00	0	0.00	0	0.00	0	0.00	2	40.00	0	0.00	0	0.00	0	0.00	0	0.00	0	0.00	5
1	100.00	0	0.00	0	0.00	0	0.00	0	0.00	0	0.00	0	0.00	0	0.00	0	0.00	0	0.00	0	0.00	1
0	0.00	0	0.00	1	14.29	0	0.00	1	14.29	3	42.86	0	0.00	0	0.00	1	14.29	0	0.00	1	14.29	7

ตาราง ค 30 จำนวนนักศึกษาใหม่ระดับบัณฑิตศึกษา ปีการศึกษา 2559 จำแนกตามอาชีพของบิดา (ต่อ)

รับราชการ	พนักงานรัฐวิสาหกิจ		เอกชน		ธุรกิจส่วนตัว		ค้าขาย		เกษตรกรรม/ชาวประมง		พนักงานองค์กรของรัฐ		ลูกจ้างส่วนราชการ		รับจ้าง		อาชีพ		อื่นๆ		ไม่ระบุ		รวม				
	จำนวน	ร้อยละ	จำนวน	ร้อยละ	จำนวน	ร้อยละ	จำนวน	ร้อยละ	จำนวน	ร้อยละ	จำนวน	ร้อยละ	จำนวน	ร้อยละ	จำนวน	ร้อยละ	จำนวน	ร้อยละ	จำนวน	ร้อยละ	จำนวน	ร้อยละ		จำนวน	ร้อยละ		
คณะสายศึกษา	56	16.33	10	2.92	25	7.29	57	16.62	31	9.04	29	8.45	1	0.29	0	0.00	25	7.29	28	8.16	34	9.91	47	13.70	343		
คณะวิศวกรรมศาสตร์	2	16.67	0	0.00	0	0.00	3	25.00	1	8.33	0	0.00	0	0.00	0	0.00	2	16.67	1	8.33	0	0.00	3	25.00	12		
- เทคโนโลยีวิศวกรรมไฟฟ้าและสารสนเทศ	0	0.00	0	0.00	0	0.00	0	0.00	0	0.00	1	33.33	0	0.00	0	0.00	0	0.00	0	0.00	1	33.33	1	33.33	3		
- เทคโนโลยีวิศวกรรมโยธา	4	19.05	0	0.00	0	0.00	1	4.76	4	19.05	2	9.52	0	0.00	0	0.00	0	0.00	1	4.76	4	19.05	5	23.81	21		
- วิศวกรรมเครื่องกล	4	19.05	0	0.00	0	0.00	4	21.05	2	10.53	2	10.53	0	0.00	0	0.00	3	15.79	2	10.53	3	14.29	3	15.79	19		
- วิศวกรรมเคมี	4	13.79	2	6.90	6	20.69	7	24.14	2	6.90	1	3.45	0	0.00	0	0.00	3	10.34	2	6.90	0	0.00	2	6.90	29		
- วิศวกรรมชีวภาพ	3	23.08	0	0.00	0	0.00	4	30.77	0	0.00	0	0.00	0	0.00	0	0.00	2	15.38	0	0.00	2	15.38	1	7.69	13		
- วิศวกรรมไฟฟ้า	5	23.81	0	0.00	1	4.76	4	19.05	3	37.50	0	0.00	0	0.00	0	0.00	1	7.69	0	0.00	0	0.00	2	15.38	8		
- วิศวกรรมไฟฟ้าและคอมพิวเตอร์	0	0.00	0	0.00	0	0.00	1	20.00	0	0.00	0	0.00	0	0.00	0	0.00	1	20.00	0	0.00	0	0.00	2	40.00	5		
- วิศวกรรมไฟฟ้าและสารสนเทศ	1	16.67	0	0.00	2	11.11	2	11.11	1	5.56	2	11.11	0	0.00	0	0.00	1	5.56	3	16.67	2	11.11	3	16.67	18		
- วิศวกรรมโยธา	8	25.81	0	0.00	1	3.23	4	12.90	3	9.68	1	3.23	0	0.00	0	0.00	4	12.90	3	9.68	4	12.90	3	9.68	31		
- วิศวกรรมและบริหารการก่อสร้าง	2	9.52	0	0.00	2	9.52	5	23.81	2	9.52	3	14.29	0	0.00	0	0.00	1	4.76	0	0.00	0	0.00	3	14.29	21		
- วิศวกรรมโลหการ	0	0.00	0	0.00	0	0.00	4	14.81	2	18.18	2	18.18	0	0.00	0	0.00	0	0.00	1	9.09	1	9.09	1	9.09	11		
- วิศวกรรมสิ่งแวดล้อม	6	22.22	0	0.00	2	7.41	4	14.81	4	14.81	1	3.70	0	0.00	0	0.00	1	3.70	4	14.81	1	3.70	4	14.81	27		
- วิศวกรรมอาหาร	6	26.09	2	8.70	3	13.04	7	30.43	1	4.35	2	8.70	0	0.00	0	0.00	0	0.00	1	4.35	0	0.00	1	4.35	23		
- วิศวกรรมสหสาขาและระบบการผลิต (ป.โท)	8	15.98	2	3.85	4	7.69	5	9.62	0	0.00	11	21.15	0	0.00	0	0.00	3	7.77	3	5.77	6	11.54	10	19.23	52		
- วิศวกรรมอุตสาหกรรมและระบบการผลิต (ป.เอก)	0	0.00	0	0.00	0	0.00	1	50.00	0	0.00	0	0.00	0	0.00	0	0.00	1	50.00	0	0.00	1	50.00	0	0.00	2		
คณะศิลปกรรม	1	3.57	2	7.14	2	7.14	5	17.86	1	3.57	2	7.14	0	0.00	0	0.00	1	3.57	1	3.57	2	7.14	4	14.29	7	25.00	28
- ภาควิชาศิลปกรรมและออกแบบ	0	0.00	2	11.76	1	5.88	3	17.65	1	5.88	1	5.88	0	0.00	0	0.00	1	5.88	0	0.00	0	0.00	2	22.22	3	33.33	9
- ภาควิชาศิลปกรรมและออกแบบ	0	0.00	0	0.00	0	0.00	1	50.00	0	0.00	0	0.00	0	0.00	0	0.00	0	0.00	0	0.00	0	0.00	0	0.00	2	28.57	7
คณะสถาปัตยกรรมศาสตร์และการออกแบบ	0	0.00	1	14.29	0	0.00	3	42.86	0	0.00	0	0.00	0	0.00	0	0.00	0	0.00	0	0.00	0	0.00	1	14.29	2	28.57	7
- ภาควิชาสถาปัตยกรรมและการออกแบบ	20	9.05	5	2.26	18	8.14	53	23.98	22	9.95	11	4.98	0	0.00	1	0.45	12	5.45	31	14.03	7	3.17	41	18.55	221		
- การจัดการ	10	7.87	2	1.57	14	11.02	23	18.11	6	4.72	6	4.72	0	0.00	1	0.79	8	6.30	24	18.90	4	3.15	29	22.83	127		
- การจัดการศิลปกรรมและการออกแบบ	0	0.00	2	4.08	3	6.12	10	20.41	7	14.29	2	4.08	0	0.00	0	0.00	2	4.08	3	6.12	3	6.12	7	14.29	49		
- การจัดการศิลปกรรมและการออกแบบ	0	0.00	1	2.22	1	2.22	20	44.44	9	20.00	3	6.67	0	0.00	0	0.00	2	4.44	4	8.89	0	0.00	5	11.11	45		
บัณฑิตวิทยาลัยร่วมกับบัณฑิตวิทยาลัยและสิ่งแวดลอม	6	19.35	2	6.45	1	3.23	6	19.35	2	6.45	1	3.23	0	0.00	0	0.00	2	6.45	3	9.68	3	9.68	5	16.13	31		
- เทคโนโลยีศิลปกรรม	1	12.50	0	0.00	0	0.00	1	12.50	1	12.50	0	0.00	0	0.00	0	0.00	1	12.50	1	12.50	2	25.00	1	12.50	8		
- เทคโนโลยีศิลปกรรม	0	0.00	2	16.67	1	8.33	4	33.33	1	8.33	1	8.33	0	0.00	0	0.00	1	8.33	1	8.33	0	0.00	0	0.00	1	8.33	12
บัณฑิตวิทยาลัยศิลปกรรมและการออกแบบ	3	60.00	0	0.00	0	0.00	0	0.00	0	0.00	0	0.00	0	0.00	0	0.00	0	0.00	0	0.00	0	0.00	2	40.00	5		
- เทคโนโลยีศิลปกรรม	2	33.33	0	0.00	0	0.00	1	16.67	0	0.00	0	0.00	0	0.00	0	0.00	0	0.00	0	0.00	1	16.67	1	16.67	6		
วิทยาลัยสหวิทยาการ	0	0.00	0	0.00	0	0.00	1	50.00	0	0.00	0	0.00	0	0.00	0	0.00	0	0.00	0	0.00	0	0.00	1	50.00	0	0.00	2
- สาขาวิชาเทคโนโลยีสารสนเทศ	0	0.00	0	0.00	0	0.00	1	50.00	0	0.00	0	0.00	0	0.00	0	0.00	0	0.00	0	0.00	0	0.00	1	50.00	0	0.00	2
สถาบันวิทยากรพัฒนาศึกษา	1	11.11	0	0.00	0	0.00	6	66.67	1	11.11	0	0.00	0	0.00	0	0.00	0	0.00	1	11.11	0	0.00	0	0.00	0	0.00	9
- วิทยากรพัฒนาศึกษา	1	11.11	0	0.00	0	0.00	6	66.67	1	11.11	0	0.00	0	0.00	0	0.00	0	0.00	1	11.11	0	0.00	0	0.00	0	0.00	9
รวม	140	13.12	34	3.19	78	7.31	193	18.09	98	9.18	84	7.87	3	0.28	4	0.37	76	7.12	111	10.40	74	6.94	172	16.12	1,067		

ตาราง ค 31 จำนวนนักศึกษานิวไฮระดับบัณฑิตศึกษา ปีการศึกษา 2559 จำแนกตามรายได้ของบิดา

คณะ/สาขาวิชา	ไม่มีรายได้/สิ่งใดก็ตาม		6,500 บาท หรือต่ำกว่า		6,501-12,500 บาท		12,501-18,500 บาท		18,501-26,000 บาท		26,001-35,000 บาท		มากกว่า 35,000 บาท		รวมทั้งหมด
	จำนวน	ร้อยละ	จำนวน	ร้อยละ	จำนวน	ร้อยละ	จำนวน	ร้อยละ	จำนวน	ร้อยละ	จำนวน	ร้อยละ	จำนวน	ร้อยละ	
คณะครุศาสตร์อุตสาหกรรมและเทคโนโลยี	0	0.00	1	1.28	9	11.54	15	19.23	8	10.26	18	23.08	18	23.08	78
- คอมพิวเตอร์และเทคโนโลยีสารสนเทศ	0	0.00	0	0.00	1	16.67	1	16.67	1	16.67	2	33.33	1	16.67	6
- เทคโนโลยีการพิมพ์และบรรจุภัณฑ์	0	0.00	0	0.00	1	11.11	2	22.22	0	0.00	1	11.11	3	33.33	9
- เทคโนโลยีการเขียนและสื่อสารมวลชน	0	0.00	0	0.00	3	11.11	5	18.52	2	7.41	11	40.74	5	18.52	27
- นวัตกรรมการเรียนรู้และเทคโนโลยี	0	0.00	1	11.11	0	0.00	2	22.22	0	0.00	1	11.11	3	33.33	9
- วิศวกรรมเครื่องกล	0	0.00	0	0.00	1	14.29	0	0.00	1	14.29	0	0.00	3	42.86	7
- วิศวกรรมไฟฟ้า	0	0.00	0	0.00	0	0.00	2	20.00	3	30.00	2	20.00	2	20.00	10
- วิศวกรรมโยธา	0	0.00	0	0.00	2	50.00	0	0.00	1	25.00	1	25.00	0	0.00	4
- วิศวกรรมอุตสาหกรรม	0	0.00	0	0.00	1	16.67	3	50.00	0	0.00	0	0.00	1	16.67	6
- วิศวกรรมชีวภาพและเทคโนโลยี	0	0.00	3	9.68	4	12.90	7	22.58	1	3.23	5	16.13	10	32.26	31
- การจัดการทรัพยากรชีวภาพ	0	0.00	0	0.00	1	33.33	0	0.00	0	0.00	2	66.67	0	0.00	3
- วิชาการเกษตรและชีววิทยารองรับ	0	0.00	0	0.00	0	0.00	0	0.00	0	0.00	0	0.00	2	50.00	4
- เทคโนโลยีชีวภาพ	0	0.00	0	0.00	0	0.00	1	14.29	2	28.57	0	0.00	4	57.14	7
- เทคโนโลยีชีวภัณฑ์	0	0.00	2	22.22	1	11.11	4	44.44	0	0.00	1	11.11	1	11.11	9
- เทคโนโลยีสิ่งการกับข้าว	0	0.00	1	12.50	0	0.00	1	12.50	1	12.50	1	12.50	3	37.50	8
- เทคโนโลยีสารสนเทศ	0	0.00	6	3.39	14	7.91	25	14.12	16	9.04	45	25.42	55	31.07	177
- ระบบสารสนเทศทางธุรกิจ	0	0.00	4	3.96	10	9.90	8	7.92	8	7.92	26	25.74	34	33.66	101
- วิทยาการคอมพิวเตอร์	0	0.00	2	4.08	0	0.00	10	20.41	7	14.29	13	26.53	15	30.61	49
- วิศวกรรมซอฟต์แวร์	0	0.00	0	0.00	0	0.00	0	0.00	0	0.00	1	100.00	0	0.00	1
- วิศวกรรมอิเล็กทรอนิกส์และวัสดุ	0	0.00	4	5.33	4	5.33	4	5.33	3	3.85	5	19.23	6	23.08	26
- การออกแบบและผลิตแบบบูรณาการ	0	0.00	0	0.00	0	0.00	0	0.00	0	0.00	2	100.00	0	0.00	2
- เทคโนโลยีการจัดการพลังงาน	0	0.00	3	6.67	1	2.22	7	15.56	5	11.11	13	28.89	15	33.33	45
- เทคโนโลยีสิ่งพิมพ์	0	0.00	1	8.33	2	16.67	2	16.67	1	8.33	5	41.67	1	8.33	12
- เทคโนโลยีวัสดุ	0	0.00	0	0.00	0	0.00	2	33.33	0	0.00	3	50.00	0	0.00	6
- เทคโนโลยีสิ่งทอ	0	0.00	0	0.00	0	0.00	1	16.67	2	33.33	0	0.00	0	0.00	3
- เทคโนโลยีอัญมณี	0	0.00	0	0.00	0	0.00	0	0.00	0	0.00	0	0.00	1	33.33	3
- เทคโนโลยีอัญมณี	0	0.00	0	0.00	0	0.00	1	14.29	5	71.43	0	0.00	1	14.29	7
- คณะวิทยาศาสตร์	0	0.00	1	1.54	11	16.92	6	9.23	9	13.85	12	18.46	15	23.08	65
- การสอนเทคนิคศาสตร์	0	0.00	1	9.09	0	0.00	1	18.18	1	9.09	0	0.00	1	9.09	11
- คณิตศาสตร์ประยุกต์	0	0.00	0	0.00	4	25.00	5	31.25	2	12.50	0	0.00	4	25.00	16
- เคมี	0	0.00	0	0.00	2	33.33	1	16.67	3	50.00	0	0.00	0	0.00	6
- วัสดุศาสตร์	0	0.00	0	0.00	0	0.00	2	33.33	2	33.33	1	16.67	1	16.67	6
- วัสดุศาสตร์	0	0.00	0	0.00	0	0.00	0	0.00	0	0.00	0	0.00	0	0.00	1
- วัสดุศาสตร์ประยุกต์	0	0.00	0	0.00	1	100.00	0	0.00	0	0.00	0	0.00	0	0.00	1
- วัสดุศาสตร์	0	0.00	0	0.00	0	0.00	0	0.00	0	0.00	0	0.00	0	0.00	0
- วัสดุศาสตร์	0	0.00	0	0.00	1	10.00	1	10.00	2	20.00	3	30.00	2	20.00	10
- วัสดุศาสตร์	0	0.00	0	0.00	0	0.00	3	60.00	0	0.00	0	0.00	0	0.00	5
- วัสดุศาสตร์	0	0.00	0	0.00	0	0.00	0	0.00	0	0.00	1	100.00	0	0.00	1
- วัสดุศาสตร์	0	0.00	0	0.00	3	42.86	0	0.00	0	0.00	2	28.57	2	28.57	7



ตาราง ค 31 จำนวนนักศึกษาใหม่ระดับบัณฑิตศึกษา ปีการศึกษา 2559 จำแนกตามรายได้ของบิดา (ต่อ)

คณะ/สาขาวิชา	ไม่มีรายได้/ ถึงเกณฑ์		6,500 บาท หรือต่ำกว่า		6,501-12,500 บาท		12,501-18,500 บาท		18,501-26,000 บาท		26,001-35,000 บาท		มากกว่า 35,000 บาท		รวมทั้งหมด	
	จำนวน	ร้อยละ	จำนวน	ร้อยละ	จำนวน	ร้อยละ	จำนวน	ร้อยละ	จำนวน	ร้อยละ	จำนวน	ร้อยละ	จำนวน	ร้อยละ		
คณะวิศวกรรมศาสตร์	0	0.00	9	2.62	29	8.45	30	8.75	40	11.66	56	16.33	104	30.32	75	21.87
- เทคโนโลยีการจับปลาสัตว์และวัฏจักรการผลิต	0	0.00	0	0.00	2	16.67	0	0.00	1	8.33	1	8.33	4	33.33	4	33.33
- เทคโนโลยีวิศวกรรมไฟฟ้าและสารสนเทศ	0	0.00	0	0.00	1	33.33	1	33.33	0	0.00	0	0.00	0	0.00	1	33.33
- เทคโนโลยีวิศวกรรมโยธา	0	0.00	0	0.00	1	9.52	1	4.76	3	14.29	6	28.57	3	14.29	6	28.57
- วิศวกรรมเครื่อง	0	0.00	0	0.00	5	26.32	1	5.26	3	15.79	3	15.79	2	10.53	5	26.32
- วิศวกรรมคอมพิวเตอร์	0	0.00	0	0.00	0	0.00	1	4.76	3	14.29	6	33.33	7	33.33	4	19.05
- วิศวกรรมเคมี	0	0.00	1	3.45	1	3.45	2	6.90	3	10.34	9	31.03	9	31.03	4	13.79
- วิศวกรรมเครื่องกล	0	0.00	0	0.00	1	7.69	2	15.38	1	7.69	1	7.69	7	53.85	1	7.69
- วิศวกรรมชีวภาพ	0	0.00	0	0.00	3	37.50	1	12.50	1	12.50	0	0.00	2	25.00	1	12.50
- วิศวกรรมไฟฟ้า	0	0.00	0	0.00	2	9.52	3	14.29	1	4.76	4	19.05	7	33.33	4	19.05
- วิศวกรรมไฟฟ้าและคอมพิวเตอร์	0	0.00	0	0.00	1	20.00	0	0.00	0	0.00	4	40.00	0	0.00	2	40.00
- วิศวกรรมไฟฟ้าและสารสนเทศ	0	0.00	1	5.56	0	0.00	1	5.56	3	16.67	4	22.22	3	16.67	6	33.33
- วิศวกรรมยานยนต์	0	0.00	0	0.00	0	0.00	0	0.00	0	0.00	0	0.00	3	50.00	3	50.00
- วิศวกรรมโยธา	0	0.00	1	3.23	1	3.23	4	12.90	5	16.13	3	9.68	11	35.48	6	19.35
- วิศวกรรมและการบริหารการก่อสร้าง	0	0.00	0	0.00	1	4.76	3	14.29	3	14.29	5	23.81	6	28.57	3	14.29
- วิศวกรรมโลหการ	0	0.00	3	27.27	0	0.00	0	0.00	3	27.27	1	9.09	2	18.18	2	18.18
- วิศวกรรมสิ่งแวดล้อม	0	0.00	0	0.00	3	11.11	2	7.41	2	7.41	2	7.41	10	37.04	8	29.63
- วิศวกรรมอาหาร	0	0.00	0	0.00	2	8.70	3	13.04	4	17.39	2	8.70	10	43.48	2	8.70
- วิศวกรรมอุตสาหการและระบบการผลิต (ป.โท)	0	0.00	3	5.77	4	7.69	4	7.69	4	7.69	7	13.46	17	32.69	13	25.00
- วิศวกรรมอุตสาหการและระบบการผลิต (ป.เอก)	0	0.00	0	0.00	0	0.00	1	50.00	0	0.00	0	0.00	1	50.00	0	0.00
คณะศิลปศาสตร์	0	0.00	2	7.14	5	17.86	0	0.00	3	10.71	3	10.71	6	21.43	9	32.14
- ภาษาศาสตร์ประยุกต์ด้านการสอนภาษาอังกฤษ	0	0.00	0	0.00	2	22.22	0	0.00	1	11.11	1	11.11	2	22.22	3	33.33
- ภาษาอังกฤษเพื่อการสื่อสารในวิชาชีพและนานาชาติ	0	0.00	2	11.76	2	11.76	0	0.00	2	11.76	2	11.76	3	17.65	6	35.29
- สังคมศาสตร์สิ่งแวดล้อม	0	0.00	0	0.00	1	50.00	0	0.00	0	0.00	0	0.00	1	50.00	0	0.00
- คณะสถาปัตยกรรมศาสตร์และการออกแบบ	0	0.00	0	0.00	1	14.29	0	0.00	0	0.00	1	14.29	3	42.86	2	28.57
- การออกแบบและวางแผน	0	0.00	0	0.00	1	14.29	0	0.00	0	0.00	1	14.29	3	42.86	2	28.57
บัณฑิตวิทยาลัยการศึกษาระบบบริหาร	0	0.00	4	1.81	17	7.69	11	4.98	12	5.43	40	18.10	65	29.41	72	32.58
- การจัดการ	0	0.00	3	2.36	7	5.51	9	7.09	7	5.51	23	18.11	25	19.69	53	41.73
- การจัดการโลจิสติกส์และซัพพลายเชน	0	0.00	0	0.00	6	12.24	1	2.04	4	8.16	11	22.45	17	34.69	10	20.41
- การจัดการสำหรับการเป็นผู้ประกอบการ	0	0.00	1	2.22	4	8.89	1	2.22	1	2.22	6	13.33	23	51.11	9	20.00
บัณฑิตวิทยาลัยร่วมด้านพลังงานและสิ่งแวดล้อม	0	0.00	0	0.00	2	6.45	4	12.90	4	12.90	4	12.90	9	29.09	8	25.81
- เทคโนโลยีพลังงาน	0	0.00	0	0.00	2	25.00	2	25.00	1	12.50	0	0.00	1	12.50	2	25.00
- เทคโนโลยีและการจัดการพลังงาน	0	0.00	0	0.00	0	0.00	1	8.33	2	16.67	1	8.33	6	50.00	2	16.67
- เทคโนโลยีและการจัดการสิ่งแวดล้อม	0	0.00	0	0.00	0	0.00	0	0.00	0	0.00	2	40.00	1	20.00	2	40.00
- เทคโนโลยีสิ่งแวดล้อม	0	0.00	0	0.00	0	0.00	1	16.67	1	16.67	1	16.67	1	16.67	2	33.33
วิทยาลัยสหวิทยาการ	0	0.00	0	0.00	0	0.00	1	50.00	0	0.00	1	50.00	0	0.00	0	0.00
- สาขาวิชาวิทยาศาสตร์และเทคโนโลยี	0	0.00	0	0.00	0	0.00	1	50.00	0	0.00	1	50.00	0	0.00	0	0.00
สถาบันวิทยการทุนแบบศึกษานานาชาติ	0	0.00	0	0.00	2	22.22	1	11.11	0	0.00	0	0.00	5	55.56	1	11.11
- วิทยการทุนแบบศึกษานานาชาติ	0	0.00	0	0.00	2	22.22	1	11.11	0	0.00	0	0.00	5	55.56	1	11.11
รวม	0	0.00	30	2.81	98	9.18	87	8.15	124	11.62	150	14.06	295	27.65	283	26.52

ตาราง ค. 32 จำนวนนักเรียนใหม่ระดับบัณฑิตศึกษา ปีการศึกษา 2559 จำแนกตามวุฒิสูงสุดของมารดา

คณะ/สาขาวิชา	ประถมศึกษา		มัธยมต้น		มัธยมศึกษา/อาช.		ปวส./อนุปริญา		ปริญญาตรี		ปริญญาโท		ปริญญาเอก		ไม่มีวุฒิ		วุฒิเฉพาะด้าน/อื่นๆ		School in Other Countries		ไม่ระบุ		รวมทั้งหมด
	จำนวน	ร้อยละ	จำนวน	ร้อยละ	จำนวน	ร้อยละ	จำนวน	ร้อยละ	จำนวน	ร้อยละ	จำนวน	ร้อยละ	จำนวน	ร้อยละ	จำนวน	ร้อยละ	จำนวน	ร้อยละ	จำนวน	ร้อยละ	จำนวน	ร้อยละ	
คณะครุศาสตร์อุตสาหกรรมและเทคโนโลยี	20	25.64	14	17.95	9	11.54	4	5.13	20	25.64	3	3.85	0	0.00	3	3.85	1	1.28	0	0.00	4	5.13	78
- คอมพิวเตอร์และเทคโนโลยีสารสนเทศ	1	16.67	1	16.67	1	16.67	0	0.00	2	33.33	0	0.00	0	0.00	0	0.00	0	0.00	0	0.00	1	16.67	6
- เทคโนโลยีการพิมพ์และบรรจุภัณฑ์	4	44.44	3	33.33	0	0.00	0	0.00	0	0.00	0	0.00	0	0.00	1	11.11	0	0.00	0	0.00	1	11.11	9
- เทคโนโลยีการพิมพ์และสื่อมวลชน	6	22.22	4	14.81	6	22.22	2	7.41	7	25.93	1	3.70	0	0.00	0	0.00	1	3.70	0	0.00	0	0.00	27
- วิศวกรรมเครื่องกล	3	33.33	0	0.00	0	0.00	1	11.11	2	22.22	1	11.11	0	0.00	0	0.00	0	0.00	0	0.00	2	22.22	9
- วิศวกรรมไฟฟ้า	2	28.57	0	0.00	0	0.00	1	14.29	1	14.29	0	0.00	0	0.00	1	14.29	0	0.00	0	0.00	0	0.00	7
- วิศวกรรมโยธา	3	30.00	0	0.00	0	0.00	0	0.00	5	50.00	1	10.00	0	0.00	1	10.00	0	0.00	0	0.00	0	0.00	10
- วิศวกรรมอุตสาหกรรม	1	25.00	0	0.00	2	50.00	0	0.00	1	25.00	0	0.00	0	0.00	0	0.00	0	0.00	0	0.00	0	0.00	4
- วิศวกรรมอุตสาหการ	0	0.00	4	66.67	0	0.00	0	0.00	2	33.33	0	0.00	0	0.00	0	0.00	0	0.00	0	0.00	0	0.00	6
คณะทรัพยากรชีวภาพและเทคโนโลยี	3	9.68	3	9.68	6	19.35	5	16.13	2	6.45	2	6.45	1	3.23	1	3.23	4	12.90	0	0.00	4	12.90	31
- การจัดการทรัพยากรชีวภาพ	0	0.00	0	0.00	1	33.33	1	33.33	0	0.00	0	0.00	0	0.00	0	0.00	0	0.00	0	0.00	0	0.00	3
- ชีวสารสนเทศและชีววิทยาระบบ	1	25.00	0	0.00	1	25.00	0	0.00	2	6.45	0	0.00	0	0.00	0	0.00	0	0.00	0	0.00	0	0.00	4
- เทคโนโลยีชีวเคมี	0	0.00	1	14.29	1	14.29	2	28.57	0	0.00	0	0.00	1	14.29	0	0.00	0	0.00	0	0.00	0	0.00	7
- เทคโนโลยีชีวภาพ	1	11.11	1	11.11	3	33.33	1	11.11	1	11.11	0	0.00	0	0.00	1	11.11	1	11.11	0	0.00	0	0.00	9
- เทคโนโลยีสิ่งทอและสิ่งทอที่เกี่ยวข้อง	1	12.50	1	12.50	0	0.00	0	0.00	1	12.50	1	12.50	0	0.00	0	0.00	0	0.00	0	0.00	0	0.00	8
คณะเทคโนโลยีสารสนเทศ	27	20.90	21	18.86	26	10.89	19	10.73	34	19.21	14	7.91	1	0.56	11	6.21	2	1.13	0	0.00	12	6.78	177
- เทคโนโลยีสารสนเทศ	22	21.78	11	10.89	11	10.89	10	9.90	25	24.75	10	9.90	0	0.00	6	5.94	1	0.99	0	0.00	5	4.95	101
- ระบบสารสนเทศทางธุรกิจ	5	10.20	6	12.24	10	20.41	5	10.20	8	16.33	2	4.08	1	2.04	5	10.20	1	2.04	0	0.00	6	12.24	49
- วิทยาการคอมพิวเตอร์	0	0.00	0	0.00	0	0.00	0	0.00	0	0.00	1	100.00	0	0.00	0	0.00	0	0.00	0	0.00	0	0.00	1
- ระบบคอมพิวเตอร์	10	38.46	4	15.38	5	19.23	4	15.38	1	3.85	1	3.85	0	0.00	0	0.00	0	0.00	0	0.00	1	3.85	26
คณะพลังงานสิ่งแวดล้อมและวัสดุ	8	10.67	3	4.00	16	21.33	7	9.33	24	32.00	7	9.33	0	0.00	5	6.67	0	0.00	0	0.00	5	6.67	75
- การออกแบบและผลิตเบงซูรุมการ	0	0.00	0	0.00	0	0.00	0	0.00	1	50.00	1	50.00	0	0.00	0	0.00	0	0.00	0	0.00	0	0.00	2
- เทคโนโลยีการจัดการพลังงาน	7	15.56	3	6.67	9	20.00	2	4.44	13	28.89	2	4.44	0	0.00	4	8.89	0	0.00	0	0.00	0	0.00	45
- เทคโนโลยีสิ่งทอ	1	8.33	0	0.00	2	16.67	2	16.67	3	25.00	3	25.00	0	0.00	1	8.33	0	0.00	0	0.00	0	0.00	12
- เทคโนโลยีสิ่งแวดล้อม	0	0.00	0	0.00	0	0.00	2	33.33	4	66.67	0	0.00	0	0.00	0	0.00	0	0.00	0	0.00	0	0.00	6
- เทคโนโลยีสิ่งแวดล้อม	0	0.00	0	0.00	2	66.67	0	0.00	1	33.33	0	0.00	0	0.00	0	0.00	0	0.00	0	0.00	0	0.00	3
คณะวิทยาศาสตร์	17	26.15	7	10.77	15	23.08	4	6.15	14	21.54	1	1.54	0	0.00	2	3.08	0	0.00	0	0.00	5	7.69	65
- การออกแบบและผลิตเบงซูรุมการ	5	45.45	0	0.00	2	18.18	1	9.09	0	0.00	1	9.09	0	0.00	0	0.00	0	0.00	0	0.00	0	0.00	11
- คณิตศาสตร์ประยุกต์	7	43.75	2	12.50	1	6.25	0	0.00	3	18.75	0	0.00	0	0.00	1	6.25	0	0.00	0	0.00	0	0.00	16
- เคมี	1	16.67	0	0.00	5	83.33	0	0.00	0	0.00	0	0.00	0	0.00	0	0.00	0	0.00	0	0.00	0	0.00	6
- เคมีศึกษา	1	16.67	1	16.67	1	16.67	1	16.67	2	33.33	0	0.00	0	0.00	0	0.00	0	0.00	0	0.00	0	0.00	6
- เคมีอุตสาหกรรม	0	0.00	0	0.00	1	100.00	0	0.00	0	0.00	0	0.00	0	0.00	0	0.00	0	0.00	0	0.00	0	0.00	1
- อุตสาหกรรมประยุกต์	0	0.00	0	0.00	1	50.00	0	0.00	0	0.00	0	0.00	0	0.00	1	50.00	0	0.00	0	0.00	0	0.00	2
- ฟิสิกส์	1	10.00	3	30.00	0	0.00	1	10.00	5	50.00	0	0.00	0	0.00	0	0.00	0	0.00	0	0.00	0	0.00	10
- ฟิสิกส์ศึกษา	0	0.00	0	0.00	1	20.00	1	20.00	3	60.00	0	0.00	0	0.00	0	0.00	0	0.00	0	0.00	0	0.00	5
- วิทยาศาสตร์ชีวภาพ	0	0.00	0	0.00	1	100.00	0	0.00	0	0.00	0	0.00	0	0.00	0	0.00	0	0.00	0	0.00	0	0.00	1
- วิทยาศาสตร์ทั่วไปและเทคโนโลยีอื่น ๆ	2	28.57	1	14.29	2	28.57	0	0.00	1	14.29	0	0.00	0	0.00	0	0.00	0	0.00	0	0.00	1	14.29	7

ตาราง ค 32 จำนวนนักศึกษาใหม่ระดับบัณฑิตศึกษา ปีการศึกษา 2559 จำแนกตามวุฒิสูงสุดของมารดา (ต่อ)

คณะ/สาขาวิชา	ประถมศึกษา		มัธยมศึกษา		มัธยมศึกษา/ปวช.		ปวส./อนุปริญญา		ปริญญาตรี		ปริญญาโท		ปริญญาเอก		ไม่มีวุฒิ		วุฒิเฉพาะตำแหน่ง/อื่นๆ		School In Other Countries		ไม่ระบุ		รวมทั้งหมด
	จำนวน	ร้อยละ	จำนวน	ร้อยละ	จำนวน	ร้อยละ	จำนวน	ร้อยละ	จำนวน	ร้อยละ	จำนวน	ร้อยละ	จำนวน	ร้อยละ	จำนวน	ร้อยละ	จำนวน	ร้อยละ	จำนวน	ร้อยละ	จำนวน	ร้อยละ	
คณะศึกษาศาสตร์	60	17.49	29	8.45	51	14.87	37	10.79	102	29.74	22	6.41	0	0.00	11	3.21	2	0.58	0	0.00	29	8.45	343
- เทคโนโลยีการรับรู้และนวัตกรรมการผลิต	2	16.67	5	41.67	0	0.00	1	8.33	2	16.67	1	8.33	0	0.00	0	0.00	0	0.00	0	0.00	1	8.33	12
- เทคโนโลยีการพิมพ์และสารสนเทศ	2	66.67	0	0.00	0	0.00	0	0.00	0	0.00	0	0.00	0	0.00	0	0.00	0	0.00	0	0.00	1	33.33	3
- เทคโนโลยีวิศวกรรมไฟฟ้าและสารสนเทศ	2	9.52	1	4.76	3	14.29	2	9.52	4	19.05	1	4.76	0	0.00	0	0.00	1	4.76	0	0.00	7	33.33	21
- วิศวกรรมเครื่องกล	7	36.84	1	5.26	2	10.53	3	15.79	3	15.79	2	10.53	0	0.00	0	0.00	0	0.00	0	0.00	1	5.26	19
- วิศวกรรมคอมพิวเตอร์	3	14.29	3	14.29	2	9.52	1	4.76	7	33.33	3	14.29	0	0.00	2	9.52	0	0.00	0	0.00	0	0.00	21
- วิศวกรรมเคมี	3	10.34	2	6.90	4	13.79	5	17.24	14	48.28	0	0.00	0	0.00	0	0.00	0	0.00	0	0.00	1	3.45	29
- วิศวกรรมเครื่องกล	3	23.08	1	7.69	3	23.08	2	15.38	4	30.77	0	0.00	0	0.00	0	0.00	0	0.00	0	0.00	0	0.00	13
- วิศวกรรมชีวภาพ	3	25.00	2	25.00	0	0.00	2	25.00	0	0.00	0	0.00	0	0.00	0	0.00	0	0.00	0	0.00	0	0.00	8
- วิศวกรรมไฟฟ้า	3	14.29	3	14.29	5	23.81	0	0.00	8	38.10	0	0.00	0	0.00	0	0.00	0	0.00	0	0.00	0	0.00	13
- วิศวกรรมช่างเชื่อม	0	0.00	0	0.00	0	0.00	0	0.00	0	0.00	2	40.00	0	0.00	1	20.00	0	0.00	0	0.00	1	20.00	5
- วิศวกรรมช่างและคอมพิวเตอร์	5	27.78	0	0.00	4	22.22	1	5.56	5	27.78	2	11.11	0	0.00	0	0.00	0	0.00	0	0.00	0	0.00	18
- วิศวกรรมไฟฟ้าและสารสนเทศ	1	16.67	1	16.67	6	19.35	3	9.68	15	48.39	2	6.45	0	0.00	1	16.67	0	0.00	0	0.00	0	0.00	6
- วิศวกรรมยานยนต์	1	3.23	2	6.45	4	19.05	3	9.68	15	48.39	2	6.45	0	0.00	0	0.00	0	0.00	0	0.00	0	0.00	31
- วิศวกรรมและการบริหารการก่อสร้าง	6	28.57	0	0.00	4	19.05	1	4.76	4	19.05	1	4.76	0	0.00	1	4.76	0	0.00	0	0.00	4	19.05	21
- วิศวกรรมโลหการ	3	27.27	1	9.09	1	9.09	1	9.09	5	45.45	0	0.00	0	0.00	0	0.00	0	0.00	0	0.00	0	0.00	11
- วิศวกรรมสิ่งแวดล้อม	3	11.11	3	11.11	3	11.11	4	14.81	8	29.63	2	7.41	0	0.00	0	0.00	0	0.00	0	0.00	4	14.81	27
- วิศวกรรมอาหาร	1	4.35	1	4.35	5	21.74	3	13.04	9	39.13	3	13.04	0	0.00	1	4.35	0	0.00	0	0.00	0	0.00	23
- วิศวกรรมอุตสาหกรรมและระบบการผลิต (ป.โท)	13	25.00	3	5.77	8	15.38	7	13.46	10	19.23	1	1.92	0	0.00	5	9.62	1	1.92	0	0.00	4	7.69	52
- วิศวกรรมอุตสาหกรรมและระบบการผลิต (ป.เอก)	0	0.00	0	0.00	0	0.00	0	0.00	0	0.00	1	50.00	0	0.00	0	0.00	0	0.00	0	0.00	0	0.00	2
คณะศิลปศาสตร์	4	14.29	2	7.14	5	17.86	1	3.57	10	35.71	0	0.00	0	0.00	1	3.57	2	7.14	0	0.00	2	7.14	28
- ภาษาศาสตร์ประยุกต์ด้านการสอนภาษาอังกฤษ	0	0.00	0	0.00	2	22.22	0	0.00	4	44.44	0	0.00	0	0.00	1	11.11	0	0.00	0	0.00	1	11.11	9
- ภาษาอังกฤษเพื่อการสื่อสารในวิชาชีพและนานาชาติ	4	23.53	2	11.76	3	17.65	1	5.88	5	29.41	0	0.00	0	0.00	1	5.88	0	0.00	0	0.00	1	5.88	17
- สังคมศาสตร์สิ่งแวดล้อม	0	0.00	0	0.00	0	0.00	0	0.00	0	0.00	0	0.00	0	0.00	1	50.00	0	0.00	0	0.00	0	0.00	2
- สังคมศาสตร์สิ่งแวดล้อม	0	0.00	0	0.00	0	0.00	0	0.00	3	42.86	0	0.00	0	0.00	0	0.00	0	0.00	0	0.00	0	0.00	7
- การออกแบบและวางแผน	1	14.29	0	0.00	1	14.29	0	0.00	3	42.86	0	0.00	0	0.00	0	0.00	0	0.00	0	0.00	2	28.57	7
- บัณฑิตวิทยาลัยการจัดการและนวัตกรรม	48	21.72	21	9.50	38	17.19	25	11.31	53	23.98	5	2.26	0	0.00	12	5.43	2	0.90	1	0.45	16	7.24	221
- การจัดการ	29	22.83	9	7.09	20	15.75	14	11.02	31	24.41	3	2.36	0	0.00	9	7.09	2	1.57	1	0.79	9	7.09	127
- การจัดการโลจิสติกส์และโซ่อุปทาน	9	18.37	7	14.29	6	12.24	5	10.20	14	28.57	1	2.04	0	0.00	2	4.08	0	0.00	0	0.00	5	10.20	49
- การจัดการทรัพยากรมนุษย์ประกอบการ	10	22.22	5	11.11	12	26.67	6	13.33	8	17.78	1	2.22	0	0.00	1	2.22	0	0.00	0	0.00	0	0.00	45
- บัณฑิตวิทยาลัยร่วมด้านพลังงานและสิ่งแวดล้อม	7	22.58	1	3.23	5	16.13	2	6.45	14	45.16	1	3.23	0	0.00	0	0.00	0	0.00	0	0.00	1	3.23	31
- เทคโนโลยีพลังงาน	1	12.50	1	12.50	3	37.50	0	0.00	3	37.50	0	0.00	0	0.00	0	0.00	0	0.00	0	0.00	0	0.00	8
- เทคโนโลยีและการจัดการสิ่งแวดล้อม	4	33.33	0	0.00	2	16.67	1	8.33	5	41.67	0	0.00	0	0.00	0	0.00	0	0.00	0	0.00	1	20.00	12
- เทคโนโลยีและการจัดการสิ่งแวดล้อม	0	0.00	0	0.00	0	0.00	1	20.00	3	60.00	0	0.00	0	0.00	0	0.00	0	0.00	0	0.00	0	0.00	5
- เทคโนโลยีสิ่งแวดล้อม	2	33.33	0	0.00	0	0.00	0	0.00	3	50.00	1	16.67	0	0.00	0	0.00	0	0.00	0	0.00	0	0.00	6
วิทยาลัยสหวิทยาการ	0	0.00	1	50.00	1	50.00	0	0.00	0	0.00	0	0.00	0	0.00	0	0.00	0	0.00	0	0.00	0	0.00	2
- สาขาวิชาศึกษาศาสตร์และเทคโนโลยี	0	0.00	1	50.00	1	50.00	0	0.00	0	0.00	0	0.00	0	0.00	0	0.00	0	0.00	0	0.00	0	0.00	2
- สถาบันวิทยกรรมการพัฒนาศึกษาคณา	1	11.11	0	0.00	2	22.22	2	22.22	3	33.33	1	11.11	0	0.00	0	0.00	0	0.00	0	0.00	0	0.00	9
- วิทยาลัยบูรณาการและระบบอัตโนมัติ	1	11.11	0	0.00	2	22.22	2	22.22	3	33.33	1	11.11	0	0.00	0	0.00	0	0.00	0	0.00	0	0.00	9
รวม	206	19.31	102	9.56	175	16.40	106	9.93	279	26.15	56	5.25	3	0.28	47	4.40	11	1.03	2	0.19	80	7.50	1,067

ตาราง ค 33 จำนวนนักศึกษานิวเมอริคศึกษาใหม่ระดับบัณฑิตศึกษา ปีการศึกษา 2559 จำแนกตามอาชีพของมารดา

คณะ/สาขาวิชา	รับราชการ		พนักงานรัฐวิสาหกิจ		พนักงานลูกจ้างเอกชน		ธุรกิจส่วนตัว		ค้าขาย		เกษตรกร/ชาวนาประมง		พนักงานองค์กรของรัฐ		รับจ้าง		ไม่ได้ประกอบอาชีพ		อื่นๆ		ไม่ระบุ		รวมทั้งหมด
	จำนวน	ร้อยละ	จำนวน	ร้อยละ	จำนวน	ร้อยละ	จำนวน	ร้อยละ	จำนวน	ร้อยละ	จำนวน	ร้อยละ	จำนวน	ร้อยละ	จำนวน	ร้อยละ	จำนวน	ร้อยละ	จำนวน	ร้อยละ	จำนวน	ร้อยละ	
คณะครุศาสตร์อุตสาหกรรมและเทคโนโลยี	17	21.79	0	0.00	4	5.13	6	7.69	13	16.67	10	12.82	0	0.00	7	8.97	15	19.23	2	2.56	4	5.13	78
- คณะวิศวกรรมและเทคโนโลยีสารสนเทศ	2	33.33	0	0.00	0	0.00	0	0.00	1	16.67	1	16.67	0	0.00	0	0.00	0	0.00	0	0.00	1	16.67	6
- เทคโนโลยีการพิมพ์และบรรจุภัณฑ์	0	0.00	0	0.00	1	11.11	0	0.00	4	44.44	1	11.11	0	0.00	1	11.11	1	11.11	0	0.00	1	11.11	9
- เทคโนโลยีการเขียนและสื่อสารสนเทศ	5	18.52	0	0.00	2	7.41	4	14.81	4	14.81	1	3.70	0	0.00	1	3.70	10	37.04	0	0.00	0	0.00	27
- นวัตกรรมเครื่องเขียนและเครื่องเขียนเทคโนโลยี	2	22.22	0	0.00	0	0.00	0	0.00	0	0.00	1	11.11	0	0.00	1	11.11	2	22.22	1	11.11	2	22.22	9
- วิศวกรรมเครื่องกล	1	14.29	0	0.00	0	0.00	0	0.00	1	14.29	4	57.14	0	0.00	0	0.00	1	14.29	0	0.00	0	0.00	7
- วิศวกรรมไฟฟ้า	5	50.00	0	0.00	0	0.00	1	10.00	0	0.00	1	10.00	0	0.00	2	20.00	0	0.00	1	10.00	0	0.00	10
- วิศวกรรมโยธา	1	25.00	0	0.00	0	0.00	1	25.00	1	25.00	1	25.00	0	0.00	0	0.00	0	0.00	0	0.00	0	0.00	4
- วิศวกรรมอุตสาหการ	1	16.67	0	0.00	1	16.67	0	0.00	2	33.33	0	0.00	0	0.00	1	16.67	1	16.67	0	0.00	0	0.00	6
คณะวิทยาศาสตร์และเทคโนโลยี	1	3.23	0	0.00	3	9.68	4	12.90	5	16.13	1	3.23	0	0.00	3	9.68	8	25.81	1	3.23	4	12.90	31
- การจัดการทรัพยากรชีวภาพ	0	0.00	0	0.00	2	66.67	0	0.00	1	33.33	0	0.00	0	0.00	0	0.00	0	0.00	0	0.00	0	0.00	3
- วิศวกรรมพืชน้ำและชีววิทยาระบบ	0	0.00	0	0.00	0	0.00	2	50.00	1	25.00	0	0.00	0	0.00	0	0.00	0	0.00	0	0.00	0	0.00	4
- เทคโนโลยีชีวภาพ	1	14.29	0	0.00	1	14.29	0	0.00	1	14.29	0	0.00	0	0.00	1	14.29	2	28.57	0	0.00	0	0.00	7
- เทคโนโลยีสิ่งทอ	0	0.00	0	0.00	0	0.00	1	11.11	2	22.22	0	0.00	0	0.00	2	22.22	3	33.33	1	11.11	0	0.00	9
- เทคโนโลยีสิ่งทอเกี่ยวกับใยแก้ว	0	0.00	0	0.00	0	0.00	1	12.50	0	0.00	1	12.50	0	0.00	0	0.00	2	25.00	0	0.00	3	37.50	8
คณะเทคโนโลยีสารสนเทศ	25	14.12	6	3.39	13	7.34	17	9.60	25	14.12	12	6.78	0	0.00	7	3.95	48	27.12	10	5.65	12	6.78	177
- เทคโนโลยีสารสนเทศ	14	13.86	4	3.96	7	6.93	11	10.89	12	11.88	6	5.94	1	0.99	5	4.95	29	28.71	7	6.93	5	4.95	101
- เทคโนโลยีการสนเทศ	8	16.33	1	2.04	3	6.12	4	8.16	7	14.29	2	4.08	0	0.00	0	0.00	15	30.61	3	6.12	6	12.24	49
- ระบบสารสนเทศทางธุรกิจ	1	100.00	0	0.00	0	0.00	0	0.00	0	0.00	0	0.00	0	0.00	0	0.00	0	0.00	0	0.00	0	0.00	1
- วิทยาการคอมพิวเตอร์	2	7.69	1	3.85	3	11.54	2	7.69	6	23.08	4	15.38	1	3.85	2	7.69	4	15.38	0	0.00	1	3.85	26
- วิทยาการคอมพิวเตอร์	15	20.00	2	2.67	7	9.33	5	6.67	11	14.67	3	4.00	0	0.00	5	6.67	17	22.67	5	6.67	5	6.67	75
- การออกแบบและผลิตแบบบูรณาการ	1	50.00	0	0.00	1	50.00	0	0.00	0	0.00	0	0.00	0	0.00	0	0.00	0	0.00	0	0.00	0	0.00	2
คณะพลังงานและสิ่งแวดล้อมบูรณาการ	7	15.56	2	4.44	2	4.44	3	6.67	7	15.56	1	2.22	0	0.00	3	6.67	12	26.67	3	6.67	5	11.11	45
- เทคโนโลยีการจัดการพลังงาน	3	25.00	0	0.00	2	16.67	2	16.67	3	25.00	0	0.00	0	0.00	1	8.33	0	0.00	1	8.33	0	0.00	12
- เทคโนโลยีพลังงาน	1	33.33	0	0.00	1	33.33	0	0.00	0	0.00	0	0.00	0	0.00	0	0.00	4	66.67	0	0.00	0	0.00	6
- เทคโนโลยีสิ่งแวดล้อม	3	42.86	0	0.00	0	0.00	0	0.00	0	0.00	1	33.33	0	0.00	0	0.00	0	0.00	0	0.00	0	0.00	3
คณะวิทยาศาสตร์	8	12.31	0	0.00	4	6.15	4	6.15	11	16.92	7	10.77	0	0.00	5	7.69	20	30.77	1	1.54	5	7.69	65
- การสอนคณิตศาสตร์	1	9.09	0	0.00	0	0.00	0	0.00	2	18.18	1	9.09	0	0.00	2	18.18	3	27.27	0	0.00	2	18.18	11
- คณิตศาสตร์ประยุกต์	0	0.00	0	0.00	1	6.25	4	6.25	4	25.00	2	12.50	0	0.00	1	6.25	5	31.25	0	0.00	2	12.50	16
- เคมี	0	0.00	0	0.00	2	33.33	1	16.67	2	33.33	0	0.00	0	0.00	2	33.33	3	50.00	0	0.00	0	0.00	6
- เคมีศึกษา	0	0.00	0	0.00	0	0.00	0	0.00	0	0.00	0	0.00	0	0.00	0	0.00	1	100.00	0	0.00	0	0.00	1
- เคมีอุตสาหกรรม	0	0.00	0	0.00	0	0.00	1	50.00	0	0.00	0	0.00	0	0.00	0	0.00	0	0.00	1	100.00	0	0.00	2
- วัสดุศาสตร์ประยุกต์	3	30.00	0	0.00	0	0.00	0	0.00	3	30.00	0	0.00	0	0.00	0	0.00	3	30.00	1	10.00	0	0.00	10
- วัสดุศึกษา	3	60.00	0	0.00	0	0.00	0	0.00	0	0.00	1	20.00	0	0.00	0	0.00	1	20.00	0	0.00	0	0.00	5
- วิทยาศาสตร์ชีวภาพ	0	0.00	0	0.00	0	0.00	1	100.00	0	0.00	0	0.00	0	0.00	0	0.00	0	0.00	0	0.00	0	0.00	1
- วิทยาศาสตร์ชีวภาพและเทคโนโลยีชีวภาพ	1	14.29	0	0.00	0	0.00	0	0.00	0	0.00	3	42.86	0	0.00	0	0.00	2	28.57	0	0.00	1	14.29	7

ตาราง ค 33 จำนวนนักศึกษาใหม่ระดับบัณฑิตศึกษา ปีการศึกษา 2559 จำแนกตามอาชีพของมารดา (ต่อ)

คณะ/สาขาวิชา	รับราชการ		พนักงานรัฐวิสาหกิจ		พนักงาน/ลูกจ้างเอกชน		ธุรกิจส่วนตัว		ค้าขาย		เกษตรกร/ชาวประมง		พนักงานองค์กรของรัฐ		ลูกจ้างส่วนราชการ		รับจ้าง		ไม่ได้ประกอบอาชีพ		อื่นๆ		ไม่ระบุ		รวม
	จำนวน	ร้อยละ	จำนวน	ร้อยละ	จำนวน	ร้อยละ	จำนวน	ร้อยละ	จำนวน	ร้อยละ	จำนวน	ร้อยละ	จำนวน	ร้อยละ	จำนวน	ร้อยละ	จำนวน	ร้อยละ	จำนวน	ร้อยละ	จำนวน	ร้อยละ	จำนวน	ร้อยละ	
คณะศึกษาศาสตร์	60	17.49	4	1.17	21	6.12	42	12.24	43	12.54	25	7.29	2	0.58	3	0.87	24	7.00	71	20.70	19	5.54	29	8.45	343
-เทคโนโลยีการชุมชนปฏิบัติการและวิศวกรรมผลิต	3	25.00	1	8.33	0	0.00	0	16.67	0	0.00	1	8.33	0	0.00	0	0.00	4	33.33	0	0.00	0	0.00	1	8.33	12
-เทคโนโลยีวิศวกรรมไฟฟ้าและสารสนเทศ	0	0.00	0	0.00	0	0.00	0	0.00	0	0.00	0	0.00	0	0.00	0	0.00	0	0.00	2	66.67	0	0.00	1	33.33	3
-เทคโนโลยีวิศวกรรมโยธา	5	23.81	0	0.00	0	0.00	1	4.76	2	9.52	3	13.79	0	0.00	0	0.00	2	9.52	1	4.76	3	15.79	7	33.33	21
-วิศวกรรมเครื่องกล	1	5.26	2	10.53	0	0.00	4	21.05	3	15.79	3	15.79	3	15.79	0	0.00	1	5.26	1	5.26	1	5.26	1	5.26	19
-วิศวกรรมคอมพิวเตอร์	2	9.52	0	0.00	3	14.29	4	19.05	3	14.29	0	0.00	1	4.76	0	0.00	0	0.00	6	28.57	2	9.52	0	0.00	21
-วิศวกรรมเคมี	4	13.79	0	0.00	4	13.79	4	13.79	3	10.34	1	3.45	0	0.00	0	0.00	3	10.34	8	27.59	1	3.45	1	3.45	29
-วิศวกรรมเครื่องกล	1	7.69	0	0.00	0	0.00	3	23.08	1	7.69	2	15.38	0	0.00	0	0.00	3	37.50	1	15.38	2	15.38	0	0.00	13
-วิศวกรรมไฟฟ้า	2	25.00	0	0.00	0	0.00	0	0.00	2	25.00	0	0.00	0	0.00	0	0.00	3	37.50	1	12.50	0	0.00	0	0.00	8
-วิศวกรรมไฟฟ้าและคอมพิวเตอร์	5	23.81	0	0.00	1	4.76	1	4.76	6	28.57	0	0.00	0	0.00	0	0.00	1	4.76	5	23.81	0	0.00	2	9.52	21
-วิศวกรรมไฟฟ้าและสารสนเทศ	3	16.67	1	5.56	1	5.56	3	16.67	1	5.56	0	0.00	0	0.00	0	0.00	1	20.00	0	0.00	2	40.00	1	20.00	5
-วิศวกรรมยานยนต์	2	33.33	0	0.00	0	0.00	1	16.67	1	16.67	0	0.00	0	0.00	0	0.00	0	0.00	7	38.89	1	5.56	1	5.56	18
-วิศวกรรมโยธา	3	35.48	0	0.00	2	6.45	3	9.68	5	16.13	0	0.00	0	0.00	0	0.00	2	6.45	4	12.90	2	6.45	2	6.45	31
-วิศวกรรมและการบริหารการก่อสร้าง	1	4.76	0	0.00	1	4.76	2	9.52	4	19.05	4	19.05	0	0.00	0	0.00	0	0.00	4	19.05	1	4.76	4	19.05	21
-วิศวกรรมโลหการ	3	27.27	0	0.00	0	0.00	2	18.18	1	9.09	2	18.18	0	0.00	0	0.00	1	9.09	1	9.09	1	9.09	0	0.00	11
-วิศวกรรมสิ่งแวดล้อม	6	22.22	0	0.00	2	7.41	3	11.11	3	11.11	1	3.70	0	0.00	1	3.70	1	3.70	7	25.93	1	3.70	4	14.81	27
-วิศวกรรมอาหาร	6	26.09	0	0.00	2	8.70	1	4.35	2	8.70	2	8.70	1	4.35	2	8.70	2	8.70	7	30.43	0	0.00	0	0.00	23
-วิศวกรรมอุตสาหกรรมและระบบการผลิต (ป.โท)	5	9.62	0	0.00	6	11.54	7	13.46	6	11.54	8	15.38	0	0.00	2	3.85	1	1.92	11	21.15	2	3.85	4	7.69	52
-วิศวกรรมอุตสาหกรรมและระบบการผลิต (ป.เอก)	0	0.00	0	0.00	0	0.00	1	50.00	0	0.00	0	0.00	0	0.00	0	0.00	0	0.00	1	50.00	0	0.00	0	0.00	2
คณะศิลปศาสตร์	1	3.57	0	0.00	1	3.57	5	17.86	4	14.29	3	10.71	0	0.00	1	3.57	1	3.57	8	28.57	2	7.14	2	7.14	28
-ภาษาต่างประเทศประยุกต์ด้านการสื่อสารภาษาอังกฤษ	1	11.11	0	0.00	0	0.00	2	22.22	1	11.11	1	11.11	0	0.00	1	11.11	0	0.00	1	11.11	1	11.11	1	11.11	9
-ภาษาอังกฤษเพื่อการสื่อสารในวิชาชีพและนานาชาติ	0	0.00	0	0.00	1	5.88	2	11.76	3	17.65	1	5.88	0	0.00	0	0.00	1	5.88	7	41.18	1	5.88	1	5.88	17
-สังคมศาสตร์สิ่งแวดล้อม	0	0.00	0	0.00	0	0.00	1	50.00	0	0.00	1	50.00	0	0.00	0	0.00	0	0.00	0	0.00	0	0.00	0	0.00	2
คณะสถาปัตยกรรมศาสตร์และการออกแบบ	0	0.00	0	0.00	0	0.00	3	42.86	0	0.00	0	0.00	0	0.00	0	0.00	0	0.00	0	0.00	0	0.00	0	0.00	7
-การออกแบบและวางแผน	0	0.00	0	0.00	0	0.00	0	0.00	0	0.00	0	0.00	0	0.00	0	0.00	0	0.00	0	0.00	0	0.00	0	0.00	2
บัณฑิตวิทยาลัยการจัดการและนวัตกรรม	23	10.41	6	2.71	16	7.24	43	19.46	31	14.03	10	4.52	0	0.00	1	0.45	6	2.71	64	28.96	5	2.26	16	7.24	221
-การจัดการ	14	11.02	4	3.15	14	11.02	19	14.96	16	12.60	6	4.72	0	0.00	1	0.79	3	2.36	39	30.71	2	1.57	9	7.09	127
-การจัดการโลจิสติกส์และซัพพลายเชน	8	16.33	1	2.04	2	4.08	6	12.24	7	14.29	2	4.08	0	0.00	0	0.00	1	2.04	14	28.57	3	6.12	5	10.20	49
-การจัดการสำหรับองค์กรและผู้ประกอบการ	1	2.22	1	2.22	0	0.00	18	40.00	8	17.78	2	4.44	0	0.00	0	0.00	2	4.44	11	24.44	0	0.00	2	4.44	45
บัณฑิตวิทยาลัยร่วมด้านพลังงานและสิ่งแวดล้อม	2	6.45	0	0.00	0	0.00	4	12.90	6	6.45	3	9.68	0	0.00	0	0.00	3	9.68	12	38.71	4	12.90	1	3.23	31
-เทคโนโลยีพลังงาน	0	0.00	0	0.00	0	0.00	0	0.00	0	0.00	0	0.00	0	0.00	0	0.00	3	37.50	2	25.00	3	37.50	0	0.00	8
-เทคโนโลยีและการจัดการสิ่งแวดล้อม	0	0.00	0	0.00	0	0.00	2	16.67	1	8.33	2	16.67	0	0.00	0	0.00	0	0.00	7	58.33	0	0.00	0	0.00	12
วิทยาลัยสหวิทยาการ	1	20.00	0	0.00	0	0.00	0	0.00	0	0.00	0	0.00	0	0.00	0	0.00	0	0.00	2	40.00	1	20.00	1	20.00	5
-เทคโนโลยีและการจัดการสิ่งแวดล้อม	1	16.67	0	0.00	0	0.00	2	33.33	1	16.67	0	0.00	0	0.00	0	0.00	0	0.00	0	0.00	1	16.67	0	0.00	6
วิทยาลัยสหวิทยาการและเทคโนโลยีสารสนเทศและเทคนิควิทยาศาสตร์	0	0.00	0	0.00	0	0.00	1	50.00	0	0.00	0	0.00	0	0.00	0	0.00	0	0.00	1	50.00	0	0.00	0	0.00	2
-สาขาวิชาสารสนเทศและเทคโนโลยี	0	0.00	0	0.00	0	0.00	1	50.00	0	0.00	0	0.00	0	0.00	0	0.00	0	0.00	0	0.00	1	50.00	0	0.00	2
สถาบันวิจัยการนันทนาการและสันทนาการ	1	11.11	0	0.00	1	11.11	4	44.44	1	11.11	0	0.00	0	0.00	0	0.00	1	11.11	1	11.11	1	11.11	0	0.00	9
-วิทยาการนันทนาการและสันทนาการ	1	11.11	0	0.00	1	11.11	4	44.44	1	11.11	0	0.00	0	0.00	0	0.00	1	11.11	1	11.11	1	11.11	0	0.00	9
รวม	153	14.34	18	1.69	70	6.56	138	12.93	146	13.68	74	6.94	5	0.47	5	0.47	62	5.81	267	25.02	49	4.59	80	7.50	1,067

ตาราง ค 34 จำนวนบัณฑิตศึกษาใหม่ระดับบัณฑิตศึกษา ปีการศึกษา 2559 จำแนกตามรายได้ของมารดา

คณะ/สาขาวิชา	6,500 บาท หรือต่ำกว่า		6,501-12,500 บาท		12,501-18,500 บาท		18,501-26,000 บาท		26,001-35,000 บาท		มากกว่า 35,000 บาท		รวมทั้งหมด		
	จำนวน	ร้อยละ	จำนวน	ร้อยละ	จำนวน	ร้อยละ	จำนวน	ร้อยละ	จำนวน	ร้อยละ	จำนวน	ร้อยละ			
คณะครุศาสตร์อุตสาหกรรมและเทคโนโลยี	4	5.13	12	15.38	14	17.95	9	11.54	9	11.54	11	14.10	19	24.36	78
- คอมพิวเตอร์และเทคโนโลยีสารสนเทศ	0	0.00	1	16.67	0	0.00	2	33.33	1	16.67	1	16.67	1	16.67	6
- เทคโนโลยีการพิมพ์และบรรจุภัณฑ์	1	11.11	1	11.11	4	44.44	0	0.00	0	0.00	1	11.11	2	22.22	9
- เทคโนโลยีการเขียนและสื่อสารมวลชน	1	3.70	7	25.93	1	3.70	3	11.11	2	7.41	3	11.11	10	37.04	27
- นวัตกรรมการเรียนรู้อะนาล็อก	1	11.11	0	0.00	2	22.22	0	0.00	1	11.11	1	11.11	4	44.44	9
- วิศวกรรมเครื่องกล	0	0.00	0	0.00	4	57.14	0	0.00	1	14.29	1	14.29	1	14.29	7
- วิศวกรรมไฟฟ้า	1	10.00	1	10.00	2	20.00	1	10.00	2	20.00	3	30.00	0	0.00	10
- วิศวกรรมโยธา	0	0.00	2	50.00	0	0.00	1	25.00	0	0.00	1	25.00	0	0.00	4
- วิศวกรรมอุตสาหการ	0	0.00	0	0.00	1	16.67	2	33.33	2	33.33	0	0.00	1	16.67	6
คณะทรัพยากรชีวภาพและเทคโนโลยี	3	9.68	3	9.68	1	3.23	6	19.35	4	12.90	2	6.45	12	38.71	31
- การจัดการทรัพยากรชีวภาพ	1	33.33	1	33.33	0	0.00	0	0.00	0	0.00	1	33.33	0	0.00	3
- ชีวสารสนเทศและชีววิทยาระบบ	1	25.00	0	0.00	0	0.00	2	50.00	0	0.00	0	0.00	0	0.00	4
- เทคโนโลยีชีวเคมี	0	0.00	0	0.00	0	0.00	2	28.57	2	28.57	0	0.00	3	42.86	7
- เทคโนโลยีชีวภาพ	1	11.11	1	11.11	1	11.11	2	22.22	1	11.11	0	0.00	3	33.33	9
- เทคโนโลยีหลังการเก็บเกี่ยว	0	0.00	1	12.50	0	0.00	0	0.00	1	12.50	1	12.50	5	62.50	8
คณะเทคโนโลยีสารสนเทศ	7	3.95	11	6.21	21	11.86	21	11.86	20	11.90	37	20.90	60	33.90	177
- เทคโนโลยีสารสนเทศ	4	3.96	6	5.94	14	13.86	8	7.92	11	10.89	24	23.76	34	33.66	101
- ระบบสารสนเทศทางธุรกิจ	2	4.08	2	4.08	6	12.24	5	10.20	5	10.20	8	16.33	21	42.86	49
- วิทยาการคอมพิวเตอร์	0	0.00	0	0.00	0	0.00	0	0.00	0	0.00	1	100.00	0	0.00	1
- วิศวกรรมซอฟต์แวร์	1	3.85	3	11.54	1	3.85	8	30.77	4	15.38	4	15.38	5	19.23	26
คณะพลังงานสิ่งแวดล้อมและวัสดุ	5	6.67	7	9.33	4	5.33	10	13.33	8	10.67	19	25.33	22	29.33	75
- การออกแบบและผลิตแบบบูรณาการ	0	0.00	0	0.00	0	0.00	0	0.00	0	0.00	2	100.00	0	0.00	2
- เทคโนโลยีการจัดการพลังงาน	4	8.89	4	8.89	2	4.44	7	15.56	4	8.89	7	15.56	17	37.78	45
- เทคโนโลยีพลังงาน	0	0.00	2	16.67	0	0.00	2	16.67	1	8.33	7	58.33	0	0.00	12
- เทคโนโลยีวัสดุ	0	0.00	1	16.67	0	0.00	0	0.00	0	0.00	1	16.67	4	66.67	6
- เทคโนโลยีสิ่งแวดล้อม	0	0.00	0	0.00	2	66.67	0	0.00	0	0.00	1	33.33	0	0.00	3
คณะวิทยาศาสตร์	1	14.29	0	0.00	0	0.00	0	0.00	0	0.00	1	14.29	1	14.29	7
- วิทยาศาสตร์	1	1.54	14	21.54	11	16.92	3	4.62	5	7.69	6	9.23	25	38.46	65
- การสอนคณิตศาสตร์	0	0.00	2	18.18	2	18.18	1	9.09	0	0.00	1	9.09	5	45.45	11
- คณิตศาสตร์ประยุกต์	0	0.00	6	37.50	2	12.50	0	0.00	1	6.25	0	0.00	7	43.75	16
- เคมี	0	0.00	2	33.33	0	0.00	0	0.00	1	16.67	0	0.00	3	50.00	6
- เคมีศึกษา	0	0.00	3	50.00	1	16.67	1	16.67	0	0.00	0	0.00	1	16.67	6
คณะวิทยาศาสตร์	0	0.00	0	0.00	0	0.00	0	0.00	0	0.00	0	0.00	1	100.00	1
- จุดชีววิทยาประยุกต์	0	0.00	0	0.00	0	0.00	0	0.00	0	0.00	1	50.00	1	50.00	2
- ฟิสิกส์	0	0.00	0	0.00	4	40.00	0	0.00	2	20.00	1	10.00	3	30.00	10
- ฟิสิกส์ศึกษา	0	0.00	0	0.00	2	40.00	1	20.00	0	0.00	1	20.00	1	20.00	5
- วิทยาศาสตร์ชีวภาพ	0	0.00	0	0.00	0	0.00	0	0.00	1	100.00	0	0.00	0	0.00	1
- วิทยาศาสตร์นาโนและเทคโนโลยีนาโน	1	14.29	1	14.29	0	0.00	0	0.00	0	0.00	2	28.57	3	42.86	7

ตาราง ค 34 จำนวนนักศึกษานิวมากรศึกษาใหม่ระดับบัณฑิตศึกษา ปีการศึกษา 2559 จำแนกตามรายได้ของมารดา (ต่อ)

คณะ/สาขาวิชา	6,500 บาท หรือต่ำกว่า		6,501-12,500 บาท		12,501-18,500 บาท		18,501-26,000 บาท		26,001-35,000 บาท		มากกว่า 35,000 บาท		ไม่ระบุ		รวมทั้งหมด
	จำนวน	ร้อยละ	จำนวน	ร้อยละ	จำนวน	ร้อยละ	จำนวน	ร้อยละ	จำนวน	ร้อยละ	จำนวน	ร้อยละ	จำนวน	ร้อยละ	
คณะวิศวกรรมศาสตร์	21	6.12	38	11.08	29	8.45	43	12.54	29	8.45	83	24.20	100	29.15	343
- เทคโนโลยีการชีววัตถุและนวัตกรรมการผลิต	2	16.67	3	25.00	0	0.00	2	16.67	1	8.33	3	25.00	1	8.33	12
- เทคโนโลยีวิศวกรรมไฟฟ้าและสารสนเทศ	0	0.00	0	0.00	0	0.00	0	0.00	0	0.00	0	0.00	3	100.00	3
- เทคโนโลยีวิศวกรรมโยธา	1	4.76	3	14.29	1	4.76	0	0.00	1	4.76	6	28.57	9	42.86	21
- วิศวกรรมเครื่องกล	2	10.53	2	10.53	3	15.79	3	15.79	3	15.79	5	26.32	2	10.53	19
- วิศวกรรมคอมพิวเตอร์	0	0.00	2	9.52	2	9.52	5	23.81	3	14.29	3	14.29	6	28.57	21
- วิศวกรรมเคมี	2	6.90	3	10.34	1	3.45	5	17.24	5	17.24	4	13.79	9	31.03	29
- วิศวกรรมเครื่องกล	2	15.38	1	7.69	3	23.08	1	7.69	2	15.38	2	15.38	2	15.38	13
- วิศวกรรมไฟฟ้า	1	12.50	3	37.50	1	12.50	0	0.00	0	0.00	2	25.00	1	12.50	8
- วิศวกรรมไฟฟ้าและคอมพิวเตอร์	0	0.00	2	9.52	2	9.52	1	4.76	4	19.05	5	23.81	7	33.33	21
- วิศวกรรมไฟฟ้าและสารสนเทศ	0	0.00	1	20.00	1	20.00	1	20.00	0	0.00	1	20.00	1	20.00	5
- วิศวกรรมโยธา	0	0.00	0	0.00	0	0.00	5	27.78	0	0.00	5	27.78	8	44.44	18
- วิศวกรรมยานยนต์	0	0.00	0	0.00	1	16.67	1	16.67	0	0.00	2	33.33	2	33.33	6
- วิศวกรรมโยธา	2	6.45	2	6.45	3	9.68	4	12.90	2	6.45	12	36.71	6	19.35	31
- วิศวกรรมโยธา	2	9.52	0	0.00	2	9.52	4	19.05	1	4.76	4	19.05	8	38.10	21
- วิศวกรรมโยธา	2	18.18	1	9.09	0	0.00	2	18.18	3	27.27	3	27.27	1	9.09	11
- วิศวกรรมสิ่งแวดล้อม	0	0.00	4	14.81	2	7.41	2	7.41	3	11.11	5	18.52	11	40.74	27
- วิศวกรรมอาหาร	1	4.35	2	8.70	2	8.70	3	13.04	1	4.35	7	30.43	7	30.43	23
- วิศวกรรมอุตสาหกรรมและระบบการผลิต (ป.โท)	4	7.69	9	17.31	5	9.62	4	7.69	2	3.85	13	25.00	15	28.85	52
- วิศวกรรมอุตสาหกรรมและระบบการผลิต (ป.เอก)	0	0.00	0	0.00	0	0.00	0	0.00	0	0.00	1	50.00	1	50.00	2
คณะศิลปศาสตร์	1	3.57	7	25.00	1	3.57	3	10.71	2	7.14	4	14.29	10	35.71	28
- ภาษาอังกฤษเพื่อการสื่อสารในวิชาชีพและนานาชาติ	0	0.00	4	44.44	1	0.00	0	0.00	1	11.11	2	22.22	2	22.22	9
- ภาษาอังกฤษเพื่อการสื่อสารในวิชาชีพและนานาชาติ	1	5.88	2	11.76	1	5.88	3	17.65	1	5.88	1	5.88	8	47.06	17
- สังคมศาสตร์สิ่งแวดล้อม	0	0.00	1	50.00	0	0.00	0	0.00	0	0.00	1	50.00	0	0.00	2
คณะสถาปัตยกรรมศาสตร์และการออกแบบ	0	0.00	0	0.00	0	0.00	1	14.29	1	14.29	1	14.29	4	57.14	7
- การออกแบบและวางแผน	0	0.00	0	0.00	0	0.00	1	14.29	1	14.29	1	14.29	4	57.14	7
บัณฑิตวิทยาลัยการศึกษาระดับบัณฑิตกรรม	5	2.26	21	9.50	9	4.07	15	6.79	30	13.57	61	27.60	80	36.20	221
- การจัดการ	3	2.36	11	8.66	8	6.30	8	6.30	18	14.17	31	24.41	48	37.80	127
- การจัดการโลจิสติกส์และซัพพลายเชน	1	2.04	5	10.20	0	0.00	3	6.12	9	18.37	12	24.49	19	38.78	49
- การจัดการสำหรับการเป็นผู้นำประกอบการ	1	2.22	5	11.11	1	2.22	4	8.89	3	6.67	18	40.00	13	28.89	45
บัณฑิตวิทยาลัยร่วมระดับบัณฑิตกรรมและสิ่งแวดล้อม	2	6.45	6	19.35	4	12.90	2	6.45	1	3.23	3	9.68	13	41.94	31
- เทคโนโลยีสิ่งแวดล้อม	0	0.00	4	50.00	2	25.00	0	0.00	0	0.00	0	0.00	2	25.00	8
- เทคโนโลยีและการจัดการพลังงาน	1	8.33	0	0.00	2	16.67	1	8.33	0	0.00	1	8.33	7	58.33	12
- เทคโนโลยีและการจัดการสิ่งแวดล้อม	1	20.00	0	0.00	0	0.00	0	0.00	1	20.00	0	0.00	3	60.00	5
วิทยาลัยสัตวศาสตร์	0	0.00	2	33.33	0	0.00	1	16.67	0	0.00	2	33.33	1	16.67	6
- สาขาวิชาสัตวศาสตร์และเทคโนโลยี	0	0.00	0	0.00	1	50.00	0	0.00	0	0.00	0	0.00	1	50.00	2
สถาบันวิทยบริการชุมชนพัฒนาภาคสาม	0	0.00	0	0.00	1	50.00	0	0.00	0	0.00	0	0.00	1	50.00	2
- วิทยาการหุ่นยนต์และระบบอัตโนมัติ	0	0.00	2	22.22	1	11.11	1	11.11	1	11.11	3	33.33	1	11.11	9
รวม	49	4.59	121	11.34	96	9.00	114	10.68	110	10.31	230	21.56	347	32.52	1,067

ตาราง ค 35 จำนวนนักศึกษาใหม่ระดับบัณฑิตศึกษา ปีการศึกษา 2559 จำแนกตามความเกี่ยวข้องกับผู้ประกอบการที่ไม่ใช่บิดามารดา

คณะ/สาขาวิชา	สูง/ป่า ฝ่ายแม่		สูง/ป่า ฝ่ายพ่อ		น้ำ		อา		ตา/ยาย		ปู่/ย่า		พี่		ญาติ/ภรรยา		บุคคลอื่น		รวมทั้งหมด			
	จำนวน	ร้อยละ	จำนวน	ร้อยละ	จำนวน	ร้อยละ	จำนวน	ร้อยละ	จำนวน	ร้อยละ	จำนวน	ร้อยละ	จำนวน	ร้อยละ	จำนวน	ร้อยละ	จำนวน	ร้อยละ	จำนวน	ร้อยละ	จำนวน	ร้อยละ
คณะศึกษาศาสตร์อุตสาหกรรมและเทคโนโลยี	0	0.00	0	0.00	0	0.00	0	0.00	0	0.00	0	0.00	0	0.00	0	0.00	0	0.00	0	0.00	0	0.00
- คอมพิวเตอร์และเทคโนโลยีสารสนเทศ	0	0.00	0	0.00	0	0.00	0	0.00	0	0.00	0	0.00	0	0.00	0	0.00	0	0.00	0	0.00	0	0.00
- เทคโนโลยีการเรียนรู้อะσύncเรียน	0	0.00	0	0.00	0	0.00	0	0.00	0	0.00	0	0.00	0	0.00	0	0.00	0	0.00	0	0.00	0	0.00
- นวัตกรรมการเรียนรู้อะσύncเรียน	0	0.00	0	0.00	0	0.00	0	0.00	0	0.00	0	0.00	0	0.00	0	0.00	0	0.00	0	0.00	0	0.00
- นวัตกรรมเครื่องมือ	0	0.00	0	0.00	0	0.00	0	0.00	0	0.00	0	0.00	0	0.00	0	0.00	0	0.00	0	0.00	0	0.00
- นวัตกรรมไฟฟ้า	0	0.00	0	0.00	0	0.00	0	0.00	0	0.00	0	0.00	0	0.00	0	0.00	0	0.00	0	0.00	0	0.00
คณะทรัพยากรธรรมชาติและเทคโนโลยีสื่อ	0	0.00	0	0.00	0	0.00	0	0.00	0	0.00	0	0.00	0	0.00	0	0.00	0	0.00	0	0.00	0	0.00
- การจัดการทรัพยากรชีวภาพ	0	0.00	0	0.00	0	0.00	0	0.00	0	0.00	0	0.00	0	0.00	0	0.00	0	0.00	0	0.00	0	0.00
- ชีวสารสนเทศและชีววิทยาระบบ	0	0.00	0	0.00	0	0.00	0	0.00	0	0.00	0	0.00	0	0.00	0	0.00	0	0.00	0	0.00	0	0.00
- เทคโนโลยีพลังงานเกี่ยว	0	0.00	0	0.00	0	0.00	0	0.00	0	0.00	0	0.00	0	0.00	0	0.00	0	0.00	0	0.00	0	0.00
คณะเทคโนโลยีสารสนเทศ	1	4.55	0	0.00	0	0.00	0	0.00	2	9.09	0	0.00	1	4.55	11	50.00	3	13.64	4	18.18	0	0.00
- เทคโนโลยีสารสนเทศ	0	0.00	0	0.00	0	0.00	0	0.00	0	0.00	0	0.00	0	0.00	6	60.00	3	30.00	1	10.00	0	0.00
- ระบบสารสนเทศทางธุรกิจ	1	11.11	0	0.00	0	0.00	2	22.22	0	0.00	1	11.11	3	33.33	0	0.00	2	22.22	0	0.00	0	0.00
- นวัตกรรมซอฟต์แวร์	0	0.00	0	0.00	0	0.00	0	0.00	0	0.00	0	0.00	0	0.00	2	66.67	0	0.00	1	33.33	0	0.00
คณะพลังงานสิ่งแวดล้อมและวัสดุ	2	25.00	0	0.00	0	0.00	0	0.00	0	0.00	0	0.00	0	0.00	2	25.00	2	25.00	1	12.50	0	0.00
- เทคโนโลยีการจัดการพลังงาน	2	25.00	0	0.00	0	0.00	0	0.00	1	12.50	0	0.00	0	0.00	2	25.00	2	25.00	1	12.50	0	0.00
คณะวิทยาศาสตร์	0	0.00	0	0.00	0	0.00	0	0.00	0	0.00	0	0.00	0	0.00	2	66.67	1	33.33	0	0.00	0	0.00
- การสอนคณิตศาสตร์	0	0.00	0	0.00	0	0.00	0	0.00	0	0.00	0	0.00	0	0.00	2	100.00	0	0.00	0	0.00	0	0.00
- คณิตศาสตร์ประยุกต์	0	0.00	0	0.00	0	0.00	0	0.00	0	0.00	0	0.00	0	0.00	0	0.00	1	100.00	0	0.00	0	0.00
คณะวิศวกรรมศาสตร์	2	5.71	1	2.86	4	11.43	3	8.57	0	0.00	1	2.86	8	22.86	8	22.86	0	0.00	0	0.00	0	0.00
- เทคโนโลยีการรับรู้วัตถุและวัตถุการเคลื่อนที่	0	0.00	0	0.00	0	0.00	0	0.00	0	0.00	0	0.00	0	0.00	0	0.00	0	0.00	0	0.00	0	0.00
- เทคโนโลยีวิศวกรรมโยธา	1	20.00	0	0.00	0	0.00	0	0.00	0	0.00	0	0.00	1	100.00	0	0.00	0	0.00	0	0.00	0	0.00
- วิศวกรรมคอมพิวเตอร์	0	0.00	0	0.00	0	0.00	0	0.00	0	0.00	0	0.00	0	0.00	0	0.00	3	75.00	1	25.00	0	0.00
- วิศวกรรมคอมพิวเตอร์	0	0.00	0	0.00	0	0.00	0	0.00	0	0.00	0	0.00	0	0.00	0	0.00	0	0.00	1	100.00	0	0.00
- วิศวกรรมเคมี	0	0.00	0	0.00	2	50.00	1	25.00	0	0.00	0	0.00	0	0.00	0	0.00	0	0.00	0	0.00	0	0.00
- วิศวกรรมเครื่องกล	0	0.00	0	0.00	0	0.00	0	0.00	0	0.00	0	0.00	0	0.00	0	0.00	0	0.00	0	0.00	0	0.00
- วิศวกรรมไฟฟ้า	0	0.00	0	0.00	0	0.00	0	0.00	0	0.00	0	0.00	0	0.00	1	100.00	0	0.00	0	0.00	0	0.00
- วิศวกรรมไฟฟ้าและคอมพิวเตอร์	0	0.00	0	0.00	0	0.00	0	0.00	0	0.00	0	0.00	0	0.00	0	0.00	1	100.00	0	0.00	0	0.00
- วิศวกรรมไฟฟ้าและสารสนเทศ	1	50.00	0	0.00	0	0.00	0	0.00	0	0.00	0	0.00	0	0.00	0	0.00	0	0.00	0	0.00	0	0.00
- วิศวกรรมโยธา	0	0.00	0	0.00	0	0.00	1	50.00	0	0.00	0	0.00	0	0.00	1	50.00	0	0.00	0	0.00	0	0.00
- วิศวกรรมและกายบริหารการก่อสร้าง	0	0.00	0	0.00	0	0.00	0	0.00	0	0.00	0	0.00	0	0.00	2	66.67	1	33.33	0	0.00	0	0.00
- วิศวกรรมสิ่งแวดล้อม	0	0.00	0	0.00	0	0.00	0	0.00	0	0.00	0	0.00	0	0.00	0	0.00	0	0.00	1	50.00	0	0.00
- วิศวกรรมอุตสาหการและระบบการผลิต (บ.โท)	0	0.00	0	0.00	2	25.00	1	12.50	0	0.00	0	0.00	0	0.00	2	25.00	0	0.00	0	0.00	0	0.00



ตาราง ค 35 จำนวนนักศึกษาใหม่ระดับบัณฑิตศึกษา ปีการศึกษา 2559 จำแนกตามความเกี่ยวข้องกับบุคลากร (ต่อ)

คณะ/สาขาวิชา	ดู/ป่า ฝ่ายแม่		ดู/ป่า ฝ่ายพ่อ		หน้า		อา		ตา/ยาย		ปู่/ย่า		พี่		สามี/ภรรยา		บุคคลอื่น		ไม่ระบุ		รวมทั้งหมด
	จำนวน	ร้อยละ	จำนวน	ร้อยละ	จำนวน	ร้อยละ	จำนวน	ร้อยละ	จำนวน	ร้อยละ	จำนวน	ร้อยละ	จำนวน	ร้อยละ	จำนวน	ร้อยละ	จำนวน	ร้อยละ	จำนวน	ร้อยละ	
คณะศิลปศาสตร์	0	0.00	1	14.29	1	14.29	0	0.00	0	0.00	0	0.00	0	0.00	2	28.57	3	42.86	0	0.00	7
- ภาชศาสตร์ประยุกต์ด้านการสอนภาษาอังกฤษ	0	0.00	0	0.00	0	0.00	0	0.00	0	0.00	0	0.00	0	0.00	1	25.00	3	75.00	0	0.00	4
- ภาชอังกฤษเพื่อการสื่อสารในวิชาชีพและนานาชาติ	0	0.00	1	33.33	1	33.33	0	0.00	0	0.00	0	0.00	0	0.00	1	33.33	0	0.00	0	0.00	3
คณะสถาปัตยกรรมศาสตร์และการออกแบบ	0	0.00	0	0.00	0	0.00	0	0.00	0	0.00	0	0.00	0	0.00	0	0.00	1	50.00	0	0.00	2
- การออกแบบและวางแผน	0	0.00	0	0.00	0	0.00	0	0.00	0	0.00	0	0.00	0	0.00	0	0.00	1	50.00	0	0.00	2
บัณฑิตวิทยาลัยการจัดการและนวัตกรรม	1	3.70	3	11.11	1	3.70	0	0.00	0	0.00	1	3.70	0	0.00	8	29.63	6	22.22	0	0.00	27
- การจัดการ	0	0.00	1	7.14	1	7.14	0	0.00	0	0.00	0	0.00	0	0.00	6	42.86	3	21.43	0	0.00	14
- การจัดการโลจิสติกส์และซัพพลายเชน	1	12.50	1	12.50	0	0.00	0	0.00	0	0.00	0	0.00	0	0.00	2	25.00	3	37.50	0	0.00	8
- การจัดการสำหรับการเป็นผู้ประกอบการ	0	0.00	1	20.00	0	0.00	0	0.00	0	0.00	1	20.00	0	0.00	0	0.00	0	0.00	0	0.00	5
บัณฑิตวิทยาลัยร่วมด้านพลังงานและสิ่งแวดล้อม	0	0.00	0	0.00	1	20.00	1	20.00	0	0.00	0	0.00	0	0.00	2	40.00	0	0.00	0	0.00	5
- เทคโนโลยีพลังงาน	0	0.00	0	0.00	1	50.00	0	0.00	0	0.00	0	0.00	0	0.00	1	50.00	0	0.00	0	0.00	2
- เทคโนโลยีและการจัดการพลังงาน	0	0.00	0	0.00	0	0.00	0	0.00	0	0.00	0	0.00	0	0.00	0	0.00	0	0.00	0	0.00	1
- เทคโนโลยีและการจัดการสิ่งแวดล้อม	0	0.00	0	0.00	0	0.00	1	50.00	0	0.00	0	0.00	0	0.00	1	100.00	0	0.00	0	0.00	2
วิทยาลัยสหวิทยาการ	0	0.00	0	0.00	0	0.00	0	0.00	0	0.00	0	0.00	0	0.00	1	100.00	0	0.00	0	0.00	2
- สาขาวิชาวิทยาศาสตร์และเทคโนโลยี	0	0.00	0	0.00	0	0.00	0	0.00	0	0.00	0	0.00	0	0.00	1	100.00	0	0.00	0	0.00	1
สถาบันวิทยาการหุ่นยนต์ภาคสนาม	0	0.00	0	0.00	0	0.00	0	0.00	0	0.00	0	0.00	0	0.00	0	0.00	0	0.00	0	0.00	1
- วิทยาการหุ่นยนต์และระบบอัตโนมัติ	0	0.00	0	0.00	0	0.00	1	100.00	0	0.00	0	0.00	0	0.00	0	0.00	0	0.00	0	0.00	1
รวม	6	4.69	5	3.91	7	5.47	7	5.47	2	1.56	3	2.34	39	30.47	29	22.66	30	23.44	0	0.00	128

ตาราง ค 36 จำนวนนักศึกษาใหม่ระดับบัณฑิตศึกษา ปีการศึกษา 2559 จำนวนตามวุฒิสูงสุดของผู้ปกครองที่มีใบปีตามารดา

คณะ/สาขาวิชา	ประณตศึกษา		มัธยมต้น		มัธยมปลาย/ ปวช.		ปวส./ อนุปริญญา		ปริญญาตรี		ปริญญาโท		ปริญญาเอก		ไม่มีวุฒิ		วุฒิเฉพาะตำแหน่ง/ อื่นๆ		School in Other Countries		ไม่ระบุ		รวม ทั้งหมด
	จำนวน	ร้อยละ	จำนวน	ร้อยละ	จำนวน	ร้อยละ	จำนวน	ร้อยละ	จำนวน	ร้อยละ	จำนวน	ร้อยละ	จำนวน	ร้อยละ	จำนวน	ร้อยละ	จำนวน	ร้อยละ	จำนวน	ร้อยละ	จำนวน	ร้อยละ	
คณะครุศาสตร์อุตสาหกรรมและเทคโนโลยี - คอมพิวเตอร์และเทคโนโลยีสารสนเทศ - เทคโนโลยีการเขียนและสื่อสารมวลชน - นวัตกรรมการเรียนรู้และเทคโนโลยี - วิศวกรรมเครื่องกล - วิศวกรรมไฟฟ้า คณะทรัพยากรธรรมชาติและเทคโนโลยี - การจัดการทรัพยากรชีวภาพ - วิชาการธรรมชาติและชีววิทยา - เทคโนโลยีหลังการเก็บเกี่ยว คณะเทคโนโลยีสารสนเทศ - เทคโนโลยีสารสนเทศ - ระบบสารสนเทศทางธุรกิจ - วิศวกรรมซอฟต์แวร์ คณะพลังงานสิ่งแวดล้อมและวัสดุ - เทคโนโลยีการจัดการพลังงาน คณะวิทยาศาสตร์ - การออกแบบอุตสาหกรรม - คณิตศาสตร์ประยุกต์ คณะวิศวกรรมศาสตร์ - เทคโนโลยีการรับรู้และระบบการผลิตร - เทคโนโลยีวิศวกรรมโยธา - วิศวกรรมเครื่อง - วิศวกรรมคอมพิวเตอร์ - วิศวกรรมเคมี - วิศวกรรมเครื่องกล - วิศวกรรมไฟฟ้า - วิศวกรรมไฟฟ้าและคอมพิวเตอร์ - วิศวกรรมไฟฟ้าและสารสนเทศ - วิศวกรรมโยธา - วิศวกรรมและการบริหารการก่อสร้าง - วิศวกรรมสิ่งแวดล้อม - วิศวกรรมอุตสาหกรรมและการผลิต (ป.โท)	1	8.33	1	8.33	0	0.00	0	0.00	5	41.67	5	41.67	0	0.00	0	0.00	0	0.00	0	0.00	0	0.00	12
	0	0.00	0	0.00	0	0.00	0	0.00	3	100.00	0	0.00	0	0.00	0	0.00	0	0.00	0	0.00	0	0.00	3
	1	33.33	0	0.00	0	0.00	1	33.33	1	33.33	1	33.33	0	0.00	0	0.00	0	0.00	0	0.00	0	0.00	3
	0	0.00	0	0.00	0	0.00	0	0.00	0	0.00	4	100.00	0	0.00	0	0.00	0	0.00	0	0.00	0	0.00	4
	0	0.00	0	0.00	0	0.00	0	0.00	1	100.00	0	0.00	0	0.00	0	0.00	0	0.00	0	0.00	0	0.00	1
	0	0.00	1	100.00	0	0.00	0	0.00	0	0.00	0	0.00	0	0.00	0	0.00	0	0.00	0	0.00	0	0.00	1
	0	0.00	0	0.00	1	20.00	0	0.00	2	40.00	0	0.00	2	40.00	0	0.00	0	0.00	0	0.00	0	0.00	5
	0	0.00	0	0.00	0	0.00	0	0.00	1	100.00	0	0.00	0	0.00	2	40.00	0	0.00	0	0.00	0	0.00	1
	0	0.00	0	0.00	0	0.00	0	0.00	1	100.00	0	0.00	0	0.00	0	0.00	0	0.00	0	0.00	0	0.00	1
	0	0.00	0	0.00	0	0.00	0	0.00	1	100.00	0	0.00	0	0.00	0	0.00	0	0.00	0	0.00	0	0.00	1
	0	0.00	0	0.00	0	0.00	1	33.33	0	0.00	0	0.00	2	66.67	0	0.00	0	0.00	0	0.00	0	0.00	3
	0	0.00	0	0.00	0	0.00	0	0.00	1	4.55	12	54.55	9	40.91	0	0.00	0	0.00	0	0.00	0	0.00	22
	0	0.00	0	0.00	0	0.00	0	0.00	6	60.00	4	40.00	4	40.00	0	0.00	0	0.00	0	0.00	0	0.00	10
	0	0.00	0	0.00	0	0.00	0	0.00	5	55.56	4	44.44	4	44.44	0	0.00	0	0.00	0	0.00	0	0.00	9
	0	0.00	0	0.00	0	0.00	0	0.00	1	33.33	1	33.33	1	33.33	0	0.00	0	0.00	0	0.00	0	0.00	3
	0	0.00	1	12.50	0	0.00	0	0.00	4	50.00	3	37.50	0	0.00	0	0.00	0	0.00	0	0.00	0	0.00	8
	0	0.00	1	12.50	0	0.00	0	0.00	4	50.00	3	37.50	0	0.00	0	0.00	0	0.00	0	0.00	0	0.00	8
	0	0.00	0	0.00	0	0.00	0	0.00	1	33.33	1	33.33	1	33.33	0	0.00	0	0.00	0	0.00	0	0.00	3
	0	0.00	0	0.00	0	0.00	0	0.00	1	50.00	1	50.00	0	0.00	0	0.00	0	0.00	0	0.00	0	0.00	2
	0	0.00	0	0.00	0	0.00	0	0.00	0	0.00	1	100.00	0	0.00	0	0.00	0	0.00	0	0.00	0	0.00	1
	3	8.57	0	0.00	1	2.86	1	2.86	21	60.00	7	20.00	0	0.00	1	2.86	1	2.86	1	2.86	0	0.00	35
	1	100.00	0	0.00	0	0.00	0	0.00	0	0.00	0	0.00	0	0.00	0	0.00	0	0.00	0	0.00	0	0.00	1
	0	0.00	0	0.00	0	0.00	0	0.00	2	40.00	3	60.00	0	0.00	0	0.00	0	0.00	0	0.00	0	0.00	5
	0	0.00	0	0.00	0	0.00	0	0.00	3	75.00	0	0.00	0	0.00	1	25.00	0	0.00	0	0.00	0	0.00	4
	0	0.00	0	0.00	0	0.00	0	0.00	0	0.00	1	100.00	0	0.00	0	0.00	0	0.00	0	0.00	0	0.00	1
	0	0.00	0	0.00	0	0.00	0	0.00	3	75.00	1	25.00	0	0.00	0	0.00	0	0.00	0	0.00	0	0.00	4
	0	0.00	0	0.00	0	0.00	0	0.00	1	100.00	0	0.00	0	0.00	0	0.00	0	0.00	0	0.00	0	0.00	1
	0	0.00	0	0.00	0	0.00	0	0.00	1	100.00	0	0.00	0	0.00	0	0.00	0	0.00	0	0.00	0	0.00	1
	0	0.00	0	0.00	0	0.00	1	100.00	0	0.00	0	0.00	0	0.00	0	0.00	0	0.00	0	0.00	0	0.00	1
	1	50.00	0	0.00	0	0.00	0	0.00	1	50.00	0	0.00	0	0.00	0	0.00	0	0.00	0	0.00	0	0.00	2
0	0.00	0	0.00	0	0.00	0	0.00	1	50.00	1	50.00	0	0.00	0	0.00	0	0.00	0	0.00	0	0.00	2	
0	0.00	0	0.00	0	0.00	0	0.00	2	66.67	0	0.00	0	0.00	0	0.00	0	0.00	1	33.33	0	0.00	3	
0	0.00	0	0.00	0	0.00	0	0.00	1	50.00	1	50.00	0	0.00	0	0.00	0	0.00	0	0.00	0	0.00	2	
1	12.50	0	0.00	0	0.00	0	0.00	6	75.00	0	0.00	0	0.00	0	0.00	0	0.00	0	0.00	0	0.00	8	

ตาราง ค 36 จำนวนนักศึกษาใหม่ระดับบัณฑิตศึกษา ปีการศึกษา 2559 จำนวนตามวุฒิสูงสุดของผู้ปกครองที่ไม่มีใบปริญญารดา (ต่อ)

คณะ/สาขาวิชา	ประณตศึกษา		มัธยมต้น		มัธยมปลาย/ ปว.		ปวส./ อนุปริญญา		ปริญญาตรี		ปริญญาโท		ปริญญาเอก		ไม่มีวุฒิ		วุฒิเฉพาะตำแหน่ง/ อื่นๆ		School in Other Countries		ไม่ระบุ		รวม ทั้งหมด
	จำนวน	ร้อยละ	จำนวน	ร้อยละ	จำนวน	ร้อยละ	จำนวน	ร้อยละ	จำนวน	ร้อยละ	จำนวน	ร้อยละ	จำนวน	ร้อยละ	จำนวน	ร้อยละ	จำนวน	ร้อยละ	จำนวน	ร้อยละ	จำนวน	ร้อยละ	
คณะศิลปศาสตร์	0	0.00	0	0.00	0	0.00	0	0.00	4	57.14	2	28.57	1	14.29	0	0.00	0	0.00	0	0.00	0	0.00	7
- ภาษาศาสตร์ประยุกต์ด้านภาษาสอนภาษาอังกฤษ	0	0.00	0	0.00	0	0.00	0	0.00	2	50.00	1	25.00	1	25.00	0	0.00	0	0.00	0	0.00	0	0.00	4
- ภาษาอังกฤษเพื่อการสื่อสารในวิชาชีพและนานาชาติ	0	0.00	0	0.00	0	0.00	0	0.00	2	66.67	1	33.33	0	0.00	0	0.00	0	0.00	0	0.00	0	0.00	3
คณะสถาปัตยกรรมศาสตร์และการออกแบบ	0	0.00	0	0.00	0	0.00	0	0.00	0	0.00	2	100.00	0	0.00	0	0.00	0	0.00	0	0.00	0	0.00	2
- การออกแบบและวางแผน	0	0.00	0	0.00	0	0.00	0	0.00	0	0.00	2	100.00	0	0.00	0	0.00	0	0.00	0	0.00	0	0.00	2
บัณฑิตวิทยาลัยการจัดการและนวัตกรรม	3	11.11	0	0.00	2	7.41	3	11.11	14	51.85	3	11.11	0	0.00	0	0.00	0	0.00	1	3.70	1	3.70	27
- การจัดการ	0	0.00	0	0.00	0	0.00	1	7.14	9	64.29	2	14.29	0	0.00	0	0.00	0	0.00	0	0.00	1	7.14	14
- การจัดการโลจิสติกส์และซัพพลายเชน	2	25.00	0	0.00	1	12.50	0	0.00	5	62.50	0	0.00	0	0.00	0	0.00	0	0.00	0	0.00	0	0.00	8
- การจัดการสำหรับการเป็นผู้ประกอบการ	1	20.00	0	0.00	1	20.00	2	40.00	0	0.00	1	20.00	0	0.00	0	0.00	0	0.00	0	0.00	0	0.00	5
บัณฑิตวิทยาลัยร่วมด้านพลังงานและสิ่งแวดล้อม	1	20.00	0	0.00	0	0.00	1	20.00	0	0.00	2	40.00	1	20.00	0	0.00	0	0.00	0	0.00	0	0.00	5
- เทคโนโลยีพลังงาน	0	0.00	0	0.00	0	0.00	1	50.00	0	0.00	1	50.00	0	0.00	0	0.00	0	0.00	0	0.00	0	0.00	2
- เทคโนโลยีและการจัดการพลังงาน	0	0.00	0	0.00	0	0.00	0	0.00	0	0.00	1	100.00	0	0.00	0	0.00	0	0.00	0	0.00	0	0.00	1
- เทคโนโลยีและการจัดการสิ่งแวดล้อม	1	50.00	0	0.00	0	0.00	0	0.00	0	0.00	0	0.00	1	50.00	0	0.00	0	0.00	0	0.00	0	0.00	2
วิทยาลัยสหวิทยาการ	0	0.00	0	0.00	0	0.00	0	0.00	0	0.00	1	100.00	0	0.00	0	0.00	0	0.00	0	0.00	0	0.00	1
- สาขาวิชาเศรษฐศาสตร์และเทคโนโลยี	0	0.00	0	0.00	0	0.00	0	0.00	0	0.00	1	100.00	0	0.00	0	0.00	0	0.00	0	0.00	0	0.00	1
สถาบันวิทยาการหุ่นยนต์ภาคสนาม	0	0.00	0	0.00	0	0.00	0	0.00	1	100.00	0	0.00	0	0.00	0	0.00	0	0.00	0	0.00	0	0.00	1
- วิทยาการหุ่นยนต์และระบบอัตโนมัติ	0	0.00	0	0.00	0	0.00	0	0.00	1	100.00	0	0.00	0	0.00	0	0.00	0	0.00	0	0.00	0	0.00	1
รวม	8	6.25	2	1.56	4	3.13	7	5.47	64	50.00	35	27.34	4	3.13	1	0.78	1	0.78	1	0.78	1	0.78	128

ตาราง ค 37 จำนวนนักเรียนใหม่ระดับมัธยมศึกษา ปีการศึกษา 2559 จำนวนตามอาชีพของผู้ปกครองที่มีใช้ปีตามารดา

คณะ/สาขาวิชา	รับราชการ		พนักงาน รัฐวิสาหกิจ		พนักงาน/ลูกจ้าง เอกชน		ธุรกิจส่วนตัว		ค้าขาย		เกษตรกร/ ชาวประมง		พนักงานของรัฐ		ราชการ		รับจ้าง		ไม่ได้ประกอบอาชีพ		อื่นๆ		ไม่ระบุ		รวม ทั้งหมด		
	จำนวน	ร้อยละ	จำนวน	ร้อยละ	จำนวน	ร้อยละ	จำนวน	ร้อยละ	จำนวน	ร้อยละ	จำนวน	ร้อยละ	จำนวน	ร้อยละ	จำนวน	ร้อยละ	จำนวน	ร้อยละ	จำนวน	ร้อยละ	จำนวน	ร้อยละ	จำนวน	ร้อยละ			
																										จำนวน	ร้อยละ
คณะครุศาสตร์อุตสาหกรรมและเทคโนโลยี	2	16.67	1	8.33	4	33.33	1	8.33	1	8.33	0	0.00	1	8.33	0	0.00	1	8.33	0	0.00	0	0.00	0	0.00	0	0.00	12
	1	33.33	0	0.00	0	0.00	1	33.33	0	0.00	0	0.00	0	0.00	0	0.00	1	33.33	0	0.00	0	0.00	0	0.00	0	0.00	3
คณะเทคโนโลยีการเกษตรและสัตวศาสตร์	0	0.00	0	0.00	2	66.67	0	0.00	1	33.33	0	0.00	0	0.00	0	0.00	0	0.00	0	0.00	0	0.00	0	0.00	0	0.00	3
	1	25.00	1	25.00	0	0.00	0	0.00	0	0.00	0	0.00	1	25.00	0	0.00	0	0.00	0	0.00	1	25.00	0	0.00	0	0.00	4
คณะวิศวกรรมศาสตร์	0	0.00	0	0.00	1	100.00	0	0.00	0	0.00	0	0.00	0	0.00	0	0.00	0	0.00	0	0.00	0	0.00	0	0.00	0	0.00	1
	0	0.00	0	0.00	1	100.00	0	0.00	0	0.00	0	0.00	0	0.00	0	0.00	0	0.00	0	0.00	0	0.00	0	0.00	0	0.00	1
คณะบริหารธุรกิจและการบัญชี	0	0.00	0	0.00	0	0.00	0	0.00	0	0.00	0	0.00	0	0.00	0	0.00	0	0.00	0	0.00	0	0.00	0	0.00	0	0.00	5
	0	0.00	0	0.00	0	0.00	3	60.00	0	0.00	0	0.00	0	0.00	2	40.00	0	0.00	0	0.00	0	0.00	0	0.00	0	0.00	1
คณะศิลปกรรมศาสตร์	0	0.00	0	0.00	0	0.00	1	100.00	0	0.00	0	0.00	0	0.00	0	0.00	0	0.00	0	0.00	0	0.00	0	0.00	0	0.00	1
	0	0.00	0	0.00	0	0.00	1	100.00	0	0.00	0	0.00	0	0.00	0	0.00	0	0.00	0	0.00	0	0.00	0	0.00	0	0.00	1
คณะเทคโนโลยีสารสนเทศ	2	9.09	2	9.09	14	63.64	1	4.55	0	0.00	0	0.00	2	66.67	0	0.00	0	0.00	0	0.00	2	9.09	0	0.00	0	0.00	3
	1	10.00	1	10.00	8	80.00	0	0.00	0	0.00	0	0.00	0	0.00	0	0.00	0	0.00	0	0.00	0	0.00	0	0.00	0	0.00	10
คณะศิลปกรรมศาสตร์	1	11.11	1	11.11	4	44.44	1	11.11	0	0.00	0	0.00	0	0.00	0	0.00	0	0.00	0	0.00	1	11.11	0	0.00	0	0.00	9
	0	0.00	0	0.00	2	66.67	0	0.00	0	0.00	0	0.00	0	0.00	0	0.00	0	0.00	0	0.00	1	33.33	0	0.00	0	0.00	3
คณะบริหารธุรกิจและการบัญชี	1	12.50	1	12.50	2	25.00	0	0.00	1	12.50	0	0.00	0	0.00	0	0.00	1	12.50	1	12.50	1	12.50	0	0.00	0	0.00	8
	1	12.50	1	12.50	2	25.00	0	0.00	1	12.50	0	0.00	0	0.00	0	0.00	1	12.50	1	12.50	1	12.50	0	0.00	0	0.00	8
คณะวิทยาศาสตร์	0	0.00	0	0.00	1	33.33	1	33.33	0	0.00	0	0.00	0	0.00	0	0.00	0	0.00	0	0.00	0	0.00	0	0.00	0	0.00	3
	0	0.00	0	0.00	1	50.00	1	50.00	0	0.00	0	0.00	0	0.00	0	0.00	0	0.00	0	0.00	0	0.00	0	0.00	0	0.00	2
คณะศิลปกรรมศาสตร์	0	0.00	0	0.00	0	0.00	0	0.00	0	0.00	0	0.00	0	0.00	0	0.00	0	0.00	0	0.00	0	0.00	0	0.00	0	0.00	1
	9	25.71	0	0.00	15	42.86	5	14.29	2	5.71	0	0.00	0	0.00	0	0.00	1	2.86	0	0.00	3	8.57	0	0.00	0	0.00	35
คณะเทคโนโลยีการเกษตรและสัตวศาสตร์	0	0.00	0	0.00	0	0.00	0	0.00	0	0.00	0	0.00	0	0.00	0	0.00	0	0.00	0	0.00	0	0.00	0	0.00	0	0.00	1
	3	60.00	0	0.00	2	40.00	0	0.00	0	0.00	0	0.00	0	0.00	0	0.00	0	0.00	0	0.00	1	100.00	0	0.00	0	0.00	5
คณะศิลปกรรมศาสตร์	0	0.00	0	0.00	3	75.00	0	0.00	1	25.00	0	0.00	0	0.00	0	0.00	0	0.00	0	0.00	0	0.00	0	0.00	0	0.00	4
	0	0.00	0	0.00	1	100.00	0	0.00	0	0.00	0	0.00	0	0.00	0	0.00	0	0.00	0	0.00	0	0.00	0	0.00	0	0.00	1
คณะศิลปกรรมศาสตร์	1	25.00	0	0.00	2	50.00	1	25.00	0	0.00	0	0.00	0	0.00	0	0.00	0	0.00	0	0.00	0	0.00	0	0.00	0	0.00	4
	1	100.00	0	0.00	0	0.00	0	0.00	0	0.00	0	0.00	0	0.00	0	0.00	0	0.00	0	0.00	0	0.00	0	0.00	0	0.00	1
คณะศิลปกรรมศาสตร์	0	0.00	0	0.00	1	100.00	0	0.00	0	0.00	0	0.00	0	0.00	0	0.00	0	0.00	0	0.00	0	0.00	0	0.00	0	0.00	1
	0	0.00	0	0.00	0	0.00	0	0.00	0	0.00	0	0.00	0	0.00	0	0.00	0	0.00	0	0.00	0	0.00	0	0.00	0	0.00	1
คณะศิลปกรรมศาสตร์	0	0.00	0	0.00	1	50.00	0	0.00	1	50.00	0	0.00	0	0.00	0	0.00	0	0.00	0	0.00	0	0.00	0	0.00	0	0.00	2
	0	0.00	0	0.00	1	50.00	0	0.00	0	0.00	0	0.00	0	0.00	0	0.00	0	0.00	0	0.00	0	0.00	0	0.00	0	0.00	2
คณะศิลปกรรมศาสตร์	1	50.00	0	0.00	1	50.00	0	0.00	0	0.00	0	0.00	0	0.00	0	0.00	0	0.00	0	0.00	0	0.00	0	0.00	0	0.00	2
	1	33.33	0	0.00	1	33.33	1	33.33	0	0.00	0	0.00	0	0.00	0	0.00	0	0.00	0	0.00	0	0.00	0	0.00	0	0.00	3
คณะศิลปกรรมศาสตร์	1	50.00	0	0.00	0	0.00	1	50.00	0	0.00	0	0.00	0	0.00	0	0.00	0	0.00	0	0.00	0	0.00	0	0.00	0	0.00	2
	1	12.50	0	0.00	3	37.50	2	25.00	0	0.00	0	0.00	0	0.00	0	0.00	1	12.50	0	0.00	1	12.50	0	0.00	0	0.00	8

ตาราง ค 37 จำนวนนักศึกษาใหม่ระดับบัณฑิตศึกษา ปีการศึกษา 2559 จำแนกตามอาชีพของผู้ปกครองที่มีใช้ปีตามารดา (ต่อ)

คณะ/สาขาวิชา	รับราชการ		พนักงานรัฐวิสาหกิจ		พนักงาน/ลูกจ้างเอกชน		ผู้จ้างส่วนตัว		ค้ายา		เกษตรกร/ชาวประมง		พนักงานองค์กรของรัฐ		ลูกจ้างส่วนราชการ		รับจ้าง		ไม่ได้ประกอบอาชีพ		อื่นๆ		ไม่ระบุ		รวมทั้งหมด		
	จำนวน	ร้อยละ	จำนวน	ร้อยละ	จำนวน	ร้อยละ	จำนวน	ร้อยละ	จำนวน	ร้อยละ	จำนวน	ร้อยละ	จำนวน	ร้อยละ	จำนวน	ร้อยละ	จำนวน	ร้อยละ	จำนวน	ร้อยละ	จำนวน	ร้อยละ	จำนวน	ร้อยละ			
คณะศิลปศาสตร์ - ภาควิชาเศรษฐศาสตร์ด้านการธนาคารอังกฤษ - ภาควิชาอังกฤษเพื่อการสื่อสารในวิชาชีพและนานาชาติ คณะสถาปัตยกรรมศาสตร์และการออกแบบ - การออกแบบและวางแผน บัณฑิตบริหารจัดการและนวัตกรรม - การจัดการ - การจัดการโลจิสติกส์และซัพพลายเชน - การจัดการสำหรับการเป็นผู้ประกอบการ บัณฑิตบริหารร่วมด้านพลังงานและสิ่งแวดล้อม - เทคโนโลยีพลังงาน - เทคโนโลยีและการจัดการพลังงาน - เทคโนโลยีและการจัดการสิ่งแวดล้อม วิทยาลัยสหวิทยาการ - สาขาวิชาบริหารธุรกิจและเทคโนโลยี สถาบันบริหารการทูตและระบบอัตโนมัติ - วิทยาการทูตและระบบอัตโนมัติ	1	14.29	0	0.00	2	28.57	0	0.00	0	0.00	0	0.00	1	14.29	0	0.00	0	0.00	0	0.00	0	0.00	0	0.00	0	0.00	7
	0	0.00	0	0.00	0	0.00	0	0.00	0	0.00	0	0.00	0	0.00	1	25.00	0	0.00	0	0.00	3	42.86	0	0.00	0	0.00	4
	1	33.33	0	0.00	2	66.67	0	0.00	0	0.00	0	0.00	0	0.00	0	0.00	0	0.00	0	0.00	0	0.00	0	0.00	0	0.00	3
	0	0.00	0	0.00	1	50.00	0	0.00	0	0.00	0	0.00	0	0.00	0	0.00	0	0.00	0	0.00	1	50.00	0	0.00	0	0.00	2
	0	0.00	0	0.00	1	50.00	0	0.00	0	0.00	0	0.00	0	0.00	0	0.00	0	0.00	0	0.00	1	50.00	0	0.00	0	0.00	2
	2	7.41	2	7.41	9	33.33	4	14.81	1	3.70	1	3.70	0	0.00	1	3.70	0	0.00	1	3.70	5	18.52	1	3.70	1	3.70	27
	0	0.00	2	14.29	7	50.00	3	21.43	0	0.00	0	0.00	0	0.00	0	0.00	0	0.00	0	0.00	1	7.14	0	0.00	1	7.14	14
	2	25.00	0	0.00	0	0.00	0	0.00	0	0.00	1	12.50	0	0.00	0	0.00	0	0.00	1	12.50	3	37.50	1	12.50	0	0.00	8
	0	0.00	0	0.00	2	40.00	1	20.00	0	0.00	0	0.00	0	0.00	1	20.00	0	0.00	0	0.00	1	20.00	0	0.00	0	0.00	5
	1	20.00	0	0.00	1	20.00	0	0.00	0	0.00	0	0.00	0	0.00	0	0.00	0	0.00	1	20.00	2	40.00	0	0.00	0	0.00	5
	0	0.00	0	0.00	0	0.00	0	0.00	0	0.00	0	0.00	0	0.00	0	0.00	0	0.00	0	0.00	2	100.00	0	0.00	0	0.00	2
	1	100.00	0	0.00	0	0.00	0	0.00	0	0.00	0	0.00	0	0.00	0	0.00	0	0.00	0	0.00	0	0.00	0	0.00	0	0.00	1
	0	0.00	0	0.00	1	50.00	0	0.00	0	0.00	0	0.00	0	0.00	0	0.00	0	0.00	1	50.00	0	0.00	0	0.00	0	0.00	2
	0	0.00	0	0.00	0	0.00	0	0.00	0	0.00	0	0.00	0	0.00	1	100.00	0	0.00	0	0.00	0	0.00	0	0.00	0	0.00	1
	0	0.00	0	0.00	0	0.00	0	0.00	0	0.00	0	0.00	0	0.00	1	100.00	0	0.00	0	0.00	0	0.00	0	0.00	0	0.00	1
	0	0.00	0	0.00	0	0.00	0	0.00	0	0.00	0	0.00	0	0.00	0	0.00	0	0.00	1	100.00	0	0.00	0	0.00	0	0.00	1
	0	0.00	0	0.00	0	0.00	0	0.00	0	0.00	0	0.00	0	0.00	0	0.00	0	0.00	1	100.00	0	0.00	0	0.00	0	0.00	1
	18	14.06	6	4.69	49	38.28	15	11.72	5	3.91	5	3.91	0	0.00	6	4.69	3	2.34	4	3.13	18	14.06	3	2.34	1	0.78	128
รวม																											

ตาราง ค 38 จำนวนนักศึกษาใหม่ระดับบัณฑิตศึกษา ปีการศึกษา 2559 จำแนกตามรายได้ของผู้ปกครองที่มีใบปีตามารดา

คณะ/สาขาวิชา	ไม่มีรายได้/ ว่าง/การรวม		6,500 บาท หรือต่ำกว่า		12,501-18,500 บาท		18,501-26,000 บาท		26,001-35,000 บาท		มากกว่า 35,000 บาท		ไม่ระบุ		รวมทั้งหมด
	จำนวน	ร้อยละ	จำนวน	ร้อยละ	จำนวน	ร้อยละ	จำนวน	ร้อยละ	จำนวน	ร้อยละ	จำนวน	ร้อยละ	จำนวน	ร้อยละ	
คณะศึกษาศาสตร์/อุตสาหกรรมและเทคโนโลยี - คอมพิวเตอร์และเทคโนโลยีสารสนเทศ - เทคโนโลยีการเขียนและสื่อมวลชน - นวัตกรรมการเขียนและเทคโนโลยี - วิศวกรรมเครื่องกล - วิศวกรรมไฟฟ้า คณะทรัพยากรธรรมชาติและเทคโนโลยี - การจัดการทรัพยากรชีวภาพ - วิชาสารสนเทศและชีววิทยาระบบ - เทคโนโลยีหลังการเก็บเกี่ยว คณะเทคโนโลยีสารสนเทศ - เทคโนโลยีสารสนเทศ - ระบบสารสนเทศทางธุรกิจ - วิศวกรรมซอฟต์แวร์ คณะพลังงานสิ่งแวดล้อมและวัสดุ - เทคโนโลยีการจัดการพลังงาน คณะวิทยาศาสตร์ - การสอนคณิตศาสตร์ - คณิตศาสตร์ประยุกต์ คณะวิศวกรรมศาสตร์ - เทคโนโลยีการขึ้นรูปวัสดุและนวัตกรรมการผลิต - เทคโนโลยีวิศวกรรมโยธา - วิศวกรรมภาคเชื่อม - วิศวกรรมคอมพิวเตอร์ - วิศวกรรมเครื่องกล - วิศวกรรมไฟฟ้า - วิศวกรรมไฟฟ้าและคอมพิวเตอร์ - วิศวกรรมไฟฟ้าและสารสนเทศ - วิศวกรรมโยธา - วิศวกรรมและการบริหารการก่อสร้าง - วิศวกรรมสิ่งแวดล้อม - วิศวกรรมอุตสาหกรรมและระบบการผลิต (ป.โท)	0	0.00	0	0.00	1	8.33	2	16.67	3	25.00	2	16.67	1	8.33	12
	0	0.00	0	0.00	0	0.00	0	0.00	0	0.00	0	0.00	0	0.00	3
	0	0.00	0	0.00	1	33.33	1	33.33	1	33.33	0	0.00	0	0.00	3
	0	0.00	0	0.00	0	0.00	0	0.00	1	25.00	1	25.00	1	25.00	4
	0	0.00	0	0.00	0	0.00	0	0.00	0	0.00	0	0.00	0	0.00	1
	0	0.00	0	0.00	0	0.00	0	0.00	0	0.00	0	0.00	0	0.00	1
	0	0.00	0	0.00	1	20.00	0	0.00	0	0.00	0	0.00	4	80.00	5
	0	0.00	0	0.00	0	0.00	0	0.00	0	0.00	0	0.00	1	100.00	1
	0	0.00	0	0.00	0	0.00	0	0.00	0	0.00	0	0.00	1	100.00	1
	0	0.00	0	0.00	1	33.33	0	0.00	0	0.00	0	0.00	2	66.67	3
	0	0.00	0	0.00	0	0.00	4	18.18	1	4.55	4	18.18	11	50.00	22
	0	0.00	0	0.00	0	0.00	3	30.00	1	10.00	3	30.00	3	30.00	10
	0	0.00	0	0.00	0	0.00	1	11.11	0	0.00	1	11.11	6	66.67	9
	0	0.00	0	0.00	0	0.00	0	0.00	0	0.00	0	0.00	2	66.67	3
	0	0.00	0	0.00	1	12.50	3	37.50	2	25.00	0	0.00	1	12.50	8
	0	0.00	0	0.00	1	12.50	3	37.50	2	25.00	0	0.00	1	12.50	8
	0	0.00	0	0.00	1	33.33	1	33.33	0	0.00	0	0.00	1	33.33	3
0	0.00	0	0.00	0	0.00	1	50.00	0	0.00	0	0.00	0	0.00	2	
0	0.00	0	0.00	0	0.00	0	0.00	0	0.00	0	0.00	1	100.00	1	
0	0.00	0	0.00	0	0.00	0	0.00	8	22.86	7	20.00	11	31.43	35	
0	0.00	0	0.00	0	0.00	0	0.00	0	0.00	0	0.00	0	0.00	1	
0	0.00	0	0.00	0	0.00	1	20.00	2	40.00	0	0.00	2	40.00	5	
0	0.00	0	0.00	0	0.00	0	0.00	2	50.00	1	25.00	1	25.00	4	
0	0.00	0	0.00	0	0.00	0	0.00	1	100.00	0	0.00	0	0.00	1	
0	0.00	0	0.00	0	0.00	0	0.00	1	100.00	0	0.00	0	0.00	1	
0	0.00	0	0.00	0	0.00	0	0.00	0	0.00	0	0.00	0	0.00	1	
0	0.00	0	0.00	0	0.00	0	0.00	2	100.00	0	0.00	0	0.00	2	
0	0.00	0	0.00	0	0.00	0	0.00	0	0.00	0	0.00	2	100.00	2	
0	0.00	0	0.00	0	0.00	2	66.67	0	0.00	1	33.33	0	0.00	3	
0	0.00	0	0.00	0	0.00	0	0.00	0	0.00	2	100.00	0	0.00	2	
0	0.00	0	0.00	0	0.00	0	0.00	0	0.00	0	0.00	0	0.00	2	
0	0.00	0	0.00	0	0.00	0	0.00	0	0.00	0	0.00	0	0.00	3	
0	0.00	0	0.00	0	0.00	0	0.00	0	0.00	1	33.33	0	0.00	2	
0	0.00	0	0.00	0	0.00	2	25.00	0	0.00	3	37.50	2	25.00	8	

ตาราง ค 38 จำนวนบัณฑิตศึกษาใหม่ระดับบัณฑิตศึกษา ปีการศึกษา 2559 จำแนกตามรายได้ของผู้ปกครองที่มีใบปีตามารดา (ต่อ)

คณะ/สาขาวิชา	ไม่มีรายได้/ถึงแก่กรรม		6,500 บาท หรือต่ำกว่า		6,501-12,500 บาท		12,501-18,500 บาท		18,501-26,000 บาท		26,001-35,000 บาท		มากกว่า 35,000 บาท		ไม่ระบุ		รวมทั้งสิ้น
	จำนวน	ร้อยละ	จำนวน	ร้อยละ	จำนวน	ร้อยละ	จำนวน	ร้อยละ	จำนวน	ร้อยละ	จำนวน	ร้อยละ	จำนวน	ร้อยละ	จำนวน	ร้อยละ	
คณะศิลปศาสตร์	0	0.00	0	0.00	0	0.00	0	0.00	0	0.00	0	0.00	4	57.14	3	42.86	7
- ภาษาศาสตร์ประยุกต์ด้านการสื่อสารภาษาอังกฤษ	0	0.00	0	0.00	0	0.00	0	0.00	0	0.00	0	0.00	1	25.00	3	75.00	4
- ภาษาอังกฤษเพื่อการสื่อสารในวิชาชีพและนานาชาติ	0	0.00	0	0.00	0	0.00	0	0.00	0	0.00	0	0.00	3	100.00	0	0.00	3
คณะสถาปัตยกรรมศาสตร์และการออกแบบ	0	0.00	0	0.00	0	0.00	0	0.00	0	0.00	0	0.00	1	50.00	1	50.00	2
- การออกแบบและวางแผน	0	0.00	0	0.00	0	0.00	0	0.00	0	0.00	0	0.00	1	50.00	1	50.00	2
บัณฑิตวิทยาลัยการจัดการและนวัตกรรม	0	0.00	0	0.00	0	0.00	1	3.70	2	7.41	1	3.70	17	62.96	6	22.22	27
- การจัดการ	0	0.00	0	0.00	0	0.00	0	0.00	0	0.00	0	0.00	11	78.57	2	14.29	14
- การจัดการโลจิสติกส์และซัพพลายเชน	0	0.00	0	0.00	0	0.00	1	12.50	1	12.50	0	0.00	3	37.50	3	37.50	8
- การจัดการสำหรับบริการเป็นผู้ประกอบการ	0	0.00	0	0.00	0	0.00	0	0.00	1	20.00	0	0.00	3	60.00	1	20.00	5
บัณฑิตวิทยาลัยร่วมด้านพลังงานและสิ่งแวดล้อม	0	0.00	1	20.00	2	40.00	0	0.00	0	0.00	0	0.00	0	0.00	2	40.00	5
- เทคโนโลยีพลังงาน	0	0.00	0	0.00	0	0.00	0	0.00	0	0.00	0	0.00	0	0.00	2	100.00	2
- เทคโนโลยีและการจัดการพลังงาน	0	0.00	0	0.00	1	100.00	0	0.00	0	0.00	0	0.00	0	0.00	0	0.00	1
- เทคโนโลยีและการจัดการสิ่งแวดล้อม	0	0.00	1	50.00	1	50.00	0	0.00	0	0.00	0	0.00	0	0.00	0	0.00	2
วิทยาลัยสหวิทยาการ	0	0.00	0	0.00	1	100.00	0	0.00	0	0.00	0	0.00	0	0.00	0	0.00	1
- สาขาวิชาวิทยาศาสตร์และเทคโนโลยี	0	0.00	0	0.00	1	100.00	0	0.00	0	0.00	0	0.00	0	0.00	0	0.00	1
สถาบันวิทยาการหุ่นยนต์ภาคสนาม	0	0.00	0	0.00	0	0.00	1	100.00	0	0.00	0	0.00	0	0.00	0	0.00	1
- วิทยาการหุ่นยนต์และระบบอัตโนมัติ	0	0.00	0	0.00	0	0.00	1	100.00	0	0.00	0	0.00	0	0.00	0	0.00	1
<b>รวม</b>	<b>0</b>	<b>0.00</b>	<b>1</b>	<b>0.78</b>	<b>7</b>	<b>5.47</b>	<b>19</b>	<b>14.84</b>	<b>15</b>	<b>11.72</b>	<b>15</b>	<b>11.72</b>	<b>52</b>	<b>40.63</b>	<b>19</b>	<b>14.84</b>	<b>128</b>

ตาราง ค 39 จำนวนนักศึกษาใหม่ระดับบัณฑิตศึกษา ปีการศึกษา 2559 จำแนกตามรายได้ครัวเรือน

คณะ/สาขาวิชา	รายได้ครัวเรือน
คณะครุศาสตร์อุตสาหกรรมและเทคโนโลยี	57,369
- คอมพิวเตอร์และเทคโนโลยีสารสนเทศ	58,600
- เทคโนโลยีการพิมพ์และบรรจุภัณฑ์	57,478
- เทคโนโลยีการเรียนรู้อะσύติสสารมวลถน	62,104
- นวัตกรรมการเรียนรู้และเทคโนโลยี	76,889
- วิศวกรรมเครื่องกล	33,571
- วิศวกรรมไฟฟ้า	59,933
- วิศวกรรมโยธา	45,000
- วิศวกรรมอุตสาหกรรม	38,333
คณะทรัพยากรชีวภาพและเทคโนโลยี	40,180
- การจัดการทรัพยากรชีวภาพและเทคโนโลยี	6,677
- ชีวสารสนเทศและชีววิทยาระบบ	32,000
- เทคโนโลยีชีวเคมี	90,333
- เทคโนโลยีชีวภาพ	35,911
- เทคโนโลยีหลังการเก็บเกี่ยว	21,714
คณะเทคโนโลยีสารสนเทศ	76,466
- ระบบสารสนเทศทางธุรกิจ	70,779
- วิทยาการคอมพิวเตอร์	104,183
- วิศวกรรมซอฟต์แวร์	100,000
คณะพลังงานสิ่งแวดล้อมและวัสดุ	47,962
- การออกแบบและผลิตแบบบูรณาการ	76,409
- เทคโนโลยีการจัดการพลังงาน	100,000
- เทคโนโลยีพลังงาน	82,549
- เทคโนโลยีวัสดุ	85,167
- เทคโนโลยีสิ่งแวดล้อม	51,500
- เทคโนโลยีสิ่งแวดลอม	42,333
- เทคโนโลยีอุณหภาพ	51,143
คณะวิทยาศาสตร์	44,015
- การสอนคณิตศาสตร์	35,909
- คณิตศาสตร์ประยุกต์	31,229
- เคมี	32,500
- เคมีศึกษา	41,250
- เคมีอุตสาหกรรม	24,000
- จลชีววิทยาประยุกต์	90,000
- ฟิสิกส์	45,000
- ฟิสิกส์ศึกษา	54,600
- วิทยาศาสตร์ชีวภาพ	250,000
- วิทยาศาสตร์นาโนและเทคโนโลยีนาโน	48,333



ตาราง ค 39 จำนวนบัณฑิตศึกษาใหม่ระดับบัณฑิตศึกษา ปีการศึกษา 2559 จำแนกตามรายได้ครัวเรือน (ต่อ)

คณะ/สาขาวิชา	รายได้ครัวเรือน
คณะศึกษาศาสตร์	67,761
- เทคโนโลยีการขึ้นรูปวัสดุและนวัตกรรมการผลิต	60,273
- เทคโนโลยีวิศวกรรมไฟฟ้าและสารสนเทศ	31,667
- เทคโนโลยีวิศวกรรมโยธา	62,889
- วิศวกรรมเครื่อง	131,526
- วิศวกรรมคอมพิวเตอร์	61,476
- วิศวกรรมเคมี	56,179
- วิศวกรรมเครื่องกล	60,462
- วิศวกรรมชีวภาพ	46,438
- วิศวกรรมไฟฟ้า	59,790
- วิศวกรรมไฟฟ้าและคอมพิวเตอร์	58,800
- วิศวกรรมไฟฟ้าและสารสนเทศ	94,167
- วิศวกรรมยานยนต์	42,000
- วิศวกรรมโยธา	65,887
- วิศวกรรมและการบริหารการก่อสร้าง	61,500
- วิศวกรรมโลหการ	55,091
- วิศวกรรมสิ่งแวดล้อม	50,542
- วิศวกรรมอาหาร	65,747
- วิศวกรรมอุตสาหกรรมและระบบการผลิต (ป.โท)	75,176
- วิศวกรรมอุตสาหกรรมและระบบการผลิต (ป.เอก)	100,000
คณะศิลปศาสตร์	78,511
- ภาษาศาสตร์ประยุกต์ด้านการสอนภาษาอังกฤษ	101,760
- ภาษาอังกฤษเพื่อการสื่อสารในวิชาชีพและนานาชาติ	63,575
- สังคมศาสตร์สิ่งแวดล้อม	105,000
คณะสถาปัตยกรรมศาสตร์และการออกแบบ	165,714
- การออกแบบและวางแผน	165,714
บัณฑิตวิทยาลัยการจัดการและนวัตกรรม	89,438
- การจัดการ	73,704
- การจัดการโลจิสติกส์และซัพพลายเชน	84,367
- การจัดการสำหรับการเป็นผู้ประกอบการ	138,667
บัณฑิตวิทยาลัยร่วมด้านพลังงานและสิ่งแวดล้อม	52,371
- เทคโนโลยีพลังงาน	29,500
- เทคโนโลยีและการจัดการพลังงาน	81,750
- เทคโนโลยีและการจัดการสิ่งแวดล้อม	36,400
- เทคโนโลยีสิ่งแวดล้อม	37,417
วิทยาลัยสหวิทยาการ	32,000
- สาขาวิชาวิทยาศาสตร์และเทคโนโลยี	32,000
สถาบันวิทยาการหุ่นยนต์ภาคสนาม	55,654
- วิทยาการหุ่นยนต์และระบบอัตโนมัติ	55,654
รวม	71,730



# ที่ปรึกษา

อาจารย์ธนิตสรณ์ จิระพรชัย  
รองอธิการบดีฝ่ายแผนและสารสนเทศ

ดร.วรรณา เต็มสิริพจน์  
ผู้อำนวยการสำนักงานยุทธศาสตร์

# ผู้จัดทำ

นางกฤษณา คงลา  
นักวิเคราะห์แผนและงบประมาณ

เอกสารหมายเลข 4/2560  
มีนาคม 2560

